ut
videam
ANO
1926 X 1936
DA REVOLUÇÃO
NACIONAL

327

Pomb
327

Nobiliario Genealogico Das Familias Illustres De Portugal.

Primeira Parte.

327

Em Lisboa:

No Anno de Mil e sete centos.

In Dice das Cazas Illustres de Portugal que Comtam este Liuro os numeros significad.os aos Nomes. a que. uam.

BIBLIOTHECA NACIONAL DE LISBOA

A

- Almadas. ea Branches — 126.
- Al Buquerques — 243.
- Atàides — 315.
- Atàides outra linha. — 321. V.
- Azeuedos — 300.
- Azeuedos mais outra linha — 308. V.

B

- Baroneẽs de Alujtto. Lobos — 141.
- Bjringel — 102.
- Barrettos — 323.
- Barrettos mais — 324.

C

- Caza da feira — 13.
- Caza de Santanhede — 67.
- Caza de Donde uem o Priol, e outros m.os mais Menezes — 78.

Caza do Appitam dos Geneles — 160.
Caza de Campo Maior e Portalegre — 164.
Caza de Portalegre — 168.
Caza do Regedor — 176.
Caza da Ramusca de Bdelende Gonçalo gomes da Silva — 190.
Caza do Alferes Mor — 091.
Caza de Alcoentre — 189.
Caza da Atalaya Rouos — 252.
Caza de Oliuença — 253.
Caza da Atouguia — 316.
Caza de Mouras — 342.
Caza de Jorge furtado — 340.
Caza de Tristam dem.ca de Para — 346.
Caza do Conde de Villa nova — 361.
Caza da Castanheira — 318.
Castros — 031.
Castros das Dreze a Ruellas — 034.
Castros hombrinhos das dreze a Ruellas — 037.
Castros de Melgaso — 056.
Castros de Reis a Ruellas dos Condes de Monsanto — 044.
Condes do Basto — 041.
Condes de Tarouca — 087.
Condes do Prado — 107.
Condes de Sarzedas — 144.
Condes de la Puebla — 211.
Castellos Brancos — 357.
Camaras de Lobos — 151.
Cappitam da Guarda Calhariz — 146.
Cezares — 159.
Cunhas de Donde Descendem — 204.
Cunhas mais outro Ramo — 226.
Cunhas de Tabua — 266.
Condes de Buendia — 231

Cunhas mais de Tabua ——— 219.
Cunhas por outro Ramo ——— 224.
Cunhas dos fais das armas ——— 229.
Cunhas Pachecos e Giraões ——— 208.2o
Cunhas Condes de Vallença ——— 217.
Cunhas de Buendia em Castella ——— 231.
Cunhas Alburquerques ——— 235.
Cunhas de Dom Beiro ——— 236.
Catherina Teixeira sua fe[illegible]ssima sucessão ——— 151
Camara de Lobos. ——— " ——— "

D.

Duques de Osuna ——— 213.2o
Duques de Escalona ——— 208.1o
Duques de [illegible] ———

E.

El Rey D. Ramiro de Leaõ de donde vem os Cunhas de Lara e da Cunha 199.

F.

Faria ——— 003.
Fonsecas ——— 338.
Furtados de Mendonças ——— 331.
Freires de Andrade ——— 188.
Filhos Bastardos de Tomé gomes da Silva

G

- Gonçallo Pereira que foy Arcebispo de Braga — 011.vo
- Giraões Duques de Ossuna — 213.vo
- Gamas — 272.

H

I

- Limas — 349.
- Lobos Baroẽs de Alvito — 141.
- Lobos desde seu Principio — 148.

M

- Marquezes de Tavara — 291.
- Marquezes de Valle — 234.
- Mellos de Donde mais longe se puderaõ alcançar — 248.
- Mellos mais — 249.
- Mellos mais que outro Ramo — 255.vo
- Mellos mais donde vem a caza do Porteiro Mor — 262.
- Mellos mais donde vem a caza do Porteiro Mor — 266.
- Mellos mais do mesmo Porteiro Monteiro mor — 292.
- Mouras Rotins — 281.
- Manoeis de Castella — 61
- Menezes — " — " —

O

- Ulloas filhos de Soãs gomez da silua — 188.vo

P

- Pereiras Pereiras — 001.

Pereiras Marramaques 609.20
Pereiras de Taverda 026.20
Pereiras de Anijeja 024.
Pereiras mais de Serpa, e Sao de Santarem 020.10

S 146

Souza Calhariz 094.
Souzas 111.
Souzas Chichorros 112.
Souzas Chichorros mais 113.
Souzas A Ponches 121.
Souzas Camellos 124.
Souzas Mellos 162.
Sylvas 171.
Sylvas de Campo Maior 173.
Sylvas de Gomes Paes 183.
Sylvas Telles 194.
Sylvas de Sousa 196.
Sylvas de Donde Descende D. Payo Correa 134.
Sylveiras da Torre de Sordelha 139.
Sylveiras Da Torre dos Barones de Alvito 283.
Senhores de Cheles 233.
Senhores de Pinto Carvalena 249.10
Senhores de Mello 217.
Sas Banhos de Santo Amaro no outro Livro

T

Telles Menezes 061.
Tavoras 285.

Souzas de Sousa — 100.

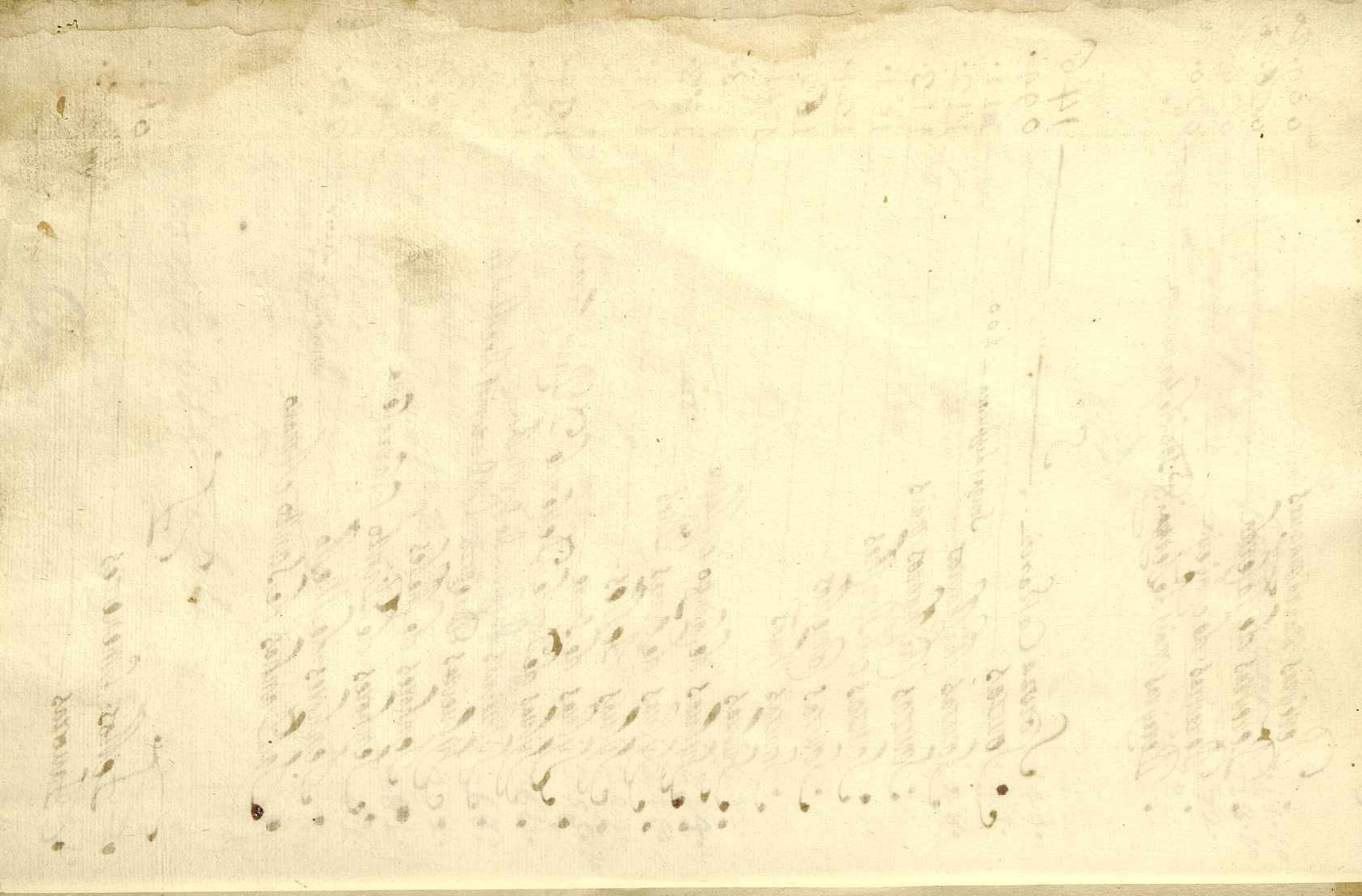

Titulo Dos Pereiras E donde nas
Longe se puderão ol Lamar

BIBLIOTHECA NACIONAL DE LISBOA

448

O Conde Dom Nonjdo Veio daterra de Roma
E era de linagem Dorgedos E Veio Agalizar Cij
dando ser Rej Comgrande Comp.ª de Caualeiros
E de outras gentes E troxe por mar E Conteceo se Eguis
Sua Ventura E quantas Naos Egales E Barcos trazia que
bravão Nomar Necesso de pior naõ que Embarcentos Espadrias
Com elle E sinco Caualeiros E somente Elle dalles Virão E de
Vagendo E Douto os Marinheiros E dos outros os dan droa E de
outro os Peltrais E de outro Dandrada Darclagas

O Este Conde Dom e Nonjdo forteu a Dona Domana filha
Do Conde D. Romam Irmão Do Rej D. Afonso Ecasou E de
Pois Cazou Comella E Come della o Conde Dom João Nunes
E foi Cazado Cõ a Condesa D. graudora filha de Conde Don
Lucas Dar estorias E foi em ella o Conde Don Vermoi do
Es E foi Cazado Com a condesa D. Aldonsa Nunes filha do Con
de Don Rodrigo Lamirez E foi Conde de Montarcos em to
Sello do Conde Dom Romam E foi Comella o Conde Dom
Joia Vermoiz: -

O Este Conde D. Joia Vermoiz foi Come de grandes feitos fa
Querendo ganar o Reino do Rej D. Afonso de Liam E Anto
Tomes o Reinar Com ayuda do Conde D. Nonas se leuou de
se No Couto de Mafague Entre Alcila Sua E de tantos foi
Vensido deste Rej D. Afonso deleas dali apouquo tempo
Foi Cercada a Cª de Coredo E estando Combatendo Com sua

Com sua Corte apareceo o Conde Diguo este Conde D. Frois
Vermois q̃ Vinda alli dar Comella, q̃ ordenada
Viraõ espendada sem lo Conhecerão e disserão ao Rey
. S. q̃ mais alVeis de fazer do q̃ Cuidaõ apercebeuse
q̃ a lidar Comella q̃ elle q̃ elle lidar Vem Com Vontade
Acisto Respondeu o Rey falai Vos Combatidos mais
a Rédado q̃ puder ser q̃ o Conde D. Frol Vermois de tal
Condiçaõ he q̃ naõ Comete Nigem se Retem os Cortes Viva
dos e denosso Inimigo q̃ se elle sera Cria nosso Amigo Eu
Conheço bem sua Vontade q̃ elle nos ajudara o Conde D. Frol
Vermois e Segou junto da aladia Ordenou suas Cortes esperou
Sesenta e Rey D. Afonso apelijar Comella e elle Vendo
q̃ naõ Vinha Disse aos seus q̃ Bem entendia a Vontade do
Rey Cosorq̃ aquilo fazia q̃ naõ Era senaõ pello q̃ ser Em
por Amigo Vassalo q̃ des ca uolgacem os Caualos e q̃ se
fizessem fazer seruiço pois elle em ti mostraua tamanha
Cortezia e milhor q̃ naõ Era fazerem elles feito Bom
e q̃ mostrassem alli sua força no Combatimento da V. q̃
Serano taõ Cria nr.o e por força o Conde D. Frol Vermois
Cos seus entraraõ dentro nos Muros da V.a e do trabalho e o Con
de alli teue Recebeu e desquedas e Calos de sima dos mu
Ros Sego dos Mos e Rey entro na V.a e Vio Como o Conde
Era Sego e pero de tanto e mais naõ podia ser e Dezia
O. Deus porq̃ me fizeste tanto mal q̃ eu só perco tam bom
Amigo q̃ antes quizera perder o Reino e a V.a porq̃ eu sendo
Cobrara tudo pella bondade e as suas Lagrimas Eraõ muitas
Mas de Cheia o dia Cora em q̃ Nossi porq̃ perdera alli
e Rey dem de seu Reino e de sua terra quanto elle quis.

O Conde de Froi Vermoy foi casado com a Condessa
D. Elanxa Coue de Ila e tas filhas D. Gonçalo q̃ foi omaes
vo nuro Cafuinda minda q̃ foi omnileiro elogrado e os
filhos op.ro se clamou D. Rodrigo froi deg.ão Que só nõ
Emoreraõ Com os outros Irmaõs Na batalha q̃ Ouue
El Rei D. Gracia seu senhor Com El Rej D. Xancho seu
Irmaõ e os Outros Irmaõs se clamaõ o Conde D. Lo froi
O Conde foi casado Com a Condessa D. Auraõ dita Irmã dos filhos
de D. Gracia de cabraguera os de Carnon foi em ella o Conde
D. Gracia o Conde D. fernan piz q̃ moreraõ Com seus filhos
E quando foi preso El Rei D. gracia de portugal D. fernã
Piz foi casado Com D. Brites filha D. fernaõ Diguo Coue
de Ila o Conde D. Lo fez q̃ pouoou o Castello de trauã
O Conde foi o que pelejou Com Riadagos e quatro Legoas
de Leiaõ Com El Rej D. afonso de Leiaõ diguo dalegaõ que
era entaõ Rej de Castella e de Leiaõ e porq̃ era casado co
D. Uraca fa. de El Rej D. afonso Se clamado Empara
dor q̃ ganhou todos e o dito Conde Leia em Cuy.to do
Infante D. afonso filho da dita D. Uraca e do Conde D. Rei
mam de todos este Conde D. Lo foi casado Com Eua fa. do
Conde Eangriel de Ila de Lim e este foi o que fez
os Armellos do portal de Corduua a pedaços de mouros e
os poz Em nossa Senhora de Lantiqua Em Valle de Lim que
era sua onde Eoie e taõ Que de Ila tres filhos e tres filhas
a fa. Piz se clamou D. Eua e casou Com o Conde D. Pedro
de Laxa Coue geraçaõ e a segunda D. Elo Teuarinda que
foi casada Com D. Rodrigo de Castro o Castro Coue ge
Raçaõ e a 3.a D. Alonsa Eoiz q̃ foi casada Com D. Lourenço
Sendes de Biguaeira Coue geraçaõ e os filhos foraõ este Rej D. Ver
moio piz potestade D. fernaõ piz de Castamara Coutro
se clamou D. Vermoi piz este foi casado Com a Rainha D. Te

D. Theresa de Portugal e depois da morte do Conde D. Henrique
e seu Irmão D. Fernão foi ser Conde de Tras tamara Rat Como
Portosa e Casou com ella e foi o 4.º Conde debate com el
Rey D. Afonso Henriques sendo Infante e depois q. a sim se
tornarão a Muller Casou com Dª Sancha filha de
Raimda D. Theresa e do Conde D. Henrique q. se chamou D.
Theresa Henriques e porque se gerado foi feito armeiro do
Senhorado e Coroa de Portugal. Teve foi casada com Sueiro
Gomes de Riba de Ouro Conde geração. Outra foi casada
com D. Fernão Dairey Castel de Ser nella a João Fr.º o bom
de Lima e mais Filhos Bastardos donde vem os de
Cod.º Fernão foi de Tras tamara não teve geração e dad.ª D. The
resa e foi depois casada. Teve 4.ª Condessa geração ema
i. D. Gomes Fr.º e foi casado com D. Sancha Fr.º Conde o Rey
Gomes de Tras tamara e foi Tigo Conde e M.ª Henriques
Conde Mestre Mordomor e foi casado com D. Mecia 4.ª de D. A.
fonso Tellez de Menezes e Povoou a Burgue que não
teve della simente e outra se casou pois tal que não ou
te se mente

Titollo de D. Rodrigo Anes Marinho de Anes Vermois

Este D. Rodrigo Anes Vermois não seguio nunca el Rey Conde Rainda q̃ foi a Conclado de tres tamarãs contra seu muj grandes terras e muj guerreiro q̃ partio er tes Reinos co seus fos e por esta partida ficou este D. Rodrigo Anes filho delRej diego Vosalo delRei D. gracia de Portugal Conde e Rej Don Sancho de treminou fazer guerra ao dº Rej Don gracia Eum priuado Onde foi a toda sua confiança e fala Ella Com elle todos seus segredos e parta da mtº cocº seu priuado Pedana mtº Com aus Conselhos espiritaes mtº Empresimentos de guerra q̃ auia D Auero seu Irmão e que el Rej não fez tanto ney tes feitos Com os Nicos Lomes nem Com aqueles que tal Cousa se auião de aconselhar bem e seruio muj enteiramente el Rej E hia se ajuntarão todos aqueles Diogo Lomes e todos aqueles q̃ diziã del Rej por merce q̃ lançou fora de sua Casa aquelle seu priuado e del Rej e não quis querer nem lhe fizerão seruiço Criado a Crecentalia em seus mãos Conselhos Cada Dia mais e Vendo D Rodrigo Anes Como sua mestrado fazia a el Rej Perder sua tena entrou Em dia pello posto e matou alli Em presença del Rej e del Rej ouuesse disto prom. auudtado e D. Rodrigo Anes partio del Rej Com grandes Comp.s indo se a Ranha Velha Recado ao Rej D. gracia q̃ o Conde D gracia de Cabia e o Conde D. Mourão e o Conde D. Nuno de Lara Cintrão e Cintrão Correr a terra Com todo o poder del Rej D Sancho pello qual auue Conselho Com os seus da terra e todos a una Vos se aconselharão q̃ mandasse por D. Rodrigo Anes q̃ elle era aquelle q̃ podia aperceber

Apertibimento entodos seus feitos E Rei Dgracia Roman
dou Eu Elecado por dos seu Caualeiros noqual E Remandou
dizer q̃ el Rej D. Sancho queria tomar Alejio Alelogaua
Crist Logo q̃ elle eq̃ elle Alegaua era dereita de Alle
to da Amanencia este Elecado Alelegou anauarra elle
Vendo q̃ el Rej D. gracia Era bom e de bom feito Verdadeiro
e que nelle aclara toda a Verdade Crist Logo q̃ elle e do brolle
Logo el Rej a Cortes e os Condes D. Nuno de Laura e D. gracia
de Cabra e D. Mourão Conrão Alle atenta e el Rej estando em ma
goado de Mandar a Coimbra Alegou D. Rodrigo Froiz e el Rej foi
Com elle Rej Ledo e pedio Alle Conselho do q̃ faria aos Condes que Alle
querião tomar atenta de Purtugal E elle Alle respondeu Esta ma
Nejra sender eu dei El atenta de Purtugal por fazer delaquiza
dozes E Era Vosso Vasalo e não pedi Conselho a el Rej Don
Sancho por i Era serto Vosso Inimigo por seruirem o Alle ser
Vir Alle Vos E. Não auei auer batalha Com os Condes mandej
Alle es fidalgos de Purtugal E Com quem tinha grande parem
tesco e em Cinj Comelles ou elles Venerão o eu Morerj Com
Mes el Rej Dise entendo q̃ tal E soi Vos q̃ bem podio
Ser escuzado desta fazenda porque mej eu quero serao
Emisso parecerão os prendeiros dos Condes el Rej disse que Come
Le sem q̃ abatalha foi Unica entre os Purtugueses e Castilla
nos i Don Rodrigo Froiz entro pellas Batalhas e Com elle seus
Irmaõs o Conde D. Pº Froiz e D Vermoes Froiz de Cia pe seija
Muj grande e os Castilhanos não poderão sufrer Morrerão
E Dos Castilhanos quinentos equarenta de Rej entro
Vem o Alli o Conde D. Tafes e Cenaj que era Velho Com
e Muito Conrado e muitos dos seus Caualeiros contra m.
gente de Purtugal q̃ passarão de Duzentos Caualeiros e le

Ysto D. Rodrigo Froiaz foi m.to ferido e teue emponto de
Morrer e el Rey D. Sancho foraõ estas Nouas Como os seus
Vaõ Vencidos e foi dello muito agastado e acometeu todo seu
Poder e Veio sobre el Rey D. gracia e estaua em retaguarda
el Rey D. gracia ouue Conselho Com os seus Como que
Com elle estauaõ e Eles diziam q̃ o poder del Rey D. San
cho era grande e q̃ defendesse suas fortalezas outros di
Ziam q̃ Cinco mil muito agudos q̃ a batalha pois os passa
sse e q̃ se matarão na outra Batalha pasada e porisso era
Bem de esperarem a batalha e Cando seguisse tomar el Rey
D. Sancho e q̃ entaõ serião mais pouco e Cansados e declarias
ali demais auia a Conta D. Rodrigo Froiaz Respondeu D. el Rey
D. Sancho E de maior poder q̃ Vos e de maiores Tendas e Con
gas terras e pode milhor sostener aguerra Vos tende Confian
sa em Deus e no juramento q̃ elle fez del Rey D. fernando
Vosso Rey Comde Vos dem este Reino q̃ nunca delle Vos deita
Vos e tende Confiança que nestes Dous fidalgos de Portugal
q̃ sempre goardarão Verdade E de abatalha em aquy o Con
de D. Pedro froiaz e Conde D. Vermoy froiaz meus Irmaõs e Con
de D. fernando Pirez e o Conde D. gracia meu sobrinho
q̃ Vamos todos juntos e deixay Muy bons fidalgos Portugueses
Com q̃ Vamos e deixaime Vos a Mi e a Rainha delRey e dejnos
a dianteira e Mi e todos os fidalgos foraõ nisto Conselho e po
Deraõ se naquelle Campo em que agora estaõ assi Em
Em santarem D. Rodrigo froiaz Com seu estandarte naquelle
q̃ ali estaua e o Rey onde estaua e el Rey D. Sancho e os
Seus todos aly Batalhey e ali foi m.to grande e Diz q̃ D.
Rodrigo froiaz esforsaua m.to a aquelles que o Compan
Eauaõ e fizeraõ grandes feitos e ali foi preisa grande

grande entre elles de cuj e de outros e assim q os castelhanos ou
quiserão supor e D. Rodrigo soiaz q elle logo donde estava el Rej
D. Sancho lo prendeu ali e forão os castelhanos vencidos e Don
Rodrigo soiaz mandou dizer ao el Rej D. Sancho q el Rej
D. Sancho era preso q disse q entregaria los mensageiros
forão estes D. Aguas pregoes q foi bom fidalgo e foi o 2º. que
los alanza em el Rei D. Sancho do qual descendem os souza
q este foi Loj de D. gomes de souza e outro mensageiro foi D.
Monido que o foi nesta batalha m.to bem pello corpo nra.
Data nra que foi em Coimbra de Lisboa o Conde D. gracia de cabra
do Cavaleiro com outro m.tos Cavaleiros q era de grande nra
forsor e de grande Coraçaõ e a D. Rodrigo soiaz abrirão se os ps.
feridas que ouuera nos. Batalha de que ainda naõ era bem
sarado e disse aos mensageiros que fossem a vinda com esta mesa
gem ao el Rej antes q a alma lhe saise do corpo os mensagei
ros forão se ao el Rej disserão lhe a mensagem el Rej foi mui
to leado da prizaõ de seu Irmaõ e foi m.to triste em perder
o m.to Rodrigo soiaz e logo ali lo Conde D. Rodrigo soiaz
seu Irmaõ disse D. Rodrigo soiaz disse D. bem prendeu vos
tem aqui meu Irmaõ mas perdeo o corpo ali disse el Rej
com grandes suspiros e lagrimas pello q elle perdeo o corpo ganhou
ou pois contra a ordem de sua Linhagem disse então D. Rodrigo
S.r os tais entregue del vosso Irmaõ disse el Rej sim sou e
disse D. Rodrigo soiaz agradeceu a Deus e a estes bons fidal
gos de Portugal q sempre forão bons aos senhores lamarão
a Verdade beijou lhe então a mão e em comendou se a Deus no
seu antes q el Rej dali partisse entregou logo el Rej
D. Sancho a seus Cavaleiros q o guardassem e elle foi logo ago
ra ele eno q el Conde dos Castelhanos e aquelles Cavaleiros
a quem el Rej entregou naõ puderão nelle goarda gra

qual cumpria elogio q̃ obrou D. Alvaro frº Limera e seus
da Cuª serra com elle onde acabou grande parte dos seus
& tanto ali apareceu Cu̇ spendaõ e Cuª Reliquias de ca
valo e diserão ao Rey D. Sancho Jr Vemos Vir Cum
spendaõ Vede q̃ parece ocide Cui Dios E elle o Rou e con
Ecen e disse aos fidalgos o Segremonos q̃ Deus quer que
Cu̇ Cobre omeu Reino q̃ matem tomado D. gracia meu
Irmaõ porisso Coia sai de sua prizaõ e Vi a morte do Bom Rodri
go Roiz q̃ imprendeu e feriõ o bem aVenturado Cide Rey Di
az Elegai ja disse el Rey D. Sancho D. gracia tornando de
seu a Cansa muj Ledo. e Vendote muj louvado dos seus
da prizaõ de que seu Irmaõ o qual si dizia mal pella spenda
de D. Rodrigo Roiz Vio Vir o spendaõ do Cide Rey Diaz
Com a Vinda el Rey D. Sancho lo con E Ceu e foi ferir se
lles e fera peleija muj grande e por força e por ventura do Cide Rey
Diaz foi el Rei D. gracia preso e Vensido e forão m.tos com el
Cuᵃ parte e da outra cahi morreu D. Roiz e dos seus filhos
e D. Vermoes Roiz Irmaõ de D. Rodrigo Roiz

Este D. Rodrigo Roiz o bom de Cid tamara foi Cazado
Com D. Monina gonsalvez f.ª de gonsalo mendes o Lidador
e Teve della a D. M.ª Roiz e a D. Sancha Roiz e Dom Rodri
go Roiz de tras tamera q̃ ouve nome Como o Avo o qual
ser.to M.to seruio ao Rey D. fernando q̃ tomou a Cidade Co
ria nella grande Confiança e por seus Conselhos tomou
Pr.tos Lugares aos Mouros e depois foi nado Salado Come
Rey D. Afonso por ser grande Amigo de D. Diogo Lopes de
Biscaia elle Requizera fazer guerra Com mui tos dos Cu
tos de Castella q̃ este D. Roiz tinha e lhe a Conselhou

E Rei aconselhou q̃ não fosse eq̃ se ouuesse bem com seu
Rej q̃ era natural e senhor da terra e Rej foi anauarra
E Rico q̃ ardaria a natureza e Verdade eq̃ Deus q̃ justiçaria
Em seus feitos e Diogo Lopez o criou e foi assi este Dõ
Rodrigo Roiz se foi a França e el Rej de França sabendo q̃ era
Era os pos em grande estima e Conhiçe em seu Conselho e q̃
Era caçar com a condesa D. Guiomar a condesa de Trandes e
Me disse q̃ era casado e depois el Rej D. Fernando se le
Como elle a conselhara D. Diogo Lopez S.r de Biscaia e le
Mandou dizer q̃ elle se veisse p.a elle q̃ aquelle q̃ Con le
Cia o seu Rej por naturaleza q̃ era não era tirar de lle q̃ era
das e elle se veio p.a elle e el Rej lhe fez por m.to de q̃ era
Me e quando se elle Veio em sua graça e como dantes e
Ora a conselhou le q̃ não perdesse a D. Diogo Lopez S.r de Bis
caia q̃ era m.to necessario p.a seus serviços e p.a aquella q̃
Diogo elle entregou sua terra toda q̃ se tinha tomado e D.
Diogo Lopez S.r de Biscaia foi depois a el Rej m.to ser
Vio em m.to grandes e Comelle tenceo Luz Gata Rey
de Mouros e Combateo Viga m.ta pela Cerca de lla e Villa
de Sevilla de Maneira que elle entrou p.o e ja sendo el
Rej D. Fernando sobre Sevilla e prior do espital de Cas
tella Commendou a ser de D. Rodrigo Roiz em sua tenda e la
D. L.o Mendes de Sousa estando Comendo Vieraõ trinta mou
ros de Cauallo Cercar aquela banda donde estava
o Prior q̃ estava só por q̃ os da sua Comp.a Forem a Cauallo
Fora Com outros do Alcaide p.a irem a Cerca e os Mouros
Leuantaõ todo o gado Entaõ disse o Prior a D. Rodrigo Roiz
Que é D. L.o Mendes de Sousado que sera isto a fim Vemos
lle por derem os Mouros Respondeu D. Rodrigo Roiz Man
dej dar Armas e Cauallos p.a mim e p.a D. L.o Mendes de Sou
sa do q̃ naõ se Bem q̃ nos Vejamos perder os nossos Vezi

Disse o Prior Mandey por Vossa Comp.ª e Eremos apres
tados q̄ não sabemos se são Mayz os Mouros dq̄ parece, e di
se D. Rodrigo Foios temos nos a Comp.ª a Fim da Villa e
se por Mayz esperamos perderemos os Vagos Mas Mandey
Adiante e Figamos e forão entrão de feyz de ley e sterno se
Ouvirão Amestade dos Vagos o Prior disse contra D. Rodri
go o sim não Cumpre pois os Mouros em Alcanse enos Lan
os Vagos Muito ferão dar Nacidade dos Mouros q̄ Erão
Duzentos e vinte de Cauallo a Ti foi a peleija mto grande em
Figua e os feires Erão porque os Mos mto estimados e bons
pelo esforso q̄ Redana D. Rodrigo Froiz o fazião Muito
e Dizelle P.z e Amigos q̄ este exaltamento da Vitorida q̄
Cabimento de Seita de Mafamede Sofrer e Comitees enão
Perguaij Vossas bondades q̄ sempre Ruerão os espritaleiros
Nem perguaij Vossas Vagues q̄ Vos senão q̄ se perdeiros Eu
Creij Com Vergonta os Taiz Adiante Del Rey D. Fer
Nando o Ti foi a peleija tão grande q̄ o Jnfante D. Afon
so Enderiço filho del Rei D. fernando e de D. Loyo o
Meio Mestre de Cauallers e D. Diogo Lopez S.r de Biguei
ra e outros Mtos Figuos Bons Comes q̄ Virão q̄ a Palaco
ver diserão a el Rey D. fernando q̄ Nunca Virão Caual
leira Nem Ouuirão falar q̄ tão se fiel fossem e por
Verdão nos Cyar de doze pares porq̄ isto Virão elles mes
Mos porque el Taua Eu Dio entre elles q̄ não podião pasar
Senão Hum e Hum e Coando os seus pasarão a Hum os Mou
ros Erão já partidos e ael Erão e Campo de Caualeiros mor
tos Vinte e Coatro e dos feridos Pero e D. Lopez Mendes
de Azeuedo foi Mto Mal ferido em ponto de morte
e foi aquele dia Mto grandes feitos por seus mãos q̄
Elle Era de grande Coraçaõ e auantegado em todos os
Meis feitos q̄ entrauão elles forão Mto Bem Recebidos de Rey

De ores D. fernando Lego a ponto tempo Eam Mouros
se Eamaua o Cast. eguall Era de grande puder que
Stana dentro naquilla egoardaua Rey torres Mandou
dizer Ao Infante D. Afonso em grande segredo que
lhe daria aquelas torres egue elle fose la Com pouca
gente naõ fizesse alruidos q elle lhe daria Entregaria
eg per ali Cobraua seu seu Reyno q lhe desse Lugar
Entaõ se naquele terreiro Digo termo e pudesse man
ter Vinte Deestes q sua Vontade Era ser Cedo q
O Infante falou Com seu Rey Como sobre isto Con
Cebido e Enformado Era tem q fose la O Infante
e per ali se Cobraria a Villa Com os Ditos que
naõ podia ser q lhe armarião treiçaõ e Disse D. Rodri
go Roiz que por Conselho dos Portugueses q ali estauão
e Ifantes e Com. Dom Era que naõ quizesse seu fo entrar
no perigo mas mandar la a D. Pº gomez Ventura
O Rey D. fernando foi disto mto Contente e disse
Naõ Vos queria por entre Aventura e Respondeo D.
Rodrigo Roiz q quem seus feitos q uzes naõ quer
Em Ventura a Cabaõ eg queria ael Rey Negrou
e foraõ em Compendo a Cea de mandam Com mto fi
dalgos de gra Castelhanos e portugueses e Coadi seruiõ
os Ifantes Com dose Cauallejros entre os barrigas e Es
Mouros hia na mea ehe Ventos e ordanilla estauão apreceb.
dos q lhe fez esta Conta porq era muj grande e Valente que
se Tansasem os mais Com o Infante D. Afonso que pella
sua força muj grande q elle hia q Cometeria perdendo
Porte Laguella q ali estauão lhe aConselhou q lhe
Perguntou quoal era o Infante e Respondeo Rey q D. Pº
gusman Era e Lançou a mão nelle Cuidando por lhe
Lo fazer entrar pela porta porq elle hia grande força

Foria D. Rodrigo Freire q̃ o feito Era mao desse aquelle
q̃ a ti se tinhão q̃ os fezessem os Mouros Vieraõ de cada par
te e ali foi a peleja mto grande e D. Rodrigo Freire Lançou
o Mão pello Cadafi e deulhe Com Elle ate a porsima e Elle
Corigaõ e lhe falrou e Rompeu pello Corpo tanto per Lugar Mon
Cat q̃ matou e D. Rodrigo Freire o fazia Cada ues mistor
Cer te ferião os fidalgos portugueses q̃ Eraõ mto. poucos di
Zendo sempre Leuemos Em dianta aquy que temos feito
Estudo isto dezia digo elles q̃ fizemos que Vergonta Se
Eirmos Ante el Rey D. fernando pois Naõ Cobramos os torres
Sem mostrar dianta elles q̃ temos feito estudo isto dezia por
Cobrar acabeça do Cadafi e tempo detodo o Come entender quan
grande Era naquele Lugar de ganhar as fendas Eraõ de
Hua parte e a outra taõ asperas q̃ os do Alcaçar e Cegaraõ ahe
di Eraõ q̃ se tirassem dali porq̃ parecia mto. Comp.o e os mo
Ros e Elles quada Vez mais se acendiaõ naquelle dia por
Cobrar a cabeça do Cadafi Ainda q̃ pella força grande dos
bons fidalgos q̃ ali estauaõ Ouueraõ de ganhar e tiraõ
Com mta força os ti de Tal maneira q̃ grande parte dos que
os ti forão e q̃ ficaraõ Vios Leuaraõ a cabeça do Ca
Cafi diante el Rey D. fernando e dise lhe D. Ro
drigo Freire os torres Naõ os quebramos e Custaraõ muitas
Cos fidalgos q̃ daqui Sairaõ Razem acabeça do Cadafi q̃
Por sua mocidade quizera ganhar a de Vosso filho e disse
Vaõ elles mtos Louuados de el Rey e detoda a Corte Cadafi
era filho de el Rey q̃ Ouuera em Dona Sua fa os fidal
gos portugueses que se acharaõ nestes feitos Eraõ estes
Cos naquelle tempo os fidalgos Eraõ a Cutella mtos Vaõ e
aprouar os Corpos e ganhar Contra egres. S. D. Laio Soa

Dom Paio Soares Correia a D. fernão Pirz Dagueima e don
Egas Enrriquez Diogo D. fernão piriz de guimarães e D.
Ceimão Viegas de Sig.ra e D. Afonso Ribeiro e D. E
gas Enrriquez de gaeto Carreiro e D Mem gl.z Ditos
Egues filho de el.e D. Rodrigo Freires e D. L.o nauaz ou
Ro e D Ramiro Carcella e D. L.o Soares soares ercal
dacl.z e D. Lourenco fernandes de Couilham e D. Lou
renco gomiz Maleira e Dpiriz de Seluir e D. Lourenco
Piriz de Cauares e D. g.o Mendes pereira e D giterre de
Leuele donde uem os Seruaz e D. g.o Diaz e D. L.o Piriz
de Nole e D Joan piriz Negado de Sardel D. Egueas gomez
Carreto e D Sindan gomes Irmaõ e D. Martin piriz de Ma
Voiz Roj de D. Vasco permentel D Roj Mouriz de Sey
Euriot e D. Diogo Mendez

E te D Rodrigo Freires de Trastamara foi Casado com
D Orraca Roiz de Castro e fez em ella D. Aluiro
Piriz de portmeira e a D. Mem gl.z de Longes e foi Ca
sado. com D Ramoa gomez filha do Conde D. gomez
Gomez e fez em ella a D. Sueiro Mendez que
Joan e Ramaõ Maor de guia foi Casado com dona
Leticia gl.z de Faia filha de g.o de Soula e com ella
Duos filhos e Dos filhas D Gontinha Soarez que Casou
com D gracia piriz de Bragança e ouue nome Cadraõ
Ser geraçaõ e os filhos Diogo em.z Soares o forcou e o
Roiz de Penela e fez geraçaõ e os filhos se Ramon D. Ro
Soarez Carmenanes que Naõ ouue geraçaõ Contra se
Ramon gomez Soarez foi Casado con D. Tareja Roiz fez
nella a D Vasco gomez e a D Ramoa gomez e dita Naõ Naõ
ouue Semente Fidima

Este gonsallo Roiz despalmeira e Lamoso despalmeira
porq era s.r do couto q naquelle tempo era grande
e ganhou del Rej D. Sancho de Portugal quando se delle
veio de Castella p.a Portugal por palauras q ouue
com D Aluaro piz de Castro seu primo f.o de D. Pedro
de Castro e Castellaõ e as palauras foraõ por estas daspar
fillas dos Coutas q ganharão nabatalha q Infante D. Af.o
filho del Rej D. fernando ouue em xedres com el Rej A.
bule e com outros mouros naquel batalha foi ganhado muyto
couza deste D. Aluaro piz de Castro Lamia departir esta
couza q ada porq não partio a vontade deste gonçalo
Roiz despalmeira com os seus diselle D. gonçalo Roiz
q naspartiçaõ de Riuera santarem e nas batalhas Lumeas a
nomeada e naõ fazia nada pello corpo isto dezia elle por
D Aluaro piz. Era m.to gordo e naõ sofria armas nenhuas como
quer que elle fose muyto ventoroso nas batalhas e de bom es
forso naõ Rezaziaõ mistey e Eum seu vasallo de D Alua
ro piz q Lamauaõ D. fernando goterres Lise deste D
gonçalo despalmeira q mentia muito foise p.a pallo
Salvador deste D. gonçalo Roiz despalmeira deulle
com Eua espada aquelle Caualeiro q odesmentio pello
Sobro D. q.o Roiz deste Vniuerso p.a Portugal este foi a
M.to Batalhas e fazia pello corpo feitos m.tos espremen
tados mas Era muito Louco nas palauras e sonil o naõ
Era bem aRido dos sonis deste D. q.o Roiz foi casado
com D. Sofia filha do Conde D Joaõ Grimaldo
D Nuno de Cela nouua e ouue della sua filha e D.
gonçalues q fundou armandis e miselaõ deq naõ ouue ge

Geraçaõ e Mais ad. Rodrigo gl.ez

Este D. Rodrigo gl.z Era de Vinte annos e fes grandes
feitos de sia~o por Me agentes E nunca tais Vinte annos
Viraõ foi Casado Con D. Urraca filha ella estando no Cas
tello de Lumioto fes mostada de si Con Eu frade de Couro
Casando Me Elle Certo ficou a sporta do Castello e quei
mou a Mo e a frade e Lomes e mulheres e quem
Gattos e toda a Couza Viua q Naõ deixou Nenhua Cousa
Perguntandolhe porq fizera tal obra Respondeu q que
Pro Dade Maria Sois Dias q se fazia q naõ podia ser
q Santo Dureu q senaõ soubese o q mes q senaõ sus q
Hose e q o auiaõ de Cabar pois o naõ fizeraõ E porisso
fazia aquilo e depois Casou segunda vez Con D. Sancha Henri
ques de Porto Carreiro filha de D. Henriques foz o Mayor
e q ouve della a D. Sancha Nois e a D. Pe Nois Pereira este
pe Leijo Com D. Di gueraes seu primo foi apellida Mo Lano
Za Emq Moreraõ M.to fidalgos de Eua parte e da outra e D. Pe
Pe Zares foi Vencido e morto este D. Pe Nois de Pereira foi Ca
Sado Con D. Estenainha Ermigra teix.z filha de Dr
migo Mendes e fes nella duas f.os e mais o Conde Dom
Gonçalo Pereira o qual foi M.to Liberal Deu Eu'lhe
P.ra de Baiam de Eu Cranados sesenta e Coatro Cauallos
E Logo os tornou a Comprar a troco de Cazas q tinha e
fes Cauallos deos Logo a fidalgos foi Casado Con D. Urra
Ca Vasques filha de D. Vasques Pementel e de D. Martha
Annes filha de D. Joaõ Mui de Cralho e fornelos e o que delle
Dos filhos a D. Vasco Pereira e a D. gonçalo pereira que

q foi Arcebispo de Braga e depois da Morte desta Mulher
Cazou segunda Vez Com D. Anna filha de D. Lourenco Cou
nos q elegeu foi mestre de Santiago e Conde della Cuã filha
Cofim Conde mayz Entº Bastardo donde Vem os Dres
q se chamou D. Rui gz Dra.

Dom Vasco Dra filho Qto do Conde D. gonsalo de Dra e de sua
Dra Mulher D. Vraca Vasques foi Casada Com D. Annes de Cun
ha filha de D. Lourenco Mrl da Cunha de q Conde a D. Rej
Vasques Dra e D. Joana Vasques q Cazou Com Diogo Lopes
Pacheco Sr de Fra da Ves e A D. Ma Vasques e A D. Monqua Vasques
q Cazou Com Dº Coelho da Silveira filho de Vasco Coelho
Sr do Entre Lome e Cauado e de sua Mulher D. Ma mendes fa
de D. Soeiro de Cunha Diogo de D. Soeiro mendes de Cunha q gera
e de D. Ma gomes Tauira Como Reclamou o Cardial e de D.
Ma de Lousaã aq o Conde D. Lº Chamou de Lanhoi foi Sr
Naõ de Condado q Deva agaleia e mas de Caltrav e gaiua Ser No
Vo Morgado em Liba de Vicellos destas terras

D. Rej Vasques Dra filho de D. Vasco Pereira e de D.
Ines de gusmaõ filha de D. Lº Mendes de gusmaõ primo
da Dª Britez e de D. Ignes de Lima Mulher do Dº D.
Lº Nunes foi Cazado Com D. Mariana fª de q. Annes de
Senede Ser em ella a D. Joaõ Frz Pereira e D. Joaõ Annes
Pereira
Frz

D. Joaõ Roiz Pereira foi filho q. dette D. Rui Vasques
de Pereira foi Cazado Com D.
filha de
deq Conde a D. q. Pereira de Liba de Vicelados arma
E a Rej Vasques de Dra e Adriana Pereira Mulher

Mulher de Aires gonsalues de figueiredo.

O D.or Pr.a de liba de Vrtelo dos Armas filho do dito
Joaõ Loiz pereira foi Cazado Com D.Ma filha de D.Mar
tinho Al.e bispo de Braga q jaz em S.Christouaõ de Tr.a
donde se vendem os mirandos e ouue della a Joaõ Loiz
pereira e Ruj Vaz pereira e D.Ma de Beneds Mulher segun
da de fernaõ pereira senhor daterra de Santam.a e D Lionor
Mulher de Ruj pereira q se clamou o 2.o Conde da feira
filho do dito fernaõ pereira teue Maj dVargo pereira e D.
Ne naõ Ea gerallo e Martim Mendes de Vasconcellos q se este
Dor fol. Craõ desta mulher naõ sesabe + este Martim
Mendes foi Cazado Con D.Ma filha de Ruj pereira senhor
da terra de Santa m.a e naõ ouue filhos, e esta D.Ma fun
dou Eu Mosteiro das freiras de Aueiro

Joaõ Loiz Pr.a filho do dito D.or Pr.a de liba de Vige
la das Armas e de sua Mulher D.Ma de Miranda foi
Cazado Con D. Lionor de Crasto filha do.r D. Pe de Castro de
Leiria e ouue o Joaõ Loiz Pr.a Marramaque da Cunha ou
tro fol. q naõ ouue jerglas.

Pereiras Marramaques

Joaõ Ruiz pereira Marramaque filho de Joaõ Loiz pereira
foi Cazado Con D.Me dasilua filha de Ruj Mendes de

de Vas. sendo Snor de Figueiro de que ouue este filho a Antº Dª
Mascarenhas e Nem a Paes de Sª q foi mal Casado e não
Casou e Cuã fa q Casou em Castella Com gracia Lopes de
Soras e Ouue Cum Bastardo q Camarão Reytor de Sª
Sª foi Cappam de Malaca e da fortaleza de Xaul e Calecut

Antº Dª Mascarenhas fº Dº deste Soão Roiz pereira
foi tambem Snr de Basto e do Sameguade foi Casado Com D.
Catherina fª de Soão Lopes de Sª Sinxante q foi Em
tempos del Rey D. Manoel de que ouue a Soão Roiz
Pª e Agoneda Sª q morreu sem geração e pasou a linda Com
o Viso Rey D. Afonso de Lorida de Loronha pareCe que e
finda tambem foi do seu Pay

Soão Roiz Pª filho deste Antº Dª foi Casado Com D. de
Liza de Crasto fª de D. Afonso de Castelo branco mejrinho
Mor Do Reino de que não ouue filhos e ella foi depois se gun
da Mer de D. Soão de Alencastro e Foi este Soão Roiz tam
bem Snr de Cabeseiras de Basto e dos mais terra de seu Pay por
Sua Morte deu el Rey D. Felipe as terras a Dom Cristouão
de Moura Marques de Castello Rodrigo a Cuja em Sentença Com
D. Pedro Coando o matarão e por sua morte seruio algũ tem
pos de Cappam naquela Cidade

Concalo Pª filho segundo de Antº Dª Pº de Basto Mes
Irmão deste Soão Roiz foi pª a India Com o Viso Rey D.

D. Afonso de Noronha e a morreu sem deixar geração

Rui Vaz Pereira filho segundo e bastardo de João Rodrigues Pereira e Meio irmão de Antº Pereira Senhor de Basto foi a Índia onde foi Capitão das fortalezas de Malaca e Ceilão e Calecut

Rui Vaz Pereira filho de Gonçalo Pereira irmão de João Rodrigues Pereira foi casado com D. Breatiz filha bastarda de D. Afonso Conde de Noronha e de Gingoam de que ouve estes filhos Rui Vaz Pereira o Moço e D. Costança q foi Mulher de D. Fernando da Silva segundo Conde de Aveiras e outra filha q foi segunda D. Izabel Mulher de D. Diogo Furtado de Mendonça 2º Duque de Infantado e outra q foi Mulher de Rui Dias de Mendonça D. Mª de Noronha e outra q foi segunda Mulher de Pº a Lacam grande Conde de Monteveio e Napoles

Rui Vaz Pereira o Moço filho deste Rui Vaz Pereira foi Capitão da Alcacere Seguer em Africa aonde o Matarão foi casado com D. Izabel filha de Diogo de Mello e foi Mulher de Pero Lopes Vaz de Carvalho Crasto de qual Noditto Rui Vaz não ouve geração foi Capitão da Alcacere Seguer aonde o Cortarão os Mouros.

Rui Vaz Pereira filho segundo de D. João Furtado ouve

Pedro Irmão de Diogo Pra de Liba de Vizella Defun
mas foi Casado Com D. Maria Letanova fa de Pe Lourenço
Letanova Pra de q não ouue filhos

Dom Joaõ Mendes Pra filho de D. Rui Mendes Pra Irmão
de D Joaõ fri Pra não se sabe q ouesse q delle siguasse

Titulo de D. Gº Pra que foi Arcebispo
de Braga filho do Conde D. Gº Pra
do que vem esta Caza de Bargança
Mais outras muitas Sinlagen despreg
Vos

Ate D. Gº Pra filho segundo D. Gº Pra elligo do Con
de D. Gº Pereira e de Sua Mulher D. Urraca Vargues
Irmão de D. Vasco Pz. sendo Arcebispo do Porto
foi depoendo Reipado Ao B ao Arcebispado de Bra.
Mais Ao do Porto q se chama D. Fernando Ramirez
Sim partio a ti de louuores q estauão já Com os Reis para
dos D. Rej D. Dinis Com seu filho Infante D. Afonso
de Portugal e do de Castella q depoi Vemirão a ti da
do Estado este Arcebispo jaz em Brega M.to Conrada mtq
Em Hua Capella emq estão M.tos Capellaes e Sepraraõ
M.tos pobres este Arcebispo Em sendo escolastico em
Se Lamanca Mosso e sem Ordem foi Hum Cua D. Gas
se chamaua D. Teresa pai de Lavinda filha de Do
gil de Lavinda foi nella Cua Fo q se chamou D. Alua
ro q foi Gº

D. Alvaro q foi Arcebispo D. Gº
Pra foi metido na ordem do espital M.to Mosso e depois
Por suas bondades foi eleito em Cabido prior do Crato

Por Morte do Prior D. Estevão Vaz Pimentel sendo
de idade de 18 annos pedio ao Rei D. Pedro de Castella
estando para ir a ver o seu Avo o Rey D. Affonso de Portugal
para morer e estando nisto elegeu a Rainha D. Briatiz sua
Mulher e o Infante D. Fernando seu filho estando primeiro
tres os dous seu Conselho e Reditos como lhe sabia q. orgu
lho de lhe despedirão tinhão feitos mtos. serviços ao Rey e para
isto lhe derão grandes Rs. como quem q. a elle tinhão fize
rão segundo os serviços q. lhe fizerão e q. despedia per dar a ella
em Comenda a Rainha e Infante D. Fernando e que
se lembrasse de sua alma e fazia seu testamento jazo
nesta Cova He salvo a alma do Prior tomou o Cuidado que
o Rey lhe encomendou e logo se poz. a Rainha todos
os Lugares da Estremadura privado Lx.a e Santarem e Lamego
e sendo Regente de seu Marido como Viuva encommendou e deixou
o Infante D. Fernando Ainda q. não era mais q. de oito annos
He ser dar caza em to. Vidro e este Prior D. Frei Al
varo q. lhe foi o q. fez os pendencos pelo muro estando aqui
lla do Porto guardando por mandado de El Rei D. Affonso
seu Contra Infante D. Pedro q. andava a Tirado queixo
ando mtos. Lugares do Reino por ser preso da morte de D.
Ignes de Castro e Rey q. forão Conselheiros Diogo Lopes
Pacheco gellua de Lezende e Pedro Coelho Coutros. Mas
não era Murada naquelle tempo senão em poucos Lugares
res de Mao muro e o Prior fez Muros de pendoj dos Mãos
q. ali estavão o Infante D. Pedro e Rey que sempre q. Rey

E dezeis dizer Com grande gudor de fidalgos portuguezes
e de gente lisa q̃ de zejaneõ m.to de Liber a Villa pella ligua
dos delle. E nisto Veio sa Corer el Rej D. Afonso e alguũs
di serão q̃ o Jnfante se lo fezeu de Combater a V.a. pella Con
ua do Prior e o fin pareceu porq̃ Como el Rej o Elegeu
e Semeteu Prior o fazer os pazes. E Caij a Caboa e el Rej
Prior Ouue Muitos filhos e filhas entre os quaes Ouue
D. Nuno a Lueres q.e Conde de Barcellos e Portugal pessoa
grande e denotaueis feitos e Vertude Como se pode Ver
Na Coronica del Rej D. João 1.o e delle Vem a Caza de Bargança
porq̃ Cazou D. Afonso filho Bastardo del Rej D. João 2.o
Com D. Briatiz pereira filha Erdeira do dito D. Nuno a L
Vres q.e e de D. Leanor dalluim+ Ouue mais D. Aluaro
q̃ foi frisita e dos filhos e fr.as dos quaes Vem m.tos pereiras que
Não sabemos os desendentes q̃ os não pomos aqui e foi de
Ller D. Pedro Alues pereira q̃ tambem foi D. Prior do Crato
E Morreu em Algiba Cotta seguindo a parte del Rej de Caste
La e Rodrigo Alues pereira q̃ tambem morreu em Algiba Cota
Por parte de Castella e Afonso pereira q̃ naceu e Cumas
Q.e Caij de João 2.o Cap.am perpetuo da Ilha de S. Thome
Diogo Alues q.e e Fernan q.e q̃ senão sabe geracão
E morreu no Combate de Sitaueira indo Com seu jrmão D. Nuno
Alues e a Joana q.e Mulher de Miguel Carlos pereira e Ea
Pereira Mulher de Vasco Sim dall targo e D. Izabel q.e Mu
Ller de el Rej D. Juan de Castella Senhor da terra de Bouro e outra
Mulher de D.o Afonso do Cazal Ouue mais a Mulher de
Martim q̃ foi de Granalhol t.o dos Granaes Caij em Vid Lante q.e
q̃ Cazou Com Martim q̃ foi de Lasenda e Es teuaõ da q.e q̃ Cazou Com
Aluaro q̃ foi de Granalho de Ceroja e Ouue q.e q̃ Cazou Com q̃ foi de obrum
e Caij de Mor de Ouro

+ crasta de João Peres de Ulhoa e de D. Branca Peres solteira com dr.o de D.o

Caza da feira

Dom Ruj gl.es de P.ra f.o Bastardo do Conde D. g.o Lop.ra
Meio Irmão de D. Vasco Snr P.ra e do Arcebispado de Braga
D. g.o P.ra foi bom Camareiro e Cortezão e de grande fazenda
Foi Cazado Com graça pella f.a de D. Henrique Menj f.ha
de D. Nuno Snr Camelo e de sua g.a Molher D. M.a Annes Coutta
Nella g.o P.ra e a Alvaro P.ra e a Ruj P.ra de g.o Vasc.s D. Ant.a
Ca Molher de g.o de g.o Nunes Camelo Cazou E.a Ves.

O P.ra f.o de Ruj gl.es P.ro e Irmão de g.o P.ra foi Cala
do Com Diogo Nas dis o Livro das Linhagens e porisso sabem
mos de Sendentes Nas dis. nada foi diante de quem o Rej
D. P.o certificou g Era Cazado Com D. Ines de Castro.

Alvaro P.ra de Ruj gl.es P.ro e Irmão de g.o P.ra foi Cala
do Com D. M.a Vasquez f.a de D. Vasco Snr Pimentel
e Camareiro Mayor atte q.m faleceu o Livro das Linha
gens e porq.m delle Nas sabemos Sendentes porisso o Nas
Gomes

Ruj P.ra 3.o f.o de D. Ruj gl.es P.ra e Irmão de g.o P.ra
das Terras q.m agora tem e Snr da feira foi q.m reedificou o Cra
vo Morro pellejando No porto de Lx.a quando Affonso
da Cruz do ponto em q.m elle Vinha por Cayo P.ro de Cruz
Nas o Fim o Mostra a Coronica se disser q.m Era tio

tio de Nuno Alures q̃ depois foi Conde Dertabre porque
foi Conde primo Com Irmão de seu Pay este Ruy Dra
o Brauo foi Cazado Com Vidante Logen de Al Sergaria
f.a de
deg Ouue Aluaro Dra e D Hereia
Denauais e diz a Coronica del Rey D. Joaõ 2.o que
Cazou Com Dno Noeu de Moura S.r de Zambuja foi este Ruy
Dra o q̃ Deu Com Eu ser logue no Conde Joaõ Fr.e andeiro do
gnd.e Cartio Morto

Aluaro Dra foi segundo Marichal em Portugal tempo
Del Rey D Joaõ 2.o foi Cazado Com D Lionor Dra f.a
deg Ouue Joaõ Alues Dra e a D Lionor Dra Mulher de Gomes
Freire e a D. Briatiz Mulher de Martim Vasques de Cezen
da este foi o 2.o Sn.r daterra Sn.a Ouue Mais a D Catherina
Mulher de Joaõ de Al Burquerq

Joaõ Alues Dra foi Cazado Coñ D Lionor f.a de g.o Vaz de
Melo S.r da Cartanheira deg Ouue a Fernaõ Dra e a g.o Dra
foi tambem S.r de Soeira e a Dora Natural da de Costa e a Paulo
Dra

Fernam Dra f.o de Joaõ Alures Dra foi S.r da Casa de seu Pay
foi Cazado Com D. Izabel de Al Burquerq f.a de Dno
Vasco da Cunha S.r de Angeja deg Ouue a Rey Dra e a D.
Mecia Mulher de Martim Mendes de Bemdo e por morte del
la Mulher Cazou Com D Sn.a de Bemdo f.a de g.o Dr.

De Viba de Vizela agd.te Lop.ra e D Izabel de Berredo que
Cazou Com Diogo de Carvo Alcaide Mor de Sabug.l Ze Alfaia
tes Sender

Ruj Lop.ra filho deste Jerman Lop.ra foi o Lop.ro que se Chamou Conde
do Feira sem Vontade delRej foi Cazado Com D. Lionor
de Berredo f.a deg.o Lop.ra de Viba de Vizela deg Ouue a D. Diogo
Lop.ra e a D. Izabel de Alburquerque Mulher de Cristouão
falcão f.m de Lop.ra e ouue Maij Bastardo a D Joaõ Lop.ra Mulato
Entrou Com M.ta gente em Castella Com delRej D Affonso qin
to

D. Diogo Lop.ra f.o deste Conde Ruj Lop.ra foi Conde de Feira
f.m da terra de Bouteins a Lem de Ordem toda a Caza de seu
Paj foi Cazado Com D Briatij f.a de D. Joam de Noronha e
Por sobre Nome dentes deg Ouue a D. Ant.o e D. Paulo que
Ee Clerigo Capellam Mor delRej D. Joaõ o 3.o teue bastar
do a D. Jeronimo pereira g Morreu Menino e a D. Joane Mu
lher de Joaõ dosTeua Tegider da Caza da Supplicaçaõ e a D Lio
nor Mulher de D. Luis de Meneses Alferes Mor delRej Dom
Manoel e seu Mord.o e D. Ma Mulher de D. Franco de Castelobrã
Co Camarejro Mor delRej D Joaõ terceiro

D Manoel Lop.ra f.o deste D. Diogo Lop.ra foi tambem Conde
de Feira e senhor da Maij Caza de seu Paj Cazou Com D. Iza
bel f.a de D. Joaõ de Meneses Conde de Tarouca e prior do Crato
deg Ouue a D. Diogo Lop.ra e a D. Joaõ Lop.ra e a D. Rodrigo Pereira
que foi frade de Santo Loio e a D Duarte pereira g Morreu

Mancebo na India por morte desta mulher casou com D. Ilª
Dona Enriquez filha de Antº de Miranda e de D. Ines dalda
de que ouue D. Antº e D. Paulo q̃ foi clerigo e D. geman Mu
lher de Aluaro pirez de Andrade filho de fernam dalcuerq
Dandrada Rzoureiro mor Cr.ão do Cazinda do Rej
D. Joaõ 3º e D. Ines de Castro mulher de D. Antaõ de Noron
Ea Vizorrej da India ouue bastardo a D. Dionij q̃ va
gouernador na de Malaca Capitaõ de Ceita nem foi Cazado
nem deixou filho e a D. Jorje q̃ foi Arcebpo da Cazou com D.
Bª de Lipa de Crasta Cl.ª filha de Manoel de Crasta Cl.ª q̃ Dro
foi Mor de gomes q̃.

Dom Diogo Dr.ª filho deste D. Mel Lerdou a Casa e titulo
de seu Paj Cazou com D. Anna de Meneses filha do Regi
dor Joaõ da silua de q̃ ouue a D. Manoel e a D. Nuno Alu
res e D. Codrigo q̃ foi Clerigo Arcidiago de Santa Cruz Lna
Em guimaraes tendo sido frade Leis e a D. Joana de Castro q̃ morreu
Dama do Paço sem Cazar e D. Briatiz de Castro q̃ morreu estando
Com Cegueira D. Mel da silua q̃ reside em Vairaõ

Dom Manoel Lr.ª filho deste D. Codrigo Dr.ª foi Cazado
Com D. Joana da silua filha de D. Joaõ de Meneses Senhor
de Cantanede de q̃ ouue D. Diogo D. Joaõ. D. Antº e D.
Nuno alures e D. Franco q̃ morreu na India no cunho e a
D. Margarida da silua q̃ naõ he Cazada e a D. Anna de Me
neses Mulher de Vasco Frz Cezar Prouedor mor das Ma
zoij

D. Diogo Pra f.ro do Pro dest te D. Manoel Cazou Com D. Iria de Brito f.a de Ruy Pz Cordeira de Joaõ de Brito e de D. Felipa de Ast taide de q. ouue Sam f.o q. he Morreu Moço e elle foi Conde da Feira Mataraõno Em Madrid e ella foi depois Mulher do Conde Dastalaia D. Fr.co Mel.

D. Joaõ Pra f.ro segundo de D. Manoel Armaõ de D. Diogo foi Asindia elle foi Cappm de ei Muy e depois por mor te de seu Irmaõ se Veio deste Reyno a Donde foi Veneza de Res Armados e foi Conde da Feira Cazou Com D. Ma f.a de Ruy q. Le da Camara Conde de Villa franca de q. atraz va naõ Teue f.os Andou por Veneza dos Armados Em Lorde q. Morreu indo por Vzo Rey Le Asindia teue Le de sua Mu Ller Eue f.a Cordeira da Cruz pernome D. Joana Pra

D. Antonio Pereira f.o 3.o de D. Manoel foi Senado e or ue de Emquirider em Lx.a e deixando o Habito de Clerigo foi Ell Rey do Conselho de estado em Madrid e Comen dador

D. Nuno Alures Pra f.o 4.o de D. Mel anda naindo Despachado Com Cel Sam de Muitos Seruiços q. Fez depois Fez derraõ a Conquista de Sel Sam por 3 annos e a fortaleza de Ormuz Cazou Com D. Cristouaõ de Castro f.a do 2.o Gouernador D. Jorge de Menezes

D. Nuno Alvrz Pra filho segundo do Conde Diogo Irmão
do D. Manoel Pra foi a Jndia por morte de seu Irmão D.
Manoel pertendeu ser Herdeiro da Caza de seu Irmão Di
go de seu Paj Casou com D. M.a de Noronha f.a de D.
Diogo de Sousa Morreu Coatro dias depois de ter sucesso

D. Joaõ Pra filho segundo do Conde D. Manoel
Irmaõ do Conde D. Diogo foi Jndia donde foi Capitaõ
de Malaca e foi pessoa de Rejo e Senhor no Jndia La by
tar dos dd. M.el Pra e dd. Izabel Pra em Veiraõ

D. Manoel Pra filho Bastardo de Dr.e D. Joaõ Pra foj
Clerigo e Prior da Igreja da Cam de Deputado da Jnquisiçaõ
de Lx.a

D. Rodrigo Pra filho 3.o do Conde D. Manoel e Irmaõ
do Conde D. Diogo e ~~do~~ D. Joaõ foi frade dos Loios depois
foi se sayo da Ordem e teve Bastardo a D. Diogo Pra e D. Ma
noel Pra e Duas f.as freiras D. Luiza de Noronha e Dona
Jeronima de Castro

D. Diogo Pra filho Bastardo de Dr.e D. Rodrigo foj
frade de Saõ Jeronimo depois se sayo cando se Casado
em Flandes e na Jnda Morreu e Quando morreu tornou
a tomar o abito da Ordem deixou Bastardos D. Manoel
Pra e D. Luiza Sra em Vejraõ

Dom Manoel Pr.ra filho Bastardo deste D. Diogo andou
Nas Indias cazou prsente e está em Lx.a Morreu no Anno
de 1616

D. Ant.o Pr.ra fo do Conde D. Man.el e da sua segunda Molher
Irmão do Conde D. Diogo e de D. Joaõ foi Casado com D.
Felipa Dama da Rainha D. Catherina fa de Cr.ovão Bueno de
Souza de q houve D. Man.el Pr.ra e D. Guimar de Castro q Cazou
com Lourenço gusmão Senhor de Moreira e Duq fey freire em Vairão
D. Anna de Menezes D. Anna de Menezes q foi abadessa
foi Cappam de Barcellos houve mais a D. Martinho Pr.ra que este
ve em Ceuta com seu tio D. Dionis e Morreu Mancebo e D. Cris
tovão Pr.ra q foi apostolo e D. Cr.o Xante Pr.ra em Santarem

D. Manoel Pr.ra fo deste D. Ant.o Pr.ra foi Comendador
da Ordem de Cristo e Governador de Angola Cazou com
D. Man.a de Tavora fa de Gaspar de Souza guarda de Carrazedo
Pr.o do Morgado de Ataide Am e D. Joana de Crasto de que
tem D. Guimar de Castro freira em Santos e D. Felipa em
Vairão e D. Joana freira em Santa Clara ~~freira~~ de Santarem
Coutros freiras Nomeiro de Mirão e D. Catherina de Castro q
he Sol freira e Cazou com Diogo de Saldanha filho de Ant.o
de Saldanha. Este D. Man.el Pr.a Trajar de mas pos de Governo de Angolla
no anno de 1604 - governou 4 an.s ate o de 1608 - em q ahi he morto,
está sepultado na matriz velha da Cid.e de Loanda.

Dom Paulo f.º do Conde D. Diogo Irmão de D. Manuel
e Dos Outros foi Capellam mor del Rej D. Joaõ o 3.º e hum
Bastardo a D. Jeronimo P.ra e seis f.os q todos foraõ Freiras

D. Jeronimo P.ra filho Bastardo deste D. Paulo Viveu
No Porto foi Casado Com D. Izabel Coutinha filha de Duar
te Pereira do Sitio de Leij naõ teue f.os e tirou a Joaõ Dou
tel Casado Com D. Juliana P.ra de grande Vaij do Ber
to de q teue D. Paulo q morreu Menino, 2.as Vez foi Casa
do Com D. Juliana filha de Luiz Alures de Madureira de
que naõ teue f.os e terceira 3.ª Mulher D. Izabel foi dizoj ca
sada Com D. Jorge de Castro

D. Joaõ P.ra Mulato f.º Bastardo do Conde Rej P.ra e Ir
maõ do Conde D. Diogo P.ra foi Casado Com D. Guimar Coutinha
filha de D. Lourenço Pires de Tauora de q teue a D. Alures
P.ra e a D. Joaõ P.ra e a D. M.a P.ra que Casou Com D. Fernando
Coutinho da torre do Bispo

D. Alures P.ra filho deste D. Joaõ P.ra Mulato foi Casa
do Com D. M.a filha de D. Diogo Coutinho de q teue a D. Joaõ
D. Miguel e D. Anna q Casou Com

D. Jo.am Pereira filho deste D. Alures e Emanuelle de Alcaide
o efeito foi Casado Com D. de q teue D

D. Miguel filho segundo de D. Alvaro Irmão de D. Fran.co foi Cazado Cazado Com D. M.a de Castilho filha de João de Castilho e de M.a de Santa Ana de q̃ teue D. Alvaro Dr.a D. M.a Telles q̃ Cazou Com Jorge Furtado Comendador de Louzada da Ordem de S. Thiago e outra filha q̃ morreu moça Por morte desta Mulher Cazou Com D. Anna de Lima fa de Vasco goçalues desa ouue Bastarda

D. Alvaro Dr.a filho deste D. Miguel Juliana filha de Ant.o Moreno Comprador del Rej D. Henrrique de q̃ teue D. Miguel Por sua morte Cazou Com D. Catherina Dr.a de Fran.co Alvares Vaireão teue D. Fran.co e D. Ant.o

D. João Dr.a fo 2.o de D. João Dr.a Mulato Irmão de Dom Alvaro Dr.a Matarono em Castim Cazou Com D. Anna Cardoza fa de Gr.o Cardozo da Taipa de Samego ouue della D. Joana Coutinha Mulher de João Mz fr.a do Porto Cappm. em elRej de Cafó ouue Bastarda D. Gimar Dr.a Mulher de Diego Fr.z Muzico q̃ do Habito de Santiago fo de João Alvares Pereira e Irmão de Fernam Dr.o Com D. M.a fa de Martim Afonso q̃

De Miranda o primeiro dez ouue este f.o João P.ra Morreu
S.to Teiro e Ruj P.ra Lg.o P.ra e Ste g.o P.ra foi Senhor
de Fermedo e outros Lugares teue Ruj D. M.o q Casou Com Di
ogo pinto e D. Urraca a Cadella tinto e D. fran.co a Cadella elegeo
Com Ruj P.ra f.ho deste g.o P.ro foi f.o de fernando gouuea
foi Casado Com D. Catherina de Madureira f.a do Comendadorio de
Geriz Irmaõ do Bispo D. João Camello do Algarue dez teue João
Alures P.ra e D. Isabel P.ra

João Alures f.o de Ruj P.ra foi Senhor de fermedo foi Casado
Com D. Joana de Ribeira f.a de Diogo de Azeuedo de que
ouue a João Alueres P.ra q foi Abade de Montejro
Ruj P.ra e Diogo P.ra q foi frade e Duarte P.ra que morreu
na India e D. Branca de Vilcena q Casou Com D. Henriques
Senhor das Alcaçouas e D. Ant.te q Casou Com D. Ant.o Diogo
Com D. fernando de tuer f.m de Vico em Castella e Capitaõ
q foi de gente de peta

Ruj Pereira f.o deste João Alures P.ra foi Senhor de fermedo
e Casado Com D. Madalena filha de Bernardim freire de que
teue João Alures P.ra e Bernardim freire q Morreu na India
e Bras P.ra q tambem gouernou Alentejo e D. fran.a P.ra que Casou
Com Bernardim da Cunha e D. Branca freire em mais de que

João Alures P.ra f.m de fermedo Casou Com D. Anna filha
de Jorge Brandaõ de que teue Ruj P.ra q morreu indo p.a India
e João f.o q morreu na India frade da Piedade e morreu moço
e Ruj frz frade de S.to Anto e frei Luis P.ra de S. Agostinho e D. f.ca de Castel
na

que cazou com Joaõ Grandaõ e D. Franca. Freira em Arouca e D.
Magdalena e D. Beatriz Freira em Santa Clara do Porto

Manoel Pra foi Senhor de Sermide cazou com D.
Ia da Silveira Cabeça de Tem Cavalleiro do Habito e depois
Segunda Vez foi Comendador da Ordem de Christo

Gonçalo Pra filho de Fernam Pra e Irmaõ de Ruy Pra foi ca
zado com D. Guiomar Ia de Martim Affonso de Miranda filha
do Alcaide de Bragança

Ruy Pra filho de Gonçalo Pra de Sermide e Irmaõ de Ruy Pra
foi cazado com D. Mia Pereira Ia de Fernaõ Lopes Caiado
de que ouve Fran.co Pra 2º foi cazado digo Ruy Pra foi ca
zado com D. Izabel Francisca de que ouve Ant.o Pra e D. Ma
2ª cazou com Ant.o Vieira Lago Ant.o Dra Camarada Relação
de Lisboa cazou com Felicia Monteira de que ouve Ruy
Gomes Pra 3º cazou com D. Mia Pinta Ia de Fernaõ Pinto
de que ouve Ruy Pra e Ant.o Pra Mortos na India

Fran.co Pereira filho de Ant.o Pereira foi Capitaõ em
Ceuta e da Mina e cazado com D. Izabel Pacheca filha
de Luis Gomes Estribeiro mor del Rey D. Manoel de que
ouve Ia Christovaõ Dra e D. Gonçalo Pereira e D. Ant.a que
foi Dama e cazou D. Izabel 3º cazou com Fernam Martins
Freire e D. Anta Freira em Santos

Cristovão Pereira 8º deste fran Pereira foi a India e ma
tarono o Mouro Com D. Alvaro de Silveira em baixo

Do Egme Prª foi 8º 2º deste fran Prª foi Cavalei
ro da Ordē de S. João teve Bastardo Dº Mendes Pereira

Dº Egme o bastardo deste Comendador foi a India e foi 8
sepultado em milegue Casou Com D. Ormuz de Mel e Ejde
Castro de Sofeita deg teve fran Ferreira Silvana Prª de Beve
do 8 Andaõ na India

D Manoel Prª 8º 2º e bastardo de D Rodrigo Prª Ormuz
de D. diogo Andaõ naineda e la Casou Com D Igez Cou
tta 8ª de deg eme D Rodrigo Prª e D. Diogo
Prª e D. Nuno Alvres Prª e D. Joana Prª 8 Casou Com
D Jorge de Castello Branco

Diogo Pinto de Vila Maior Casou Com D Maria Prª
8ª de deg Prª 8º de formado de 8 Matheus Jorge Prª

Jorge Pereira genro deste Diogo Pinto Casou Com D. Gio
ma de Miranda 8ª de Jorge Pinto deg teve fran Pereira
de Miranda e Andre Pereira de Miranda 8 Casou na
India e naõ teve geração

Fernão Pereira de Miranda foi na India Cap.ᵐ delRa
e Cazou com D. Guiomar P.ra f.a de Fernão Grandão delle
Joane Martins P.ra e morreu sem geração e Jorge P.ra e Sᵗᵒ
Alvro P.ra e Fernam P.ra e morreu Naindia e D. Iza foi de
Miranda e Cazou com Luiz dosSilvas e D. Branca de Serre
da e Cazou com f.ᵒ P.ra desta de Coimbra e por sua morte
com Vasco Ribeiro de Castelo Branco Juiz dos feitos de Sᵗᵒ

Jorge P.ra de Miranda f.ᵒ de Fernão P.ra Cazou com D. Anta
de Souza f.ᵃ de Bernardo de Souto e não teue f.ᵒˢ e por morte
desta Mulher Cazou com D. Mª Pereira f.ª de Ant.ᵒ de Souza
de Lamego e não teue f.ᵒˢ

Joana Alvres P.ra f.ª 2.ᵒ de Fr.ᵒ Pereira Irmão de Jorge Pereira
Cazou com D. Branca de Souza f.ª de Bernardo de Souto de
e tem Bernardo P.ra Fernão P.ra Bras P.ra Diogo de Mi
randa D. Joane de Miranda freira em Sᵗᵒ Bento de Pen
to.

Pereiras de Cerpa e Sáo de Santarem

Alvaro Dra J. de Sousa
Alvaro Dra guevem e Egas Lourenço de Rodrigo de Lucena
Dra Irmão do Condestavel D. Nuno de Lucena e de seu
Mer Mia Afonso filha de Afonso Coiro do Val foi casado
Com Izabel Dra filha de. deg ouve Henri
gue Dra e Izabel Dra primeira Mulher de Joáõ Men
des dagoada Corregidor da Corte e tempo de El Rej
D. Duarte deg neto fernam Dra Sr. de Castro Dairo

Henrique Dra fo deste Alvaro Dra foi governador da
Caza do Infante D. fernando e Comendador mor de San
tiago e Alcaide mor de Mertola foi casado Com Dona Isa
bel Dra fa de deg teue Jaimes Dra e Dom
fernando Dra de Cerpa e D. Joáo Dra de Santarem e D. Leste
Lipa de Silua Mulher de gracia de Mello Comendador de
Alagoa

D Jaime Dra foi casado filha deg
ouve D. Henrique Dra e D Manoel Dra e este D Jaimes
seu fo D Henrique de Zapares náo teue fejos Onde ma
is Nunca se soube Novas delles porto fe pre Cureno D. Ma
Manoel Dra filho deste D. Jaimes foi casado Com D. filha
de deg ouve D. Felipa de Silua

D. Fernando 2.ra filho 2.º de Henrrique 2.º Comendador Mor de Santiago Irmão de D Jaimes e Damão de Herpa por q.m Vinha a ser tambem Rei e Damaõ o espolio Cazou com D Izabel de Menezes f.a de Martim Afonso de Mello de q.m ouue D. Joaõ 3.ro e D. Martim 2.º e D. M.el 2.ro

D. Joaõ 2.ro filho deste D fernando 2.º foi defarinta Comendador da Ordem de Christo Cazou com D Britez 3.ra filha de Ant.o de Brito de q.m ouue D. Martinho 5.º e D. fernando 2.ro q os Mouros mataraõ em Arzila e D. Luiz 2.º e D Ant.o 2.º q os Mouros mataraõ na India e D. Izabel de Menezes Mulher de D gracia de Castro Comendadeira de Segura e Cast.a de goa

D Martinho 2.º filho primeiro deste D. Joaõ q.m Seruio o Infante D Luiz e depois foi governador da Caza do Sr. D Antonio seu filho e depois Vedor da fazenda del Rej D. Sebastiam e foi Come de M.ta Verdade e Religiaõ naõ quis Cazar e Deixou sua fazenda a D. Luiz seu Irmaõ

D Luiz 2.ro filho de D. Joaõ 2.ro Irmaõ deste D Martinho Erdou a fazenda de seu Paj e Irmaõ foi Regedor da Caza de Supplicaçaõ Cazou com D Britez de Silueira filha de Joaõ de Silueira Callaceiro da Ordem de Christo de q.m

de que teue D Martinho q morreu na batalha de Alcacere
D Joaõ q morreu mosso e D Izabel M.am de D fernando
de Castro Capitam de Ceuta e D M.a da Silu.a Mulher de
D Joaõ de Castro presidente da Camara de Lisboa e
Bastardo a D. Manoel P.ra q foi Clerigo e Arcidiago de

D Martinho P.ra filho deste D Luis P.ra passou com El Rej
D Sebastiam segunda Vez a Africa e com elle a matarão o
Mouro na batalha de Alcacere sem deixar geraçaõ.

D Joaõ P.ro filho 3.o do Comendador Mor Henrique P.ra
Irmaõ de D Jaimes e de D. fernando e Manuel de
Alcunha o de Santarem perdeo ali algu tempo foi Comm
dador de Pinheiro da Ordem de Christo e Vedor da fazenda do
Infante D Luis seu de Criaõ daguerida de Cazou
Com D felipa Henriques filha de Aires de Miranda Al
caide Mor de Villa Viçoza de q ouue D. fran.co e D. Ant.a
Henriques q Cazou Com D. Lopo dAlmeida

D. fran.co P.ra filho deste D Joaõ P.ra foi Comendador
de Pinheiro Como seu Paj e de Criaõ da guarda de
D o Infante D. Luis e Vedor de sua fazenda e foi Com
Me Atunes e foi em Baxador em Castela xx.to annos
foi Cazado Com D. fran.a daguera Dama de Rainha
D Catherina filha de Aluaro de Camacho S.r de Cama Cho
e de Canal de Sendorio e Capitam de Alcacere de quem teue

D. João Pra e D. Anna daguiar Cazou Com Do Lopes de Souza
Senhor de Alcoentre e de Prado e depois Cazou segunda vez
Com D. Joana de Tuar fa de D. de Tuar filha
ga Castelhana Dama da Rainha D Catherina de quem
teue D Luiza Henriquez q Cazou Com Bastiam dSa de
Depois Cazou 3o Vez Com D Bernarda Coutinha q tambem era
Dama da Rainha D Catherina filha de D. Fernando Coutinho
de quem teue D Anto Sra e D. Mano Pra D. M. Coutinha que
Cazou Com D. Pedro de Almeida

Dom João Pra filho delRe D Fam Pra passou Com o Rey D
Sebastiam a Africa e assim passou segunda vez donde ouue
Cativo os Mouros Na batalha de Alcacere foi Cazado Com D Gim
ar de Castro fa de D. Pedro de Moncada Sr de Villa Verde de
q teue D. Francisco Pereira e D. Henrique Pereira e D. Anna
q foi freira em Santa Clara de Santarem e D. Francisca freira
em Santa Martha de Lisboa e ella Cazou segunda vez Com
Affonso de Seldanha

D. Francisco Pereira filho delRe D João Pereira foi Casa
do Com D. Ma de Moncada filha de Simão de Souza Comen
dador de Loubaz de quem teue D. João Pereira e D. Sebas
tiam frade de Santo Agostinho e D Catherina q Cazou Com
Luis Tauora Soares Secretario de estado delRey D.
Filippe 2o

D. Henrrique Pra filho segundo de D Joaõ Pereira Andou
na India e depois de vir dela Casou com D Joana Xi
menis filha de Tomas Ximenis de q teue D Joaõ e

D Antonio Pereira filho Pe de D. Fran Pra e da sua
Prima Mulher e teue em Marzagaõ e depois em
Tangere de qui passou com El Rej D. Sebastiaõ
a Africa segunda vez donde Cativaraõ e Mouro e sem
morte de seu Paj por seu Irmaõ D. Joaõ ser morto Resti tuiu
A Comenda de Pinheiro foi Casado com D. Mca de Castro
filha de D. Luis de Castro Senhor da Caza de Monsanto que
Ja fora Mulher de Joaõ Cancello Catalim de que teue Dom
Fran Pereira

D. Francisco Pereira fo deste D. Anto Pra depois da Morte
de seu Paj tem Comenda de seu Paj

D Manoel Pra filho de D Fran Pereira e de sua terceira
Mulher Irmaõ enteiro de D Anto Andou em Alguas Ar
madas e foi Cativo Casou com El Rej D Sebastiaõ e Africa e com
Me foi Cativo Casou com D. Vilante de Castro filha
de Joaõ Cancello Catalim de quem teue D. Antonio e
D Diogo e D Anna q Monrou Moça e D Joana Casou com
D. Lourenço de Souza Coutinho e D. Anto de Castro e D. Magdalena
e D. Magdalena e D. Fran foi este D. Manoel Comendador da Ordem
de Cristo e Pro da Villa de S. Thiago

D. Antonio Pereira filho defto D. Manoel Pereira
Morreu Moço

D. Diogo Pereira filho defto D. Manoel Pereira
Morreu Moço

Pereiras de Geiriz

No tempo del Rey D. Fernando Viuem em Veiros Eũ Esme
Gonçalo Mendo da goarda Tenente João Mendes da goarda
e D. Izabel Fernandes dega del Rey D. João 2.ro sendo
Mestre de Auis Ouue seu filho D. Afonso primeiro ~~diso~~
Duque de Bragança e ella depois foi Comendadeira de
Santos dega Mendo da goarda foi tão Anujado q̃ nunca mais
foi abarba Gonçalo Mendes o Barbadão Chamou q̃ de
Vão fazer Comelle q̃ fizese a barba nem fouse fejjar a mão del Rey
Te degue de Pois q̃ foi Rey Nan Nouise

João Mendes dagoarda filho deste Mendo da goarda de Veiros foi
Corregidor da Corte em tempo del Rei D Duarte foi Casado Com
Izabel Gonçalves filha de Aluaro Gonçalves de Goiz de quem ouue Afonso
Pereira fernandes e Vilante Gonçalves q̃ Casou Com Martim Afonso Va
Lente Snr do Morgado de Pouoa e por Morte deste Mendo Casou Com
Jorge Fernandes da Silueira q̃ foi Dor Vedor de Aluite D Britu pereira
q̃ Casou Com D. Diogo de Crasto o Magro q̃ foi Dijo Capitam
de Euora

Afonso Pereira filho 2.ro deste João Mendes dagoarda foi el
Rey Vosso Mor del Rey D. Afonso o segundo e elle o mandou por
Embaxador del Rey D. João segundo de Castella e depois del
Rey D. Henrrique seu f.o Casou Com Izabel Lobata filha de
Do Lobato de Monção de quem dizem os liuros q̃ teue filhos de
quem não ficou Geraçam sem nomear nenhũ delles e D Vi
Lante Gonçalves q̃ Casou Com Ant.o de Brito Al Caide Mor de Beja

Fernão Gonçalves filho 2.o de João Mendes dagoarda Jrmão de Afonso
Gonçalves Camarão ~~de~~ degeiriz foi senhor de Penella Villa e Com

Villa clara e Alcaide mor pena gote e por morte de g.or Dra
e das Armas sentio foi senhor de Crasto daire e do Morgado de
Penellor diogo Canellas e Alcaide Mor de gimarães foi Casado
Com D.na Beatriz filha de fernam Lopes de gue teue João Dra
e Diogo Dra e D. Brites Dra a Casou de Crasto de santarem
Por morte desta Mulher Casou segunda vez Com Leonor de Lemos
filha de gomes Rodrigues de Lemos e Mello e daroza de gue ouue
Henrrique D. e D. M.a Dra Mulher q foi de D. Afonso de lima e
D. Brisenda Dra freira em Villa do Conde

João Dra filho deste João D. e diogo g.o deste fernam Dra
Herdou a Casa de seu Paj. e Morgado de Canellas aquem a
Juntou o Morgado de Airaõ deste nome m.te instituio e foi
Casado Com D.na de Castro filha de fernam de Souza o Velho
g.or de gouuia e outras terras de q ouue Diogo Dra e a D. Izabel
Dra de Crasto Mulher de Diogo Lopes de lima Diogo Dra g.o
deste João Dra morreu em Vida de seu Paj. ou diz q̃ naõ se sabe
mas morreu sem geraçaõ

Afonso Dra g.o de João D. Irmaõ de Diogo Dra por morte de seu
Paj e Irmaõ Herdou Castro daire e toda a Casa de seu Paj
Indo na jornada de Marrocos perdeu na Costa do Algraue

D. Izabel de Castro g.a de João Dra Mulher de diogo Lopes
de lima por morte de seu Irmaõ Afonso Dra Herdou Castro daire
e Alcaidaria Mor de gimarães e toda a mais fazenda que
Por este Casamento passou aos Limas

Diogo Dra filho de fernaõ D. Dra g.or de Castro daire e Irmaõ
de João D. morreu Com seu Irmaõ na ponte de Prado q̃ ornatou

Diogo Lopes de Abreu foi Alcaide e teue no Cargo q̃ os Mou
ros entregarão a Cananor sendo Capp.m daquella fortaleza
Lourenço de Brito

Henrique Dra filho 3.o de Fernam Dra Senhor de Castro Daire
da Segunda Molher e Meio Irmão de Joam Dra e de Diogo Dr.
Serviu o Duque de Bargansa foi Senhor da grita da Ega
ia Alcaide Mor de Aldaiz Casou com D. Maia paes de
filha de Afonso peres Moçorado do Duque de Bargansa
de quem teue Fernam Dra Manoel Dra e a Violante D. que
Morreu naSuicia Gomes Dra Afonso Dra por morte desta Mu
lher Casou segunda vez com D. Brida Lanta de Souza filha
de Martim de Berrido de quem não teue geração

Fernam Dra filho deste Henrique Dra foi Alcaide Mor de
Aldaiz e Comendador Em D. Mª Clemente d
filha de fernam de Mesquita q̃ viueu e Guimarãis de quem
não teue geração depois Casou segunda vez com D. Maria
de Vas.os filha de Jorge Carbosa de Le Cuora de quem teue
D. Joana Dra que Casou com Gp.o de Souza e por este Casa
mento foi Alcaide Mor de Aldaiz e e por morte deste mari
do Casou com Luis q̃ de Menezes

Manoel Dra f.o e.o deste Henrique Dra Irmão destes
Não Dra foi Casado com D. Mª da Silua filha de Mª da Silua
filho do Abade de Corte de Lobo Gonçalo Fr.e de quem teue ges
par Dra e D. Lionor q̃ foi Dama da Duqueza D. Izabel de Le
Castro Mulher do Duque D. Theodorio q̃ se Casou com Hum
Musico Castelhano por nome Fernam da Veiga Irmão de
Ant.o da Veiga Comendador de Malta gaspar pereira filho

Filho 3º de Henrrique Dª Irmão de fernam Dª e de Manoel Dª teue aquinta de geija e Alcaidaria de Daimão foi Casado com Dona felipa de Souta de q ouue Manoel pereira q Morreu Menino Casou Dª Ines Coutd

Gomes Dª 4º filho deste Henrrique Dª Irmão de fernão Dª e dos outros foi Casado na India com D. felipa de Crauo filha de Manoel de Craualho q viuem em Basaim de quem não ouue geração depois Casou La Conde Jorge Dª filho Bastardo de D. Manoel Dª 3º Conde da feira

Afonso Dª 5º filho deste Henrrique Dª Irmão de fernam Dª e dos outros foi segun dizo foi Senhor da quinta de Adeiro Morreu Na India Na batalha de Canagata q Na Monteira de Basaim sendo D. Ramo de Menezes de Noronha Cap.m de Basaim Morreu Mancebo sem geração

Gaspar 4º filho de Manoel Dª foi Senhor da quinta de geija matou Vono em Cuã feira e Morreu sem Casar e sem geração e hũa Outra Irmã freira em Al Bareij em galiza

Por Morte de gaspar Dª ficou sua Maj.de D Mª da dita Quinta de geija q foi fª e de Bralido e estando Viuua ouue dos fil.os Dº da Cunha Corregidor de Braga ouue q.o da Cunha e Ant.o da Cunha e D Catherina de Lima freira no Lemedio de Braga

Por Morte de D Mª da Silveira Cedeu a Casa de geiçe Dona Leonor Pra como de seu Marido Fernam da Veiga e Diogo Pra g Morreu solteiro e D Joana D Luiza

D Joana Casou com Dome de Gouvea Castidade e D. Mª Con Hum seu parente fulano de Abreu

Titulo dos Pereiras delacerda

Martim g.lz delacerda foi hum fidalgo Castelhano do de lacerda veio a portugal por hum casamento em tempo delRej D. João 2.º foi casado com dona Vid.te Lourenço Dr.a Prima delo Conde dEstarnes e D. Nuno Alures Dr.a ouue de La Diogo Nunes Dr.a e a D. Mulher de gr.a Cia Afonso delCazal que ão morrado em santarem

Diogo Nunes Dr.e f.o deste Martim g.lz Casou com A f.a Dr.a de deg.o ouue Nuno Dr.a e Rej Dias Dr.a

Nuno Dr.a f.o deste Diogo nunes foi Casado com Dguiman de Brito f.a de deg.o ouue a Reiman Dr.a e A Rej Dias Dr.a e D. Brites Mulher de Henrrique de Melo e Dona Mulher de Martim Coresma de Crpa e ouue mais A Duarte Dr.a

Reiman Dr.a f.o deste Nuno Dr.e Casou com Dzabel Dr.a f.a de deg.o ouue a João Lourenço Dr.a e A M.el de lacerda e a João Dr.a e a D. Margarida Mulher de Fran.co Dr.a Coutinho Capitam do Brazil e D. Joana delacerda que Casou com Alvaro Pinheiro Lobo Alcaide Mor de Dr.a Certo

Joaõ Roiz Dr.ª f.º deste Reimam Dr.ª Cazou Com D.

filha do Doutor Ruj gomes da gram chancel
ler mor deque ouue a Reimam Dr.ª e A Ruj dias Dr.ª que Ma
carão na India e Mouro e Afonso Dr.ª e Aluaro Dr.ª

Reimam Dr.ª f.º deste Joaõ Roiz Dr.ª Cazou Com D. Briolanja
f.ª de Ant.º de Almada de Melo de quem ouue Nuno Dr.ª
e Morreu Solteiro no corgo de Marzagaõ de Ed trabuco
e A Ruj Dias Dr.ª e A frei Ant.º de Cacerda frade de saõ Do
mingos e a frei fran.º Dr.ª da Mesma Ordē e A frei Joaõ Dr.ª
frade de saõ fran.º e A D. Angela de Melo Mulher de
Sezar Irmaõ de Luiz Sezar e de D. Catherina Dr.ª Mulher
do Mesmo Luiz Sezar

Ruj Dias Dr.ª f.º deste Reimam Dr.ª foi Cazado Com D. Vinni
guez e Cazou Com Ruj Lobo de Beja e a D. Lianor que
Cazou Com Bert.º Tamen Lobo f.º do dito Ruj e de
Sua Dr.ª Mulher D. felipa de Souza f.ª de Diogo enes Pacte
co Irmã de Manoel de Souza Pacteco e foi de Tembargador

Reimam Dr.ª f.º deste Ruj Dias foi Cazado Com
Nuno Dr.ª f.º 2.º de Ruj Dias e Irmaõ de Reimam Dr.ª e Cazou
do Com

Afonso Pereira filho segundo de Joaõ Roiz Dr.ª Irmaõ de Reim
Dr.ª foi Cazado Com D. Ines Dr.ª filha de Nuno Dr.ª de Cacerda
Noel de Cacerda e foi Capitam de Cavallos

Alvaro Pereira fog.º de João Rodrigues Pereira e Irmão de
Reimão D.ª e de Afonso Pereira Casou com D. Brites Barreto
f.ª de João Correia Barreto Irmão de Manoel Coreyma de que
ouue Manoel D.ª e D. Fran.ca q Casou com Nuno Alury da
Costa e D. Ant.ª e D. Paula freiras em Beja em santa
Clara

Manoel D.ª f.º de Iste Alvaro P.ª foi Comendador de Eor
lem de Avis e depois de S. Miguel da Corde de Xp.º

Manoel de Lacerda f.º e.º dei Reimam D.ª e Irmão de João Lou
P.ª Capitam Degoa e decalecut Casou com D. Ant.te f.ª de
Luis da Costa da Banda de Leim de que não ouue f.º e gerdeu
se indo f.ª a Aindia Nas Ilha de S. Lourenço

João D.ª f.º 3.º de Reimam D.ª e Irmão de João Reu e de Manoel
de Lacerda morreu Na India foi Casado Com D. de Mello
f.ª de Henrrique de Melo

Ruy Dias D.ª f.º e.º de Nuno D.ª e Irmão de Reimão D.ª foi
Feitor mor de el Rej

D. Manoel Casou com D. Catherina de Castro f.ª de Alvaro de
Castro Alcaide mor de Lagena Maien Lg.ª ouue Nuno Alury Pereira e
Fran.ca de Lacerda Mulher do Marquez Ancita emitalia e D. Joana
de Castro e por morte desta Mulher pareceo q Casou com D. Bruna
f.ª de João de Melo Alcaide mor de Cezpa

Nuno Alures Dra f.o delte Nuno Alures Dra Cazou com D Brites
f.a de Luis de goes thezoureiro mor del Rej D Manoel de que
Ouue f.os q Morreraõ Moços e D. Branca Mulher de Ant.o teles
f.a do Bailio Anrrique telles e D Catherina freira em Odiuelas
Por morte delta Mulher Cazou com D Anna Monis filha de Joaõ
Alures o dalmada de Alcunda o Zarragaio de q Ouue Luis Alures
Dra.

Luis Alures Dra f.o delte Nuno Alures foi Cazado com D Anna
f.a de Cristouaõ de Magalhoes e Crisaõ da Camara de q Ouue a
Nuno Alures Dra e a frei M.el de Lacerda frade de Nossa D.a da graça
e Ines f.a freira em Odiuelas contra no mosteiro Dona Mariana
e D Madalena e D Juliana e Cristaõ de Lacerda frade de sã Domin
gos

Nuno Alures Dra f.o delte Luis Alures Dra Cazou com D Isa
bel Z f.a de Luis gomes de Ures da Mata q foi Correio mor

Duarte Dra f.o 2.o de Nuno Dra Irmaõ de Reimam Dra e de Rej Dia
foi Jndia de grade do gor q Matou sua Mulher Mal Cazou com D
Catherina f.a de fernam Monteiro de que Ouue f.os q Morreraõ mo
ços Cazou 2a Vez Nalndia com D. filha de
de q Ouue Nuno Dra ouue Bastarda D. Izabel
Cazou com Rej. q Li de Camiada Veador da fazenda da Jndia
e De Doni com D. Franco de Mello

Nuno Dra f.o delte Duarte Dra Cazou com D Cristante Dra f.a de

Deg Ouue Duarte Dra e D Ines q Cazou com Afonso Dra o da India
e D Joana Mulher de D. João Lobo Capitão degoa e teue Nuno Dra
Nomeu Nocreco de Duarte Dra fo deste Nuno Dra Cazou na India

Rui Dias Dra fo Qo de Diogo nunes Dra Irmão de nuno Dra foi
Cazado com D Branca fa de nuno Vaz de Castello Branco Almiran
te e Monteiro Mor del Rej D Afonso quinto deg ouue a Nuno
Vaz Dra q Nomeu na India com o Viso Rej D. Fr. de Almeida
e foi grande feito Coando foi dimixo sem ca Diogo Nunes

Diogo Nunes Dra fo deste Ruj Dias teue o Morgado de Ficallo e
foi Cazado com D. Ma fa de D. de Moura Fr. dos Douros e
Meados deg a Rej dito e assi Sandras geruira ca D Margari
da Mulher de Belchior serrão Secretario da India e a D Joan
Mulher de Diogo Nunes Leira

Rej dito fisto deste Diogo Nunes teue tambem o Morga
do de Ficallo Cazou com D Izabel fa de João Dra de Crasto
Leo de ouue Agostinho Leirão

Agostinho Dra fo deste Rej dito tambem o Morgado de Fi
callo Cazou com D Ma de Silua fa de Christouão de Seixas
da Cor e Camareiro da Caza da Rainha Dalem deg não ouue fo
Nomeu Conde Rej na batalha dAlcere

Sandias Dra fo Qo de Diogo Nunes e Irmas de Rej dito
Cazou com D. Ines fa de Lopo e Fonseca de Beja deg
ouue Diogo nunes Dra

Diego nunes D.r Jo.o de Leite e Sandião pereira de Caza do Cõ
D. francisca sua tia Irmãa de seu Pay e Cazou segunda vez
Com

BIBLIOTHECA NACIONAL DE LISBOA

Titulo dos Castros

Laim Calvo escolhido foi Dª Enm dos Juizes de Castella
Com Nuno Razura quando o Rey D. Afonso matou os Condes
de Castella D. Nuno Razura Vem o Conde fernão glz e D. Dom
Laim Calvo Vem o Cide por seu decendente e o que Elle esta
No Livro dos Linhages e assim D fernando Laines donde Vem
os de Castro

Anno de outo sentos e Incoenta e outo Reinão Em Lião D. Af.
ca o Segundo por morte dos Condes D. Nuno seu e D. Diogo proc
dos D. Almodar Arco e D. Diogo seu f.o D fernando ancoes que
el Rey D. Fordenão mandou Matar e por outros muitos e grandes
de Castella tomando por Juizes p.a os Rego este Laim Calvo e a
Nuno Razura

Este Laim Calvo Casado Com D. Toreja Nunes f.a de Nu
No Nuno Razura de q.m ouve a fernão Laines este ouve Alaim
fernandes e a Nuno Laines este Nuno Laines foi Casado Com
D. Ge Eo f.a de João Reiz Vermuy Neto do sobre dito Laim Calvo
Ouve della Alaim nunes este foi Casado Com
de q.m ouve a Diogo Laines q foi Sajo del Rey dias e ouve maior
fernam Laines foi Casado Com Ximena Nunes f.a dos Condes
D. Nuno Alures da Maia de q ouve Alvaro fernandes menino

Este D fernão Laines foi filho de Laim Nunes e Irmão de Diogo La
nes Loj doceide Rey dias foi Casado Com Ximena Nunes foi
f.a dos Conde D. Nuno Alures da Maja e q.m D. Nuno Alures

foi casado com D. Gonterra da conde D. Gulterra e della ouue
Crasto xeriz ouue delle Nuno Alluarez Minaia
Este D. Aluaro frº Minaia foi dette D. fernando delaino
e Primo com Irmão deuide foi come nij Principal emsu
tempo fa Crº. della a Coronica del Rej D. Afonso
e tornou atodos Edi elle 9 no anno
D. Afonso ouue Batalha com Elrej Mouro dej foi Vencido e
desbaratado e morto no dicto aquelle proprio anno ouue ha
ta filha dicta D. Aluaro frº Minaia com dicto Rej Mouro e huã
dicta D. Aluaro frº Dous mil de
Vencido e Mouro este foi casado com D. Mecia Anurez filha
do Conde D. Do Anurez e ouue della D. Mª Aluarez este
D. Aluaro fernandez Minaia gorj Era de Crasto xeriz foi
Dno e se chamou de Crasto

Esta D. Mª Aluarez dicte Aluaro fernandez minaia foi
casada com D. fernando filho bastardo del Rej D. Dº dena
Vara ouue della D. fernando frº de Crasto D. gutierre
fernandez e D. rodrigo frº de Crasto per ho bro nome o Calus
D. foi casada com
D. foi casada com

D. fernam frº dicte D. fernando filho
Bastardo del Rej de nauarra foi casado com D. Mª Alurez
filha do Conde D. Aluaro de fita ouue della a D. Martim
frº e a D. Sancha e ha e por el Rej D. afonso foi ca
mado em Paraden andaua de amores com ella dem pelo
Vo e seu Irmão D. Martim frº dej morreu e por emmen

Por em Menda dita morte foi feito Mestre de Vez
lem do do Hospro Dlla dizem e teue por manceba Do em
Daraden ogueZ Onne dElla a D. Estefania q se Casou
Com D. Fernão Roiz de Crasto fo de D Rº o Castro

D. gotterre de Crasto fº de D fernando fº Bastardo del
Rey de Nauarra foi o Mais Pº q Onne em seus tempos
Foi Prior do Rey D Affonso o Vmeo Alide dos nauy de
tu Lora E sendo Prior Veio o Rey de Aragam Cercar la fora
o dº D. gotterre foi La Com e Pudes de Castella Co Vencio e Rete
Mou a Bandeira Viol ogueZ Eoje em dia tem sobre si nome
Leiro de S. Cristouão de Lex Onde iaz enterrado não Onne
Jemente E oje e Dou sua Evangen a seus sobrinhos fº de Dom
Rº fri Castro

Dom Rº fri Crasto Castro Dalcantara fº de D fernan
do fo Bastardo del Rey de Nauarra E Irmão de D fernando
de Crasto e De D. gotterre foi Casado com D Estefania
Pirez fa do Conde D. Dº fi de Nuna Onne della a gotterre
Roiz de Crasto por sobre nome o Castanho E D fernão Roiz
de Crasto e a D. Dº Roiz foi frade e não Onne geração
Que Casou Com o Conde D. Lopo Dº de Biscaia e D Juraca
Roiz de Crasto q Casou com D Rey Roiz de Castamura e de
Doi Casou com D Aluaro Roiz de Gusmão

D. gotterre Roiz de Crasto fo de D Rº fri de Crasto foi
Casado com D Aluira Soares fa de
Onne a D fernando gotterre de Crasto e de D. gotterre q Casou
Contra Vontade de seu Rey com seu tio Pedro de Menezes q se Criou
Em Casa do dº gotterre Roiz de Crasto este D gotterre estue preso em
Se Timouro 40 d

D. Fernando goterres de Crasto fº de[i]te D. goterre Ruiz de Crasto Cazou Com D Maria Enriques fª de D. Iuigo de Mendonça e[m] ella D. Estevão de Crasto goterres fr[e] que Morreu sem geração E D. Andre fr[e] e Maij a D. Ines fr[e] Cazou Com D. Martim gil da Maia Alferes mor del Rej D. Sancho Capello e Rico Home e D. Mª g[l] Cazou Com Joaõ fr[e] Cabello Louro

D. Lopo Estevão fr[e] de Crasto fº de[i]te D. Fernando goterres de Crasto foi Cazado Com D. Aldonça Roiz fª de D. Rodrigo Afonso e Elvira fº Bastardo del Rej D. Afonso de Leão Home della e D. Fernando Ruiz de Crasto

D. Fernando Roiz de Crasto fº de[i]te D. Estevão fr[e] de Crasto foi grande Sr e Home de grandes feitos em[m] Ourem E foi Cazado Com D Violante Sanches fª Bastarda del Rej D. Sancho o quarto de Cast[a] de q[e] ouue D. Lopo de Crasto q[e] E Camarão a daguerra e foi Camareiro Mor del Rej D. Afonso o Enzerio de Castela seu primo

D. Lopo Roiz de Crasto q[e] E Camarão a daguerra foi mais Ome Rico Home e de mais Vaçallos q[e] ouue em Seu tempo e de Sua Linhagem foi Cazado Com D Sancha del fª de D. Lopo Gomez e de D. Sancha Gil q[e] Era neta de D. Dº Roiz Senhor della e D. Fernando de Crasto e a D. Joana q[e] foi Cazada Com D. Diogo de Haro Sr de Biscaia e depois de Sua morte el Rej D. Dº Cru de Cast[a] fez Cazamento Com esta D. Joana e a Recebeo

Falleceo emenitor dizendo q̃ o testamento q̃ nelle fez
com D. Branca de Borbom era Nullo ouue Bastarder em
Guá D Biringe da Lourenca f.ª de D. Lourenco Tary de Valadarej
e Era Conde fidalgo com Vem o sabr ad Alvaro frj de Cras
to e ad Ines de Castro q̃ em portugal foj Casada per Mulher
de D. Dº o Cru q̃ ouue della o Jnfante D Joao donde Vem
os desta Co Jnfante D Henrj Vem os de Vr.ª e de D. Briten que
Casou com D Janeto Conde de Al Burquerque f.º Bastardo del
Rej D. Henrrique não foj sendo Jrmão filho delRej D Afonso
Enrrique Jrmão delegurman

D Fernando de Castro f.º de D Dº frj de Castro q̃ Casou com Joanna de Lagura
foj em Castela Conde de Castro Xerez D. Legrande Casa destes
Rej tudo perdeo segundo o partido delRej Dº contra o Rej
D Henrrique e morreu em engaltarra e foj Conde Legran
des feito foj Casado com D Joana f.ª Bastarda delRej D.
Afonso o de Celada de Castela e D Lionor Nuny de gurman
e desta Mulher e de outra algua dizem q̃ ouue estes f.os
Conuem a saber D Pedro de Castro q̃ foj Preso em Inglaterra
e D. gutierry frj q̃ morreu Mancebo q̃ jaz no Mosteiro de
Bonaual e D. Alvaro frj de Castro o mayor q̃ Casou com
Serem estes f.os deste D. Fernando Jenão fidalgos portugue
zes antigos q̃ se Chamarão de Castro de Fornelos q̃ no Liuro
dos Linhagens se acham muytos destes q̃ Eraõ fidalgos Nobres
e Antigos em fim dyzio os foraõ nossos Snrs q̃ os Criaraõ
q̃ Com elles as Armas proprias destes Senhores de Castella
e Mostraõ serem portuguezes os de Castro de fornelos pois
q̃ estaõ hoje alueis Antigos q̃ elles trouxeraõ em Castella e saõ em
Portugal Casa de

Todos

Caza de Reis das treze Alluellas

D. Alluaro Pires de Castro f.o q. dizem ser deste D. Fernando foi em tempo os Reis das Alcaçovas foi casado com D. Maria Pereira f.a de Diogo Lopes Pereira irmão de Rodrigo dias Lobo S.r de Atouguia e Villa Nova de q. ouve e teve filhos Com Vem a saber D. Fr.co de Castro e D. Alluaro e D. Fernando D. Leonda segonda e a D. Catharina dalcaunda e Lourenço de e D. Diogo e Duas f.as q. Deus em geliza

D. Fr.co foi deste D. Alluaro de Castro e D. Fr.co de terra de Reis e de Com Vieira e de outras e foi casado com D. de Vera Pereira f.a de João Mendes de Vas.os Alcaide Mor de Co imbra de q. ouve e teve f.os D. Henrrique de Castro e D. João q. foi o Bade de Donbeiro de que não ouve geração e D. q. que Morreu na Jnda e D. Nuno q. tambem faleceu sem geração e D. Maria Pereira Mor de Vargo Mãi de Belende f.a de terra de Santa Cruz e de Vera e de outras terras e por morte deste Casou com Fernando de Mello f.o do Doutor Ruy gomes de Alvarenga e ouve Mayor a D. Brites segunda Pereira Mor de Ruy gomes da Silva e de Catharina e assim ouve a D. Lionor Pereira Mor de João Coutº D.ra de Manamaque D.r de terra de Basto e Em Batarde q. se chamou Alluaro de Castro

D. Henrrique de Castro f.o deste D. Fr.co Casou com D. Izabel da Cunha f.a de Ruy da Cunha e ouveram a D. João de Castro D. João f.o deste D. Henrrique foi vencem

Da Caza de seu Paj.e do Morgado de Telendi q̃ Ele deixou
Sua Mulher de Vasco Mz de Telende q̃ foi Casada Com
D Izabel de Souza fa de D.o de Souza de Sabrosa defg cume
Cristouão D Simão de Crasto D. D.o de Crasto D. Affonso e Dom.
Christam q̃ Ambos morreraõ sem geraçaõ e a D.ne q̃ Casou Cõ
D D.o da Silua f.o de D. Vasco daguiar e a D. Catherina Mulher
Segunda de D Aluaro Pinheiro Al.de mor de Bracelos e a D.
M.a Molher de fernaõ Camello do Porto e Bastarda D. Diogo
de Crasto D. Helena D. Brites D. Izabel q̃ todos Ele morreo
Sem Caza

D Simaõ de Crasto f.o mais Velho de D. Joaõ foi Senhor da Terra
de Seu Paj Casou Com D Margarida de Vasconcellos f.a de Di
go de Souza o Galego defg cume o D Joaõ de Crasto e a Dona
M.a de Castro defg cume o D Joaõ de Castro e a D Maria de Ca
stro q̃ Casou Com fernam de Souza de Alcarante Viador do Du
que de Bragança cume antes q̃ Cazase D Ant.o q̃ foi Clerigo e
Naõ deixou geraçaõ e D Pedro e fran.co de Souza q̃ todos Cazados
Outros dous q̃ morreraõ na India e a D. Miguel

D Joaõ de Crasto f.o deste D. Simaõ foi Senhorio da Terra de
Seu Paj digo de Seus Avos e do Morgado de Telende Casou Com
D Felipa de Castro f.a de Antaõ de Oliueira de Azmada Vea
dor da S.a D. Catherina defge cume D. Simaõ e D. Henrique e
D Ant.o e D Miguel e D. M.a emq̃ Morreu menina e por morte deste

Desta Mulher cazou D. Juliana de Souza f.a de Nicolao Pires Coller, e della Conde a D. Helena de Souza q cazou com o Conde da Castanheira

D. Simão de Crasto f.o de te D. João de Crasto Herdeiro da Caza de seu Pay cazou com D. Bernarda de Menezes f.a do Almirante D. João de Seneda de q̃ ouue Eufrosina de q̃ sua Mulher morreu de parto

D. Henrrique de Crasto f.o de D. João Irmão de D. Simão e Cuda em Coimbra

D. Ant.o f.o de D. João e Irmão dos trotos E tambem erdadeiro

D. Manoel f.o de D. João E Irmão dos outros E tambem dos dante

D. Dor.a f.a Bastarda de D. Simão e Irmã de D. João foi Abbadessa de Bade das Igreias de São paio de Ruiche e pedregais e gaste Foi ouue bastarda D. Ant.a q̃ morreu sendo f.a a Abbadessa D. Sta Clara Feira em Braga e D. Brites q̃ cazou com D. Prior de goes de Benela e par de Braga

D. Miguel de Crasto f.o Bastardo e Irmão de D. João e de D. Dor.a Abbadessa della foi Cygp.am de goa ouue bastarda a D. Brites de Crasto Feira em São Bento do Porto

D. Dalvaro f.o 2.o de D. João e Irmão de Dono ouue Bastardo a Henrrique de Crasto

D. Henrrique de Crasto f.º Bastardo deste D. Dº foi clerigo
e Abade das Igrejas de Sª Leocadia e foi conigo de Lamego
Casou com Simão de Crasto e a Dª de Souza q se foi a Portugal e a Dª
do Porto ambos fr.es de Sancto Loio e a D. Jorge de Crasto q foi cle
rigo e Doutor em Theologia e Abade de Moreira Cad.s Bispado
Tuy e a Dª Ant.ª Dª Mel.ª fr.ª

Simão de Souza f.º deste D. Henrrique andou na India onde
foi Capp.am de Mangalor e Ha Casou com Dª M.ª de Gama f.ª
de Ruy Lobo de Gama e de D. M.ª Ferreira q foi 2.ª Mu
lher de D. Duarte de Saa f.º de outro D. Duarte de Saa q Deffu.os
foraõ Capitaes de Goa

D. Balthezar de Crasto f.º de D. Henrrique Irmaõ de Simão de
Souza anda na India D. Ant.º de Castro f.º de D. Henrrique e Irmaõ
dos outros anda tambem na India

D. Manoel de Crasto f.º de D. Henrrique Irmaõ dos outros
Anda tambem na India

D. Diogo de Castro f.º Bastardo de D. Joaõ Irmaõ de Simaõ
e de D. Dº foi clerigo e Abade das Igrejas de Medeo Casou em
Entre M.ª Costa a Dª Catherina Crasto q por seu fallecimento Casou
com Ant.º de Gama f.º de Duarte fr.e de Orzeo e de Leonor de Ga
ma

D. Alvaro de Crasto f.º Bastardo de D. Dº de Crasto o primeiro
Sr de Leiro Irmão de D Henrrique e de D Joaõ foi Em tempo
el Rei de Mor de Lena Macon Casou com D M.ª Rodrigues
f.ª de Ruj gatinaõ Secretario do Sr Rej D Afonso o quinto
deg Ouue Estevaõ de Crasto Felipe de Crasto Jorge de Cras
to e D Joana de Crasto Mulher de Ruj Dias Dra

Estevaõ de Crasto f.º deste Alvaro de Crasto Casou com
D Felipa f.ª de Joaõ Rodriges de Azevedo de Leun Ea Ruj
deg Ouue D Diogo e D Franco q morreraõ Ambos no Cerco de
Rodes Quando Sepordeu a D Dº e a D Roque q morreu
Naindia e a D Anna Mulher de D Rodrigo de Crasto da Ca
ua de Leiro e D. Anta freira de Almoster

D Dº f.º deste Estevaõ de Crasto Casou com D guiomar
f.ª do Doutor Ruj Boto e da Valer de que naõ Ouue f.º

Felipe de Crasto f.º Qº de Alvaro de Crasto e Irmaõ de
Estevaõ de Crasto Casou com D Izabel de Povedelo f.ª
de Lopo Dias depois deg Ouue D Henrrique de Crasto e D Cris
tovaõ de Crasto q morreu Solteiro Naindia e a D. Anta de Ruj
to q Casou com Henrrique Mendes de Vasc.º de que na Ceo D-
Mª Mulher de Antam de Oliveira de Azevedo Veador da S.ª
D Catherina

D. Henrrique de Crasto f.º deste Estevaõ de Crasto de Leun Ea
Pu da Cerueira Casou com D. guiomar Pereira f.ª de

Fa de
Com D gonçallo de Castello Branco
deg Omne D Joana g Cazou
fo do Mestre do mesmo D Jorge
Jo de Castello Branco

Jorge de Crasto fo 3o de Alvaro de Crasto Irmão de D Estevão
de Crasto e de Felipe de Crasto Cazou Com D Catherina filha
de fernam dalures de Rebello deg Omne D Alvaro D Estevão
D Ant.o e D. Bo e fol g forão freiras e por morte desta Mu
lher Cazou Com D Constança fa de D. Jusarte g foi senhor
de Alaito deg Omne D Franco D. Ma Elvida D Heronima

D Alvaro de Crasto fo deste Jorge de Crasto Cazou Com D
Izabel de Mello fa de fernam de Mello Cap.am da Ilha de
São Tome g Ja fora Mulher de D João de Noronha

D. Estevão de Crasto fo de Jorge de Crasto Irmão de D Al
varo

D Ant.o de Crasto fo de Jorge de Crasto Irmão dos outros

D. Bo fo Quarto de Jorge de Crasto Irmão dos outros

D. Francisco filho de Jorge de Crasto e da sua Mulher Irmão dos outros
Camoyse de Almeida o Sentro Cazou Com D Costança da Cunha fa de
de Monte Mor o novo deg Omne fo g Morreo moço
Jo Vaz Pereira da Lenguer deg Omne D. Ma g Ota em São Bento de
Coira fa Cazar e Cazou depois Com D. Nuj telo de Castro

Castros Com Brinles detrete

Aquellas.

Dem Alvaro de Crasto f.o segundo de D Alvaro Pirez de Castro Irmão de D Pedro de Reriz foi Cazado Com D Izabel Pereira filha de Diogo Lopez Comendador Mor de Santiago de que D Rodrigo de Crasto D Nuno de Crasto q morreu Solteiro na batalha do touro E D. Diogo de Crasto o Jabuguel e D Costança Mulher de Fernão de Mello Alcaide Mor de Evora E D Mor.a de Crasto Mulher de D. fernando de Menezes o Coxo

D. Rodrigo de Crasto f.o Mais Velho de D Alvaro Cazou Com D Leonor Coutinha f.a de Martim gomez Leitão que Ouve D Alvaro E D. Izabel q foi freira

D Alvaro de Crasto filho deste D Rodrigo Cazou Com D Izabel de Mello f.a de Nuno Roiz Barreto de que Ouve D Rodrigo Om Brinles e D Fran.ca D Leonor de Crasto q Cazou em Castella Com D. Fran.co de Borja Marques de Combaia f.o herdeiro do Duque q. de Gandia e D Joana q foi a Saboa Com Infantes f.a delRey D. Manoel e depois morreu em Castella e se Cazou

D Rodrigo Om Brinles f.o deste D Alvaro foi Alcaide Mor e Comendador Mor de Cano xeira Cazou Com D Anna de Saa f.a deste cazal de Crasto e de D Felipa de Lemos Ouve D Alvaro D Diogo e D Nuno D. Felipe D Andre D Mel q morreu Solteiro na India e Dm.a q Cazou Com Joaõ Freire S.or de Robadella e D Leonor de Menezes q Cazou Co D Fr.co de Sousa Coutinho q foraõ freiras e por Morte desta Mulher Cazou Com Rodrigo Om Brinles Com D Joana de Crasto f.a de Nuno Fr.e da mina de q Ouve D Rodrigo

D. Alvaro fº Mayº Velho de D Rodrigo Om Brinco Casou Com
D Catherina Henrriquez fª de Antº de Miranda deg teue D Luis
q Morreu sem fº e D. Rº D Fernando e D Felippa q
Casou Com D Rº Manoel

D Nuno fº deste D. Rº de Castro e Crdeiro na fazen
da de seu Pay Casou Com Dnª filha de D Fram de Castro de
a Cunha d Penteo

D Fram fº de D Rº e Irmão de Nuno

D. Fernando de Castro fº 2º segundo de D Alvaro e Irmão
de D Rº foi estudante em Coimbra e Desembargador e Canonº
e da Bade na Igreja Coimbra e depois Conigo em Euora

D Diogo de Crasto fº 2º de D Rº Om Brinco Irmão de D Al
uaro Casou Com D.
dagama fª de
Eum Conde Conrrado de Monte mor de que ouue D Diogo
q Morreu em Alcacere sem fº Casou segunda veg Com Dª
de Portugal Irmã de D Felisberto deg ouue D. Mª de Portugal
q Casou Com Antº Pª de Monte mor Capitão de tangere e Gene
ral de Alto Bordo neste Reino

D Nuno fº Rº 3º de D Rº Om Brinco e Irmão de D Alvaro e de
D Diogo Casou Com D Joana da Veiga fª de Dº Vaz da Veiga
de q ouue D. Rº e D Ines q Casou Com Luis de Brito

D Rº de Crasto fº deste D Nuno Casou Com D Leanor da Cunha
fª de
de q ouue D Ines q Casou Com Estevão Gomez
de Silua e D Joana Freira em Deus Em Setuual Ez gouernou

desta Mulher Cazou Com D. Ginnar de Nahaia Irmã de Paulo dias
dias de Angosta deg Ounce D. Paula e D. Violante q morreraõ
sol Terra desta por sua Morte Cazou Com Lopo Correja da Silua
filho de Cristouaõ Correia

D. Felipe de Crasto 5.º Conde de D. Rodrigo ombrinho
Irmaõ de D. Aluaro e dos outros Cazou na India Com D. Maria
de Sernaõ Mendes q ja fora Mulher de Manoel Roiz deg Ounce D. Ro

D. Ro. de Crasto filho deste D. Felipe Cazou Com D. Anta filha
de Ruy godinho de Cananor de que tem D. Felipe

D. Felipe de Castro filho deste D. Rodrigo e Steue na India don
de Cazou Com

D. Andre 5.º gento de D. Ro. o Brinco Irmaõ de D. Aluaro e dos outros
Cazou Com D. Suzana de Nigreiros de Monte Mor deg teue Eua filha
3 q foi freira

D. Ro. de Crasto 5.º seito de D. Ro. o Brinco e da sua 2.ª Mu
lher Cazou Com D. Izabel de Sião filha de Duarte de Sam deg
Ounce filhos q morreraõ Mortos

D. Aluaro de Crasto 5.º de D. Aluaro Irmaõ de D. Ro. o Brinco
Cazou Com D. Violante filha de D. Vasco da Veiga de Monte Mor
o Nouo deg naõ Ounce filhos

D. Nuno de Crasto 5.º de D. Aluaro de Crasto e Irmaõ de D. Ro. o Velho foi
Cazado Com D. Maria filha de Antonio de Brito Cauador Mor del Rey D. Affon
so quinto deg Ounce Eua filha e esta D. Maria depois de viuua de Nu
no Marido D. Nuno Cazou Com Antonio de Souza de Abreu 5.º de Sebasti
am de Souza seio dos precedentes

D. Diogo de Crasto Sabugal 1º Sr. de D. Alvaro de Crasto e Irmão de D. Nº e de D. Nuno foi Senhor da terra de Sanlois e de Santa Cruz e foi Alcaide Mor de Sabugal e dor Alfaiate q. Cazou com D. Iza 1ª Sr. de Berrede fª de Fernão D. 1º Sr. da terra de Santa Mª de que ouve D. Fernando e D. Felipa Mulher 1ª de D. Duarte de Menezes e Por morte desta Mulher Cazou com D. Leonor fª de Vasco Mz Monis Comendador de Panoias de que não ouve filhos ouve Bastardo D. João da Cunha o Negro

D. Fernando 2º Sr. deste D. Diogo foi Senhor das terras e Fortaleza de Seu Paj e Matarão no os Mouros em Arzila Cazou com D. Izabel fª de D. Nº de Crasto da Cunha de Monsão de que ouve estes filhos D. Alvaro q. Morreu moço Logoi da Morte de seu Paj. D. D.

D. Diogo de Crasto 3º Sr. deste D. Fernando por Morte de seu Paj. Cordo as terras de seu Paj e não as Fortaleza q. depois Restituirão e não Comenda Cazou com D. Felipa de Alcaide fª de D. Afonso de Alcaide Senhor do Condado da Vogia de que não ouve filhos e sua viuva se tornou a Corte de Castella ouve Bastardo D. Fr. de Crasto que foi a Bade de Travanca e ouve Bastardo q. Morreu em Tangere e D. Fernando de Castro q. Cazou na Villa de São Miguel

D. João de Crasto o Negro 4º Bastardo de D. Diogo Clerigo e Abade de Travanca ouve Bastardos D. Alvaro e Soltejro Morreu em Tangere e D. Fernando de Crasto q. Cazou com D. na Villa de S. Miguel

D. Fernando de Crasto da Cunha o segundo 5º Sr. de D. Alvaro primeiro de Crasto e Irmão de D. 2º de Crasto e de D. Alvaro de Crasto foi Vedor da fazenda de El Rej D. Afonso o quinto e delle não ficou

Dom fradique de Crasto por alcanda tarragote filho do conde
de D Alvaro pires de Crasto e 3º Irmão de D Affonso e
dos outros foi casado com D Brites filha de Joane Mendes de Cas.
de q̃ ouue filho pornome D Joaõ tarragote e por morte des
ta Mulher casou com D Mecia filha de Nuno martins da silue
ra o velho e Irmaõ da Rainha de Portugal Dona Mecia de que
Naõ ouue fos

D Joaõ tarragote filho deste D fradique foi casado com D Izabel
filha de Roj gomes da Terra do Alcaide Mor de Penela de que
Naõ ouue fos e sua Mulher delle fundaraõ o Mosteiro dos Frej
res de Monte Mor o velho

Conde do Basto q.e tambem Sañ das Ilheas arruellas

D. Diogo de Crasto f.o de D. Alvaro pires Irmañ de Dom D.o e de D. Alvaro pir.z Cap.am da Cidade de Evora e forcado Com D. Brites D.ra filha de Joañ dagoarda q.e ouue este fil.os D. D.o de Crasto de Alcunda negligencias D. Fernando de Crasto o Magro e D. Izabel Mulher de D. Fernando de Menezes emaij Dois Bastardos Eu.s fr.e de Coutro D. Joañ que Cazou Com D. Ia de Britto f.a de fernañ Brandañ o Velho de Evora de q.e ouue Dom fernando q.e Cazou Com D. Brites f.a de D.o Botello diguo Boto q.e foi fil.o do Clan e da ley Roj Boto de q.e não ouue fil.os

D. Pedro de Crasto de Alcunda negligencias f.o Q.to de D. Diogo foi Viador da fazenda de Roj D. Joañ 2.o Cazou Com D. Margarida de Vilhena f.a de D. N.o Afonso de Mello Conde de Ferreira de q.e não ouue f.os por morte desta Mulher Cazou Com D. Izabel de Souza f.a do Dr.o Beraõ de Alcaide de q.e tambem não ouue f.os Ouue Bastardo frei Simañ de Conde de Sañ Sleronimo

Dom fernando de Castro de Alcunda Magro f.o 2.o de D. Diogo Irmañ de D. 1.o foi Cap.am de Evora Como seu Roj Cazou Com D. Brites de Vilhena f.a de Roj de Souza S.r de Prinçel de q.e ouue D. Diogo e D. Margarida Mulher de M.el Telles S.r de Vinhaes

D. Diogo de Crasto f.o deste D. fernando foi Cap.am de Evora Como seu Roj e amo Cazou Com D. Lionor de Alcaide f.a de Nuno fil.e de Alcaide Capitam de Cafim de q.e ouue D. fernando de Crasto D. Alvaro de Crasto e D. N.o de Crasto q.e morreu Menina e D. 1.o de Castro e Dom

Dom Nigel Lº foi Clerigo Arcebispo de Lx.ª e D. M.ª de Atta
ide Lº Cazou com Martim Afonso de Sinegra de Miranda
Pr.º Dor Morgado de Sinegra e Catamerina e D. Margarida
D. Brites Freiras em Villa do Conde e D. Catherina Freira
No Porto

D. Fernando de Castro fº mais Velho de D. Diogo foi tambem
de Evora e foi Conde de Basto Cazou com D. Joana de Noronha
de Al Burquerque fª de Afonso de Al Burquerque foi dogrom
de Afonso de Al Burquerque de Lº não teue fº e por morte de
ta Mulher Cazou com D. Helena de Mendonsa fª de Manoel
da Camara Capitão da Ilha de S. Miguel de q teue D. Diogo e D.
Joana Mulher de D. Luis de Portugal filho do Conde Vemioso
D. Afonso

D. Diogo de Castro fº de Lº D. Fernando teue o Comendo de Sua
Loj Cazou com D. Mª de Tauora fª de Lourenço pª de Tauora
e de D. Catherina de Tauora fª de Lourenço pires de Tauora de que
tem D. Fernando e D. Aluaro pª D. Miguel de Castro D. Joana de Ta
uora Cazou com Duarte de Al Burquerque Cabo Capitam
de Pernambuco e D.

D. Fernando de Castro fº de Lº D. Diogo e Cazado com D. Cate
rina de Silua fª de Antº de Mello Alcaide Mor de Tuy de que
ficou Menino de Idade de Ensa q trouse de Armada em q foi por
Capitam Mor no anno de 1617

D. Aluaro pires de Castro fº 2º de D. Diogo Irmão de Dom
Fernando Anda seruindo em Milam

D. Miguel 2.º fº 3.º de D. Diogo de Castro e Arcediago de Santarem
Morte de Villa

D. Alvaro de Castro Irmão de D. Fernando 2.º fº e de D. Diogo
Cazou com D. Joana de Mello fª de Lopo pereira de Mello
e de D. Ambrozia fª de Luiz de Figueiro Cappm de Tanger e dej
Não ouue filhos

D. Pedro fº 3.º de D. Diogo Cazou na India com D. Anna de
Brito fª de Diogo D'Arª e de D. Catarina de Brito Irmã de Jorge
Cabral Cappm de Cananor e dej Não ouue for e por morte
desta Mulher Cazou neste Reino com D. Maria de Menezes fª
de Martim Correia da Silua Cappm de Ceuta e de D. Joana de
Menezes dej Não ouue for

Caza de monsanto Castror de Seis aluellas

D. Aluaro Pir.z de Castro f.o segundo de D. Pedro de Castro por sobre nome o Daguerra foi 2.o Conde de Trauel de Portugal e foi Conde Da dalaiõ Por ete ue mais terras e senorios e foi de gran de Valor Casou com D.a Mor once filha de de que ouue Dom P.o de Castro e A.o Afonso e ainda q Casou não deixou filhos D. Izabel de Castro Muller de D.o Conde de Ossa tamara e segundo Conde de Estabre de Castella filho do Mestre de Santiago D. fradique Neto del Rej D. Afonso de Castella o de Con cellado e deste Conde nasces D. fradique de Castro Duque de Inno na e D. Briten de Castro Muller de D.o nunes del ara Conde de Marinca egual digais deiuiua este ue com el Rej D. João 2.o de Portugal e fes mal dello Com mes Afonso priuado del Rej que Por isso mandou quima no rreçio Dalla Medie não quero mais Vin gonca q sendo pesoa de tal guiza Vos Lanssates Com lu Vapes

D. Pedro de Castro f.o deste D. Aluaro foi q se Casou com D. Lionor tellez de Menezes f.a de Dom João tellez Conde de Ourem e de Condesa D. Lionor de Villa Lobos de q ouue D. João de Castro e Dom Fernando de Castro e D. Guimar de Castro Muller de D. Aluaro q fi de A. Daide 2.o Conde da torgia e D. Izabel de Castro 2.a Muller de Diogo Lopes de Souza Mordomo Mor del Rej D. Duarte e Senhor de Pontes e ~~Conchado~~ Vouga filho do Mestre D. Lopo de Mayorga Casada Com Aluaro gil Coutinho o Magrico f.o de Mariela e de D. diogo gonçalo Vaz Coutinho este perdeu a caza por ser Concertas Com el Rej de Castella q lhe entregaria a porta de Santo Andre que elle goardaua no tempo del Rej Dom João 2.o

D. João de Castro filho do dt.º D. Dº foi Senhor da dª terra de Cadaval e foi Casado com D. Leonor da Cunha fª de Martim Vaz da Cunha e aquel se foi p.ª Castella onde foi Conde de Valença de Campos e della ouue Cua fª q.e se chamou D. Joana Mulher de D. Fernando 2º. q.e foi Conde de Arraiollos e segundo Duque de Bragança e por este Casamento veio a Cadaval a Casa de Bragança Ota D. Leonor da Cunha foi ja Mulher do Doutor João das Regras Pr.e de Caes Cais e da Louriçam e de S. Mattheus de Lisboa de que ouue Cua fª q.e se chamou D. Branca q.e foi Mulher de Dom Affonso de Cascais fº Bastardo do Infante D. João neto delRey D. Dº. e de D. Ines de Castro de que Ver dou Cascais a Louriçam S.ão Mattheus de Lisboa

D. Fernando de Castro fº 2º. de D. Dº de Castro e Irmão de D. João de Castro foi g.er da Casa do Infante D. Henrique Almoxarife Mor de Coimbra e foi Casado com D. Isabel Almoxarifa fª de Martim q.e foi de Almoxarife Mor de Evora de que ouue entre fr.os D. Alvaro de Castro D. Henrique de Castro q. morreu sol.ro e Leito Nossa Senhora do Pratto e D. Graccia de Castro e D. Mª Mulher D.ra de Alvaro de Souza Mordomo Mor delRey D. Affonso 5º. e D. Izabel de Castro segunda Mulher de D. Duarte de Menezes primeiro Conde de Valença e de Alcoutim Senhor de Viana e D. Leonor de Castro Mulher segunda de D. Alvaro Vaz de Almada 2º. Conde de Avranches e por morte deste Marido foi 2ª. Mulher de D. Martinho de Attaide 2º. Conde de Castanheira e aeste foi da do Paul do Boquilobo junto da Golegam de q.e Sr.a foi Senhor de

Foi Senhor de Ancaã e Matarono cindo por Capp.am de Cuta Armada a entregar Ceuta ao Infante D. Fernando q̃ estaua Captiuo Enfes e q̃ morrendo Elle sua P.ra Mulher Cazou com D. Fernando Com D. Necia filha de Afonso Vaz de Souza eneto do Mestre de Cristo de q̃ ouue D. Vilante q̃ não quis Cazar

D. Aluaro de Castro f.o deste D. Fernando foi primeiro Conde de Monsanto e Senhor de Muitos Cemq̃ e Camareiro Mor delRey D. Afonso o quinto e Alcaide Mor de Lisboa e foi Hũ dos grandes Homẽs de Seu tempo foi Cazado Com D. Izabel filha de D. Afonso de Cascaiz pello q̃ dez Cazamento ouue Cascaiz e Louriçam e Sam Matheus de Lisboa e outros Vasallos de q̃ ouue estes f.os D. Joaõ de Castro e D. Jorge de Castro q̃ Morreu sem Estado e Sem geraçaõ Cando foi este Cazamento de tanger se D. Joana Mulher de D. Joaõ de Noronha filho de D. Fernando Conde de Villa Real e Irmaõ do P.ro Marquez desta Villa e Mandou a D. Leonor Mulher de D. D.o de Menezes Conde de Cantanhede e ouue Bastardos Dom N.o de Castro da Cunha o monsanto e a D. Joanna de Castro Mulher de D. D.o Manrique f.o Duque de Naxara e D. de Castro a Badessa de Santa Clara de Coimbra

D. Joaõ de Castro f.o deste Conde D. Aluaro teue o titulo da Caza de Seu Pay e foi Cazado Com D. Maria de Menezes filha de D. Duarte de Menezes Conde de Vianna da primeira Mulher D. Joanna de Mello da q̃al naõ ouue filhos

D. Joana de Castro filha do Conde D. Alvaro de Castro e Dr
Mãy do Conde D. João erdou a Caza de seu Paj por morte de
seu Irmão sendo ja Viuva de seu Marido D. João de Noronha
do qual teue os Ters filhos D. Dº de Castro D. Simão de Castro
D. Jorge de Castro D. Brites Mulher de D. Rodrigo Pereira
Segundo Conde da Feira e D. Margarida Molher de D. Fnº
da Silueira Conde Mor de Sarzedas e D. Giomar Mu
lher de D. Henrique de Noronha Comendador Mor de Sanhiago
Cuja g.ª são Feiras Atude g.ª Lejão Noronhas da parte de seu
Paj por se chamarem de Castro Erdarão a Caza delRey e Vão
aqui Sinto)

D. Dº de Castro filho desta D. Joana de Castro foi terceiro Con
de de Monsanto e Senhor dos Morgados de Seu Auoo e Ve
ador da Fazenda del Rey D. Manoel e Del Rey D. João o
terceiro foi Casado com D. Leanor filha de D. Fernando de
Meneses de q.m não ouue filhos e por Morte desta Mulher Casou
com D. Ines de Gouea filha de D. Diogo da Silua Conde de Porta
legre o q.al de q.m ouue estes filhos D. Luis de Castro e D. Coiza
Mulher de D. João de Meneses Capitam de tanger e em
Baixador de Roma filho do Conde de Vidigueira e D. Mª de Ayala
Ja Molher de D. Dº da Cunha filho de Nuno da Cunha g.or da India
Couta Feira g.ª e Camarão D. Mª

D. Luis de Castro foi D.or da Caza de seu Paj foi Casado com D.
Violante de Tauora filha de D. Antº da Tauora Conde de Castro
e Feira de q.m ouue a D. Antº e a D. Dº e q.m morreu Moço e D. Anna
de Ataide Mulher de D. Alvaro de Castro Veador da Fazenda
del Rey D. Sebastiam filho de D. João Terceiro Rey da India

D. Mª Mulher de Joaõ Cranato pella fim S. deste
Mergado proueder Mer dar o Brg por sua morte foi Mu
Her de Dom.to Pr.a Comenda de pinheiro E por Morte des
ta Mulher Casou Com D Joana de Almeida filha de D.
Ant.o de Almeida E Jorge ja Mulher de D Fernando de Coutinho
Se Leonida Eg.a naõ ouue filhos ou ue Bastardo D Luis
Vaz

D Antonio de Castro 5.o deste D Luis foi oquarto Conde de
Monsanto E S.r da Torre o Casou E sua Paj Casou Com D Ino
Dimente E 5.a de Martim Afonso de Sousa E.r E foi dada in
dia E.r dal Couue Eg.a ouue D Luis D Martim Afonso
D Alvaro pie Eg.a Nouue sem geraçaõ em Castella amizado
D Mar Dorigo que seue Com Fr.co Barreto da Silua

D Luis de Castro 5.o deste D Ant.o oquinto Conde de Mon
santo E erdeiro da maj Casa de Seu Paj foi presidente
do 5.o do Casou Com D Maria de noronha 5.a de D. Ant.o de
Noronha Vizo Rej da India E de D Joan.a de Eg.a tem D Alvaro
Pires de Castro e D Fr.co de Castro E D. 99.

D Alvaro Pir.s de Castro por Morte de Seu Paj foi Conde
de Monsanto e Sen Eor da Maj Casa de Seu Paj

D Francisco de Castro 5.o E.o do Conde D Luis E Irmaõ do
Conde D Alvaro Seruio nas guerras de Pisa em Italia
Cen S Eleiro andando ja Mo Cohilado Eg.a Deu em Eu
Vegider de El Rej sobre Coulas de Seu Irmaõ

D. Martim Afonso de Castro 5.o E.o de D Antonio E Irmaõ

de D Luis foi Capitam geral Dongales por titulo e Vizo
Rej da India Casou Com D. Margarida de Tauora Dama
do Paço filha de Aluaro de Souza e de D Francisca de Tauora
de que tem

D Christouão de Castro fo Bastardo de D Luis e Irmão
de D Anto foi clerigo e Abade de Penelua ouue Bastardo Dom
Coutro q foi frade de S Bernardo e D Vicente de Castro q he D.
tendante e tem Beneficios e D Margarida de noronha Mr
de Diogo Ribeiro que viuem em Euora gineta sua Amancila
q parte Com a do Arcebispo de Lacd

D Luis fo Bastardo de D Christouão foi Alcaide mor Dalen
Com Damasia Coneliã fa de frei D de Souto L

D Simão de Castro fo Co de D Joana e Irmão de Dom
Do Casou em tangere morta foi sa pouco ouue de
Sua Mulher a D. Fran D de Castro

D Fran D de Castro fo deste D Simão Casou Com Euã
fa de
Segunda Mulher de Rj gomez dagram e de Maria de Couue
Com D Ma de Campos filha de Andre de Campos Sr de Eua a
D. Fnda q foi Aindia e la Casou Com Do pereira tam
dem Mu e Juiz da Alfandega de goa

D. Jorge de Castro fo 3o de D Joana e Irmão de D Do de Dom
Simão Casou Com D Ma de silua fa de Gil Eanes da Cunha não ouue
fo

D. Rodrigo de Castro por sobre Nome de Montanto filho Bastardo do 2.º Conde de Montanto foi sendo Menino Leuado Las e Alminda e Alcaide Mor de Couilhão casou com D. Mª Coutinha filha do Marichal D. Fernando Coutinho de que ouue D. Fernando q Matauão os Nomes entanguera sem geração. E D. Joana Mulher de João Cabral q foi da terra da Feira e Alcaide Mor de Beja e Monte e D. Isabel Mulher de D. Fernando de Castro Alcaide Mor do Sabugal e Alfaites e D. de Landeiro e D. Joana Coutinha Mulher de D. João Lobo filho Erdeiro do Barão Bastardo de Frn.º D. Jorge. Dom R.º de Castro, D. Christouão, D. de Castro, ed. Antonio

D. Azinheiro de Castro filho bastardo de Dom Rodrigo foi Prior de Lagoa e de Dadão da Capella de El Rej D. João terceiro serue ouue D. Aluaro e D. Ant.º q morreu sobre Ilheo no Cerco de Malaca

D. Aluaro filho de Dom Rodrigo foi na India Capitão de Ca Zem casou com D. Filha de Leonel de Castro Mulher de D. Manoel de Lacerda q ouue Dom Frco e D. Leonor Mulher de D. Manoel de Lacerda Senhor da Barca de Alua gerada

D. Frn.º de Castro filho de Dom Aluaro

D. Jorge de Castro filho bastardo de D. Rodrigo e Irmão de D. Christouão foi na India Capitam de Cochim, e Cale, e Ta Catheu casou com D. Lena filha de Lourenço Machado de que não ouue filhos casou a 2.as bodas com D. Leonor filha de Jorge Dias de que tambem não ouue filhos. Este D. Jorge morreo degolado em Goa pella entrega de Cale, q parece foi injustam. de morto.

D. de Castro filho 3.º de D Rodrigo e Irmão de D Fran.co e de D Jorge Coutinho que foi D Alvaro Dom Manoel D Antonio D Jorge D Rodrigo e todos foraõ a India

D Alvaro 4.º Mestre Reyno Com filha de Coutinho de q houve Fr Lopo frade de S.m Christovaõ de Castro q foi Governador Pantoja e D Manoel q morreo Pataõ em Malaca e D Sebastiam e D N.a Mulher de D Geronimo de Menezes de clavel e por morte desta Mulher Coutinho Com D Alvaro em Bacim Com D Brites de Noronha filha de Rey Dian Dra de que houve D R.o e D Henrique

D Sebastiam de Castro 5.º de D Alvaro Coutinho Com Com filha do Mestre Escudeiro de Liga de Christovaõ de q houve D Helena q Coutinho Conde de Diogo Rodrigues de Salete de filha de tanaa

D Rodrigo 6.º Cr de D Alvaro e Irmaõ de D Sebastiam Coutinho em Bacaim Com filha de Caldeira

D Henrique 7.º de D Alvaro Irmaõ de D Sebastiam e de D Rodrigo

D Manoel 8.º de de Castro e Irmaõ de D Alvaro Coutinho nasceo Com D Margarida Dona filha Bastarda de D Joaõ Dra 4.º do Conde da Feira de q houve D Joaõ

D Joaõ Pra D. Rodrigo de Castro D Manoel de Castro

D Joaõ Pra fo. de ditto D Manoel de Castro

D Rodrigo de Castro fo 2º de D Manoel Irmaõ de D Joaõ

D Manoel de Castro fidalgo 3º de D Manoel Casou em Bacaim com D

D Anto. de Castro fo 3º de D Castro e Irmaõ dos outros Casou em Daimam com D Viuua de Leyxoune D. Beatriz da Costa Molher de Leyxgonsalues de Siqueira Capitam de Malaca

D Jorge de Castro fo 4º de D de Castro Irmaõ dos outros Casou tambem em Daimão com D. Domingas Leyxoune Viuua fa e Casou com Nuno Alures Ferreira Capitam de Daman

D Rº de Castro fo de D de Castro e Irmaõ dos outros Casou em Torres Nouas com D Helena da Cunha fa de Leyxoune D Jorge

D Jorge de Castro fo de ditto D Rº Casou tambem em Torres Nouas com D Ines fa de Alluaro Nuz Leyxoune D Rº com D. fo

D. Fran.co de Sena que está casada com Luis Cota
fidalgo de Coruche

D. Gracia de Castro fo 2º de D. Fernando e Irmão de D.
Alvaro primeiro Conde de Monsanto casou com D. Brites
de Silva fa de Lionel de Lima primeiro Visconde de
Vianna de Alvaira de q̃ teue D. R.º de Castro e D.
Fernando de Castro q̃ ambos morreraõ solteiros sem geraçaõ
e D. Alvaro de Castro e D. Jorge e D. Leonor Mulher
de Gomes Soares do Casal de Mor de Torres Vedras e D. Guiomar
de Castro Mulher de Simaõ da Silva Regedor da Casa da Su
pplicaçaõ e Camareiro mor del Rey D. Joaõ o Segundo e por
morte desta Mulher q̃ casou com D. Graçia a sua Cunha
da com D. Catherina fa de de q̃ teue D. Antº
de Castro e Nunca casou e D. Fran.co de Castro casou q̃
morreraõ sem geraçaõ e D. Izabel de Castro Mulher de
Diogo Corte Real porteiro mor del Rey D. Manoel
Com q̃ foi casada e deixou

D. Alvaro de Castro fo Mariz Velho de D. Graçia
foi q̃ ter da Casa do Cinel casou com D. Lionor de Almei
da fa de D. Joaõ de Almeida Conde de Abrantes de q̃
teue D. Fernando D. Joaõ D. Jeronimo q̃ morreu
Moço e D. Ines Mulher de Simaõ Velez fo e Cavalleiro d
Rey q̃ teue e por sua morte foi Mulher de D. Graçia de Noro
nha e a D. Brites Mulher de D. Alonso Porto Carre
ro Snr de Villa Nova de Freino e D. Izabel de Castro Mulher de
D. Jeronimo de Noronha o Bacharel

O D. Fernando de Castro 5º. Mais Velho de D Aluaro Er
dou a Caza e Filhos de seu Pay Casou Com D Mª de Ayala
f.ª de D. Dº de Castro 3º Conde de Monsanto E Alcaide
e fi Agostinho frade de nossa Senhora da graça e Arcebispo
de Braga e D. Ines daya da Mulher de Joaõ de Mello gouer
neiro Mor

O D Heronimo 6º. deste D. Fernando foi sendo da Caza
de seu Pay Casou Com D Felicia Henriquez f.ª de Ruy
de Mello gouernador Alcaide mor de Alegrete de q ouue fi. Ruy
Moureaõ Mouro e a D Joana de Castro Mulher de D Antonio
de Menezes e depois de D Aluaro de Mendonsa fidalgo Ca
stelhano e por morte desta Mulher Casou D Heronimo Com
D. Lionor de Castro sua prima f.ª de D Joaõ de Castro de q
Naõ ouue fi. Casou terceira vez Com D Joana de Souza filha
de D Lionardo de Souza de q ouue D Fernando q morreu Mouro
e D Heronimo

O D Heronimo de Castro 7º. deste D Heronimo Herdou a Ca
za de seu Pay E Alcaide Mor de Euora Diogo de Souza
do q Deos seu pio e Arcebispo de Braga D Fr. Gaspar de Castro
Casou Com D. Ines de Ruy f.ª de D Diogo Henriquez fidal
go Castelhano e D Lionor de Silua de q tem a D. Fr. de Castro

O D Pedro frê de Castro filho primeiro deste D Heronimo

O D. Joaõ de Castro f.º 2º de D Aluaro e Irmaõ de D Fernando
foi Cazo Ruy no sitio e Foi o q Empidou a Cabeça da Ponte
Casou Com D Lionor f.ª de D [illegible] de Couto de q ouue D Al
uaro e D Fernando q Morreu no Segundo Cerco de Diu e D.

D. Ines Muller de Luis de Al Burquerque e Dioner
Segunda Muller de D. Heronimo de Castro e D. Joana Da
Ver de Le D. Leitão fa de Fran Leitão ouue Mais D. Migel
q Morreu No India sem geraçaõ

D. Aluaro de Castro fo deste D. Joaõ foi Veador del Rey
D. Sebastiam Embaxador em Roma Casou Com D. Ma de
Ataide fa de D. Luis de Castro Conde de Monsanto deq ouue D.
Joaõ e D. Luis q Morreraõ Com El Rey D. Sebastiam e D. Ma
D. Fernam de Lucy e D. Migel q morreu Nainda e D. Fraõ
q he Clerigo de Aldaõ de Coimbra Reitor do Viriatiu sida de
de Coimbra e D. Antº e D. Aluaro q Morreraõ Moços e D. Violante
de Castro Muller 2a de D. Afonso de Noronha quarto Conde de
Linhares e D. Ma e D. Catherina freiras de Castanheira e Bartolo
Frei fernando frade de Sam Domingos e outro Dos q tambem foraõ
frades e D. Joaõ q nouemo Lay de Altura Casou se Lan Cou em Fran
sa e Landa

D. Manoel de Castro fo deste D. Aluaro foi Comendador da
Nadinda da Ordê de Cristo Casou seu pai Casou Com D. Brites
de Vilhena fa de D. Fran de Meneses e Mossa D. Ma deste
Conde de q tem D. Aluaro e Luiza de Vilhena q Casou Cõ
D. Manoel de Portugal

D. Alvaro fº leste D. Manoel foi Comendador de Redinha Cazou Com D. Mª de Noronha fª de João de Sª Clara e Viuo

D. Fernam Do Lurr fº de D. Alvaro e Irmão de Dom Manoel não Cazado

D. Francisco de Castro fº sesto de D. Alvaro e Irmão de D. Manoel e dos outros foi Clerigo Doctor de Coimbra Reitor da Universidade prezidente da Meza da Consciencia e de prezente Ee Bispo da Guarda, e Inq.or mor de Portugal

D. Jorge de Castro fº 2º de D. Gracia e Irmão de D. Alvaro Cazou Com D. Briteis Dra fª de Fernam Sr. de Faicunga fº de Castro e Daive deg.s não teue fº ou teue Bastardo Alvaro de Castro Conigo em São Vicente de Goa e D. Mª a Badeza de Monte Mor Velho

D. Joam de Castro fº 3º de D. Gracia e da sua Segunda Molher e Irmão de D. Alvaro e D. Jorge foi Capitam de Cabo Legue Comendador de Segura Cazou Com D. Joana fª de Vicente Gil Contador Da Casa deg.s teue D. Gracia e D. João 2º foi Clerigo e Capellam Mor delRey D. Sebastiam e D. Inq.or mor e Cardeal

Sem geração é D
Mulher de Damião de
Brito Veador da Infanta D. Mª é a D. Catherina de Cha, q tam
do 5ª Sr. freira se Casou Com Antº gil do Canto da Ilha Terceira

D. gracia de Castro f.o deste D. fran de Castro foi tambem
Comendador da Segura é na India Cazou em Goa Cazou Cõ
D. Izabel de Meneses f.a de D. João D.r de Evora de q ouue
D. João é D. fernando é D. fran q morreu Mosso é Brito
freira em Santa Clara de Evora ouue na India Barcarda D. Cate
rina q Cazou é Bacaim Com fran fre de Granacho

D. João de Castro f.o deste D. gracia Ordeu o de seu Liu
foi gouernador da Camara de Lisboa é q.r do Algrue Cazou
Com D. Mª da Silu.a filha de D. Luis D.r seu tio Regedor da Caza da
Supplicação é q tem D. gracia é D. fernando é D. Luis Mon
de Castro é D. Martinho é D. Manoel é D. Felipe é D. Antº
é D. Balthezar é D. fran.co é D. Aluaro é D. Izabel de Meneses
é D. Vic.te Dr.a freira é em Santa Clara de Evora é outro
f.o q fiLou é Morreo Moço q gouernou Goa Vinte e sinco

D. Gracia f.a deste D. João Cazou Com D. Brites de Sa D.r
filha do Doutor Heronimo Pereira de Sa a de Tenbargador do
Cr.to do q não ouue filho

D. fernando de Castro filho segundo de D. João é Irmão de
D. gracia é Conigo de Evora de q uzando da Inquisição da Mesma Cid.e

D. Luis 1.ome fº 3º de D. João 2º Irmão dos outros

De Manuel fº quarto de D. João

D. Fernando fº segundo de D. gracia 2ª Irmã de D. João foi Capitam de Ceuta Casou Com D. Isabel 2ª fª mayor Vella de Eu de Va do Cte D. Luis 1.ro de Gª ouue D. Luis e D. Brites segunda Mulher de D. Costantino de Bragança Coutada freira de Santa Clara de Cuora

D. Luis 2.ro fº 1.º deste D. Fernando de Castro Cordouella Tenda de seu pai e Mayr. Casou Com D. Catherina de filha de D. Nuno Mascarenhas 4.º Conde de Torres Mendador do Castello de Vide

D. Fernando Roiz de Castro fº de D. Pº Fernandes de Castro e Castro Irmão de D. Isotena Roiz e Calanra Dor e sobri nho de D. Isotena de Castro Victor foi del Rey D. Affonso quarto deste Nome de Castella foi Minor de Dias e de Maio res feitos e Mayr Enrrado Casou Com D. Estpfena Roiz filha bastarda del Rey D. Affonso foi Comendador de Segura ouue D. Do. Froiz de Castro Castelam aguel Mulher do dto D. Fernando froiz Matou Cudando q Fazia treisam o q Fazia Era sua Camanjra Com Eu pian Como E de uer no liuro Antigo 4.º onde o Cronador Reprendeu sabendo o de zanre Como Dosera este D. Fernando Roiz Veneo todos a batalha em que

Pque entrou o Sim de Cristaão Como de Mouro e he Vencedo
a Batalha de Vete hor Conde de Lamu emq foj morto Hon
de D Henrique e Perdeu o Conde D Nuno seu Irmão Duas
Vezes Em cleganda D Fernando Rei emde el tem o Conde q
lhe disse o Conde Arteiro Mal não Bom Caualeiro q elle Naquira
q tiuera em segoardar de seu Em Outro Rolando q Armas Bu
Eu seu ecudeiro por nome g. Vas Lamjra q. quis Antes Morrer
Porq seu Senhor Vendesse porq Poem Outro da Lança do Conde
D Henrique naõ Auia quem es Capase de Tomq finda el Tiuera
Saõ e esforsado q naõ Auia Arma Dura q a sua Lança pudesse
ter Veue D Fernando Rei Vencedo outra Batalha aos
Conde de Castela E Mo Campo dos godes emq foj mar
to D Nuno Rei de Lima e Preso outra Vez o Conde D Nu
no de Lara e Rej getera

D Pq foj dereito o Castelam q. o leue D Fernando Rei
foj os el tem Co Em iua Motim de Mouros na batalha de
Marcos emq el Rej D Afonso de Castella foj Vencido e
Perq ode Omotegou de Vicioso q elle era di tendo q se Bu
Coria Sem Com os Mouros Em seus Bandos E Em seus Vicios
Mandoulle dizer D. q. foi Como Fouse Conde el tama
Com os Mouros q elle Veria fazer alguũ Bando Na sua tera
E Bandeira Nelles eq naõ desia fa zer porelle Nem por
quantos aisso mandou e Mandoulle dizer dos Meus antes
O Dia q Auia de ser el tem a dei seis Semanas e Bandouse
Pus di Cera e naõ Veio Ninguem q Pelo Rei el te D. q foj
Feicado Com D Mª Sanches q a do Infante D Sancho q Matou
O Vso em Canarias Deq Tenia el tes fos D Nuno pie
de Cesto e D Mª pires q foi o Mestreiro de S. Debroda

Da Maia e D.ª Mª. pires q̃ Catou com girualte de Castella
Bi Conde de Cabreira com filhos de Deus de sendente q̃
se Chamaua de Castro e depois Catou com D. Martim Sanz
filho bastardo del Rei D. Sancho de Portugal e ueo de
fr.ª Natarono os Mouros em Banhos e D. Martim o filho
seu sobriuindo e indo se com endo dinoite os Cale ligios
Sinos fradres Martenos por Mandado do Infante D.
Portugal q̃ la estaua como se trata na Coronica del
Rej D. Afonso 2º deste Nome

D. Aluaro Pires de Castro filho deste D. fr.ª foi mujto
Bom Caualeiro fidalgo e estaua emgaranada Com del
Rej D. Fernando estando el. ra Ver Na Veiga e depois Quando
Se Veija Contra elle e deixando a del Rej Fronteira Corria
A Terra de Sevilha e os Mouros Comeram
Gua Bata Ha Muj grande. mas em fim Venceraõ os Crijstaõs
Foraõ Nouas Nouas Cause sinco Legoas Dante Mil Mouros Se for
deraõ Entre Mortos e Catiuos Este D. Aluaro pires foi Com
O Infante D. Afonso fr.º do dº Rej D. Fernando em xeixe
de Sardons onde pelejou Com Abuenel e Com outros Mouros
q̃ Eraõ perto de Sasenta Mil de Caualo e de pe Dez Mil equidenos
Com o Mtº. e Esforso deste D. Aluaro pér q̃ Elle Nadiantejra
Se Lejaraõ Come Rey e Dieraõ ao Arrebato Sanhago Em Alhida
Dos Crijstaõs este D. Aluaro pér de Castro foi o q̃ mos a Ban
deira de Sirgo Em Paredes de Nauacia Coando del Rej de Castella
Oguenia Ser Car dise q̃ Nunca outro Mouro Metera entre si e elle eis
Lo foi pois q̃ andaua de Amores Com D. Nacia Lopes de Faria fr.ª

- filha de D. Lopo Dias de Haro S.r de Biscaia com quem depois
se casou e não teue geração e della depois casou com
El Rej D. Sancho de Portugal

Castros de Melgaço

Martim de Castro foi Camareiro da Casa do Conde de Bra
Dos fos de Rej D Joaõ o 1.º Do Mesmo Rej he feita M.ce
da Erdade Sem Jurdicaõ de Saõ goindo e de Listoens Gyoan
de freitos e do pertenço de sa de Notermo de guimaraij aquem
elle Rej Confirmo depois o Rej D Duarte Cuñe de sua Mulher
Fernaõ de Castro q̃ querem alguñ q̃ este Martim de Castro fou
te do Infante D Pe Matou nas Ferobeira porem a Coronica
diz q̃ era Criado do Infante D Henrique e q̃ se chamaua Pedro
de Castro

Fernam de Castro fo deste Martim de Castro foi Alcaide Mor
de Melgaço e Serviu o 1.º Duque de Barganca Casou Com D Joa
na de Azeue do Leg tem de Castro q̃ Casou Com Joaõ de Mega
llaij 1.º da Ponte da Barca e terra da Nobrega

Fernam de Castro fi.ro deste Martim de Castro foi Alcaide
Mor de Melgaço e Serviu o 1.º Duque de Barganca Casou Com
D Joana de Leg tem de Castro e D Leona de Seus q̃ Casou Com
Joaõ de Magallaij Senhor da Ponte da Barca e terra da Nobrega

Pedro de Castro fi.ro de Fernam de Castro foi Senhor de Melgaço
de Castro e de freitos Casou Com D Brites de Mello fi.la de Joaõ
de Mello Caseiro de Leg tem Fernam de Castro Martim de
Castro e Joaõ de Mello e Rej de Mello q̃ morreu
Naindia e D Izabel Mulher de Henq Coelho 1.º das Filgueiras e
D Margarida Freira em Santa Clara de Coimbra Com os Dous freiraj

Reivas e Monclique e bem Bastardos e foraõ freires no Mesmo
Mosteiro e D. Ma. Cazou com Andre Auzerino criado do Du
que de Bargança foi este D. de Castro na jornada de Azamor por
Alcaide da goarda do Duque de Bargança

Fernam de Castro g.o L.o Dre. deste D. de Castro por morte de seu Paj
foi Al.e Caide Mor de Mazagaõ Cazou com D. Elena de Sa f.a de
D. Fran.co de Sa de Cume D. de Castro e Alv.o de Mello e foi Mor
tes e depois Retirandõ cabello por serteza Morreu em Fez Cazou em
Vreu Na.l de India e D. Cecilia de Sa e Cazou com Jorge Machado
e de Dois com Luiz Sedar e outra e foi a Badya do Monte Ca
rio de Evora

D. de Castro g.o deste Fernam de Castro foi Al.e Caide Mor e Co
mendador de Mazagaõ Cazou com D. de Gama
filha de
Heronimo de Castro e Fran.co de Mello e de Barbora e Cazou com Nu
no de Mello de Silva e por Morte desta mulher Cazou com D. Jo
ana de Castro filha de Manoel de Sousa Comendador e Al.e
de Mor de Penboal de Sez naõ teve fos

Fernam de Castro g.o L.o Dre. deste D. de Castro Serviu ao Duque
de Bargança como seu Paj e foi Al.e Caide Mor de Mazagaõ Ca
zou com D. Ma. de Azevedo filha de Gaspar Guam e de sua Mu
lher de Henrique Henriques e Ley naõ teve filhos e depois
Cazou com D. Luiza de Taverna f.a de Fran.co Vaz d'Evora

Irmão de D. Diogo Correia Bispo de Portalegre de q̃ tem
Heronimo de Castro 2ª D.ª de Castro q̃ Morreu Moço da Camª
de Castro e Ant.ª Joana 2ª D.ª M.ª Religª em Celas de Coimbra

Heronimo de Castro fº 2º de 2º D.º de Castro e Irmão de Christ
Fernam de Castro foi Cazou Aindia e La Mataraõ os Mouros Cazou
Com D. M.ª de Silua fª da de Ant.º Rabello da Silua de q̃ teue
D.ª de Castro q̃ Joanna Freira em S.ª Clara de Lisboa

D.º de Castro fº do dito Heronimo de Castro e Estudou em Coim- Foy Dez.or a Pros.or da Inq.ª
bra Cazou Com D. M.ª de Cortta fª de Bastiam da Costa de q̃ Ant.ª de X.
D. Izabel Ra de q̃ Com Bastiam de Mello Heronimo de Mello D. Izabel
D. Anna Fernam de Castro Religª de Cruz. Lour.co de Castro Religº de S. D. M.el Com Deo-
logia Rta de Angra, e de Miranda cõ D. M.el de Castro Cr. M.el de Ant.o Cairde Escriuaõ da Cam.a
delRey D. Joaõ 4º. Comd.or de S. P.o de Barbeadas sem descendencia

Fernaõ de Mello fº 3º de D.º de Castro e Irmão de Fernaõ de Castro
e dito Heronimo de Castro Andou Naindia e teue Fortale-
za de Dio Cazou Com

Martim de Castro fº 2º de D.º de Castro fº de Melgaço e Ir-
maõ de Fernam de Castro foi Casado com D. de Silua
fª da de
Castro e Moreu Naindia e Gaud.a de Mello e Tofo Ant.o de
Joaõ de Castro e D. Joana da Silua e D. M.ª de Menezes freiras em
Santa Clara de Coimbra e D. Maria da Silua a Badeça de q̃ teue
hum Bastardo a Martim da Silua foi Capitaõ de Malaca

E Da Silua e Morreu estando q se Embarcou

Joaõ de Castro q.o de este Martim de Castro

Martim da Silua filho bastardo deste Martim de Castro e ir
maõ de Joaõ de Castro foi Eleigido da Companhia de Jesu e
Depois frade de S. Heronimo

Fran.co de Mello q.o 3.o de D.o de Castro q.e de Mezquita e Irmaõs de
Fernam de Castro e de Martim de Castro seruio o Duque de Bargãa
ca e foi a Tanger de socorro e Commendador de Monte Al
gre Casou com D. Brites de Nobrega q.e de Fernam da Louei
ra Lobo de q.e teue Ant.o de Mello de Castro Manoel de Mello Es
me de Mello e D.o de Mello e Joaõ de Mello q.e foi prior de San
to Estenaõ de Lenguer e de Doi de Embargador dos Agra
vos e naõ deixou geraçaõ e Fernam de Castro q.e os Mouros ma
taraõ na India Pedro de Mello em S.ta Heronimo q.e Tocla
mou frei Manoel e Denis de Mello q.e foi Clerigo e de Em
bargador dos Agravos e D.na e Izabel e Francisca de
Brites e D. Margarida freira em Lisboa e Joana
freira em Odiuellas e Izabel freira em Santa Monica
de Euora

Antonio de Mello de Castro filho de Francisco de Mello
foi Comendador de Fornelos de Ordem de Christo e foi por
Capitam mor Duas vezes da India Vindo e tornaraõ os Ingrezes
Nas Ilhas de Santa Helena na era de 81 Casou com D. Catherina

Com.ª D. Catherina de Souza filha de Belchior Serrão de
Sousa e tem Fran.co de Mello e Diogo de Mello e Manoel de
Mello e João de Mello e Luis de Mello e D. Margarida e Dona
Joana e D. Maria e D. Elena freiras Com.as de Lisboa

Fran.co de Mello filho de Luis de Mello e Sin.a da Cos-
ta Foi da India Comendo o tomarão tem Cruz Comenda da
Ordem de Christo Casou Com D. Izabel de Abranches filha
de Martim Affonso de Mello de Castello Branco não teve geração
Por morte desta mulher Casou Com D. Angela de Menezes
filha de Fernam de Mendonça e da Sua Mulher de D. João de
Menezes e de Ana de Acunha

Diogo de Mello filho segundo de Ant.o de Mello de Castro foi
a India Deste despachado Com Malaca

Manoel de Mello filho 3.o de Ant.o de Mello de Castro e Comen-
dador da Ordem de Christo da Comenda de Fornelos foi por Capp.am
de Hu.a Nao na Armada em q foi por Capitam mor Dom
Affonso de Noronha e no anno de 617

João de Mello filho quarto de Ant.o de Mello de Castro

Luis de Mello filho quinto de Ant.o de Mello de Castro Casou em
Souza Com D. Luiza de Silveira filha de Gaspar de Silveira e de
Sua Mulher de Ant.o de Mello de Monte Mor o velho

Manoel de Mello 5º filho 2º de Fran.co de Mello e Irmão de Ant.o de Mello de Castro estando em tangere o Cativarão os Mouros no dia de Camarão dos Defuntos e depois de Vivo foi Comendador de Fornelos e Morreu sem fil.os

Tome de Mello 6º filho 3º de Fran.co de Mello e Irmão de Ant.o Manoel de Mello foi na India Capitam de Bacaim Casou com D. Ph.a de Menezes filha de Afonso de Menezes defunto Irmão de Fran.co de Mello e D. Brites de Mello Mulher de D. Bernardo Coutinho teve Em Viagem da China Coutra de Malauco

Fran.co de Mello filho deste Tome de Mello morreu Afogado Indo por seu Capitão D. Bernardo Coutinho

D.o de Mello filho 4º de Fran.co de Mello e Irmão de Antonio de Mello de Castro e destes foy Serviço Duque de Bargança e foi Comendador de Monta Alegre e Alcaide Mor do Outeiro Casou com D. Margarida da Silua filha de Andre Andeirino defunto Irmão de Mello e D. Ma.a freira em Lindoy e depois Casou com D. Ant.a filha de Costa depois Casou com D. Guimar de Souza filha de Sebastiam de Souza defunto Irmão de Manoel e Ant.o de Mello e Heronimo de Castro e D. Guimar e D. Brites e D. Heronima e depois com D. Liona Henriques filha de D. Miguel da Silua de que não teue geração e depois com D. Izabel de Sa defunta

Dez.º se apartou por divorcio

Francisco de Mello q.º Dr.º deste D.º de Mello e tudou em Coimbra e depois foi Arcidia

Manoel de Mello q.º 2.º do D.º de Mello e de sua 3.ª Mulher

Dn.º de Mello q.º 3.º do D.º de Mello e Irmão dos outros

Jeronimo de Mello de Castro q.º 4.º do D.º de Mello Irmão dos outros Casou com D.ª Dn.ª Costa Vidal filha de João de Goar Caminha teue a Manoel de Mello João de Goar Denis de Mello e tomou o Abito de Malta de cinco annos e Dn.º de Mello e D.

João de Mello q.º 5.º Conde do D.º de Castro P.º de Mesquita e Irmão de Fernam de Castro e dos outros foi Cavalleiro e Capitam do Cardial D. Henrique e foi Bispo do Algarue e foi Bispo de Cuora Regedor e Presidente do Paço e da Inquisição de Modo q.º foi presidente de todos os Tribunais e todos bem Seruido sendo Emperior e foi pessoa de grandes Actidades e Virtude

Titulo dos Feitos d'Meneses

Hos feitos d'Meneses foi por sorte de cenderem del Rey
D. Ordonho de Leão e o cabo que foi desta maneira el Rey
D. Ordonho tinha Huã f.ª por nome Dona Infanta.
Aqual se namorou de hũ Caualeiro de seu Paj e como se
não ousou tanto d'entanta maneira q̃ determinou de yr com ho
Conde de aguisar de leuar e pondo esta determinação em
obra concertou hũa certa noite da qual ella tomando de suas doi
Cauallos Cras se atreueu a leuar secretos e poder do Amado q̃
fora do paço em hũ certo lugar por seu mandado a fazer
esperando e como ella ali chegou ho acolheo nos anços de
seu Caualo e a grande pressa começarão de caminhar para q̃
a não tomassem da Cidade e naquelle tempo como as terras não
eram tão pouoadas como agora são e tinhão grandes matas e elles
se emcobrirão nellas por encaparem da muita gente q̃ os buscaua
um por q̃ ao outro dia como acharão menos a Infanta saio a
toda a gente pello campo e caminhos a buscalla e andando
assim o Caualeiro e a Infanta por aquellas brandas se forão ao
longo do lugar onde el Rey D. Ordonho estaua de maneira
q̃ não poderão ser tomados o Caualeiro entendeo q̃ assim ordenar
não era bem q̃ por sua pequena Cuidado nos auia feito fazer
andar tanto tempo pella terra e tomado dos seus e a Infanta
tem dias e q̃ queria ir buscar mantimentos que
lhe faltauão e se foi e nunca mais a ella tornou e ella com elle
por sua tardança sua Vida em arrependimento com lagrimas q̃
e mais arto q̃ tardeuão dos mal Cuidados dos meneses com
grimina[illegible] de se por em lugar onde nunqua mais
fosse vista de nenhum homem começou a caminhar com mto

Com muyto trabalho e Risco ealabo de alguũ dias foi ter
a Eũ Castal q̃ se chamaua Meneley onde Eũ Alcaide chama
do tello Com Laura ateua Eadubar sua trabalhoza Vida Vida
Casada este tello Era Casado Com Eũa boa e Vertuoza Mulher
Dorto q̃ debaixo manyra foy aguel Coando Vio anouida q̃ da
Cousa e por Ma Nunca Vista por aquele seu Casal estar me
tido Em Eũa grande Montanha desviado de toda a Conuersaçã
E espantada se foi a Infanta Dale Coitada a Vendo grande
Perda de Seu trabalho Com̃ Vida e das muitas Lagrimas q̃
de lamaua e muyto mais espantada de sua muy grande Formo
Sura e manyra de seu Vestir q̃ eraõ Bordados joyas Douro
E Pedraria e Com tudo a Consolou

A Infanta de Coitada Em Caza do tello e aIgũ tanto Consolada
Com Ver a Beida de de sua Molher quis tomar termo de sua Vi
da q̃ foi dizendo os tres saios e tomalos de saial E aquella q̃ naceo
Da seruida de Ver do Conde E grandes sendos Comeson seruir tello
E a sua Molher aos taes seruisos de tal Sorte q̃ ella se fazia Com
tanta prasiença E Recolimento q̃ Vendo a molher do tello ans
Ver de sua presente Vida e Vendo tello q̃ a Infanta era por aquida
q̃ se Via fazer era e Vertuosa Molher Casou Com ella e a
Ve sendo ella q̃ se fazia Nisso e Mota e della ouue fos da q̃
a Muyto anos andando el Rey Comendo sua
terra Eia des Aquida de sua filha num de seus poder auer
Foi Contra aquella montanha donde tello Com sua filha Ca
Zado estaua por se anoitesser auendo no Caual mendo

Dorto q̃ muj Lemoto Der Conchido er Tirese Sefoiaelle etello
Hefes q̃ sua digo fer ogazakado q̃ sua gorisibilidade a brangia
Minfanta Conto q̃ Vio Seu Rej naquelles tão Ouirados gados
tomou Em in.ta preta daquella Burcado q̃ ella Em os gredos tem
Dos seia Vertu q̃ bem goardado Destr. er Tauão e fer Doi Belos
a Doi fidos q̃ detello seu Mandarda orguais maij tirando
de Ha q̃ ao paj Eraõ tão formoto e Lourq̃ maij parecia
Anjos q̃ Criaturas Mortaij os gre Loter Eraõ a Meta de Bur
Cado q̃ Ameta de Cauallo e Feito isto e Vendo seus fot.
fes Euaj Mollasadas q̃ Era maneira de Comer q̃ seu Rej sepa
gaua e Dentro Nellas Lanfou Em Cubim q̃ seu geito Era
Dorto em Em Anel de Ouro e as Mollasadas q̃ ontes em seus
Pratos os deu a seus fot. q̃ a el Rej Sellario Com m.ta grade
Dezejo as foraõ apretentar de parte de sua Maj. q̃ ameta
Como os gede estaua el Rej Vendo a nouidade da Couza
e Comendo as mollasadas enellas acatando a nel q̃ elle asaz
fa. Dera se Lembrou Della e preguntou atello q̃ Mulher Era
de q̃ Tinha aquelles fot. El Contou q̃ Naõ sabia Mais q̃ a nel
Mayra Como a Ti Viera e Como pasaua Como ja tendes
Auido os el Rej a sentou q̃ aquella Era sua fa. a Infanta
e Com grande preta se Leuantou da Meza e Sefoi aonde ella
e Estaua aguar e Com grande Vergonha Em.te Lagrimas
Berigandolle os Naõ estaua el Rej Com pieda de q̃
a Ti Ver eacatar daquella Maneira e Naõ Negou os Lagrimas
de pie dade Deixandoa guis aller Conselho q̃ naquele Caso
Faria sobre Muitos al Tera Rej e se asentou sabida auerdade do
Caso ser assim Como pasaua e per q̃ tello Merecia por sua Tenção
Vir Fuoza q̃ Riuza em Cazar Com Infanta pareceudo lhe q̃
Era Euã pobre e de Tempareda Mulher pudendo fazer della

Outra Coulta pois em Sempudera ainda q̃ tello Mendia Nerca ego
q̃ ja omais Recebado Era feito e aguelles Meninos Sua fa ogra
Viva delle e era seu Marido q̃ d Tello e Teuse Comsigo e Conve
se de Maneira q̃ pellos m.os m.tz Conuy q̃ Resistir pudesse di
Zer seu genro os Filhos e daqui deste Dom Meninos seaqui
Na Civem os tellos de Menelos pello Nome do Vilaõ e Carta

Agora diremos Dos tellos e Meneses q̃ mais Longe segundaõ
de Cansar dos quaes foi este D. Dº Bernal de Saõ Segundo
foi Casado Com D Mª Soares fª de D Soeiro Mendes da Maia
o Bom Irmaõ de q̃ Mendes da Maia Vida der comue della
a D tello pai de Menelos e dis a parte q̃ este D. Dº Bernardes
Era descendente do Conde D tello e Florencia Nae de o Co

D tello Pai de Menelos foi este D. Dº Bernal de saõ Segundo
foi Casado Com D Urraca Gracia Dorio fª de comue
della a D Afonso tellos de Menelos dis a ponte q̃ este Dom tello
se e Damou de Menelos por ser teue o Senhorio de Menelos

D Afonso tellos de Menelos foi Dº este D tello pai de
Menelos e pouco de Burgueyra foi Casado Com D Elvira
Roiz fª de Ruy q̃ Siraõ comue D Afonso tellos de Cordouã
e comue o nome Como o Pai este tello Afonso de Menelos
e a D Maior e foi Casada Com D Ruy gomes Conde de Trastama
ra e a D Elvira e foi Casada Com Ruy Mendes gr de Sousa e de
Pois da morte desta mulher Casou Com D Elvira Sanches fi

Filha Bastarda del Rej D Sancho o 2.º de Portugal e de sua
P.ra Manceba D. Ma Paiz Ribeira comme della ad Martim
Afonso tello e a D Afonso tellez Anriam e a D Joan Afonso
Tellez &

D Afonso tellez de Cerdeira f.o de ds D Afonso tello e pego
to Al Burguez e de sua P.ra Mulher D Elvira Perz girou
Casado com D Ma Anny f.a do Doutor Joao fr de Lima e de
D Ma Paiz Ribeira segunda Manceba segunda Manceba
del Rej D Sancho o 2.º Comguem elle depois da falecimento del
Rej Casou enão ouue geracão

D Tello Afonso f.o e do D Afonso tello e Pouoou e th Bur
guez e de sua P.ra Mulher e Irmão deste D Afonso tello
de Cerdeira foi Casado com D Brites Rodrigues f.a de Ro
Fante D Rodrigue e da Condesa D Mallopinta enão ouue
Sera cão este D tello Afonso foi o q̃ lideou Com os fidal
de Castella contra o p.e sobre a paria e apar de Lagoa
e foi a pelleja de Manjra e todos Mouerão de Lua para outra
e pelearão de tanto e Armas e pelejarão Com elles Mouro
de dia e tanto andarão Neta Cida e todos perecerão por mingoa
de Agoa e Do rou a pelleja todo hum dia enteiro

Martim Afonso tello de Meneses f.o do dito D Afonso tello de Meneses
e Pouoou e Burguez e de sua f.a filha e elle ouue da 2.a Mulher
D Elvira Sanches foi Casado abu e Velo enão ouue geracão

Don Afonso telles filho legitimo de D. Afonso telles e gouveo em A.
Burguegue e de sua segunda Mulher D Theresa Sanches e irmão
Dos outros foi Casado com e comme della a D. R.e
A. Afonso e Camarão de Vero e foi Casada com D. gracia fr.
do Zerio e depois da Morte de seu Marido comme a el Rey D.
Sancho 2o de Castella e ser em ella D. Urraca
Sanches Mulher de D. fernando Roiz de Castro e foi Roj e elle
Raj de D. Inf.e de Castro e diserão de quem e comme mais
Os de D. Afonso telles A. com Eu.o Bertando e comme nome D.
Martim Afonso telles filho

D. Joaõ Afonso telles de Menezes f.o 3.o de D. Afonso telles com
gouveo A. Burguegue e de sua segunda Mulher D Theresa
Sanches foi Casado com D. Iria gil giraõ fa de D. g.o Roiz giraõ
comme della a D. R.e Anne de Menezes e a D. goncalo anneyro
bre nome Rapsto

D. R.e Anney de Menezes f.o 1.o de D. Joaõ Afonso telles de Mene
zes foi Casado com D. Theresa Roiz fa de D. Martim gil da Lo
rinãa e Veneco a Cidade do Porto comme della Conde D.
Joaõ Afonso telles de Menezes D. 1.o f.o de R.e Anney de Me
nezes foi Casado com D. Theresa sanches f.a Bastarda del Rey de
Castella D. sancho comme della a D. Theresa Roiz e foi Casada
com Afonso sanches de A. Burguegue f.o Bastardo del Rey
D. Deniz de Portugal e estou em dou a A. Burguegue e toda a ca
sa do Conde de D. Joaõ

D. Joaõ Afonso telles de Menezes seu segro telles ambos Marido
e Mulher fizeraõ Eu.o Mosteiro da Villa do Conde e a Egreja com

Jazem Enterrados este D. Affonso Sanches e D. Theresa Martz
forão Pays de D. João Affonso de Alb.ª Burguque q. em Castella
Andou Noa taude no tempo del Rey D. Dinis e ouue o Cog.º
de D. João Affonso a D. Maria de Albuq.ª e a D. Margarida anne
Affonso q. el Rey D. Affonso Casou Com D. Vionante q. teue
de Vaguene Napoles e fa deste Reyno de Napoles e do Bingfarg
João de Napoles Ungria Princepe da Morea e ouue Cousa della
Affo.º Anes João e Anes da Veiga este q. andou Noa taude
foi Casado Com D. Isabel João de Menezes e monte alegre
q. Nasceo D. Martim Af.ºz de Alb.ª Burguque e Menezes q. man
dou Matar del Rey D. Dinis Com Certidão e por Carão mais
Consta a Corralia

D. Anes Coutinho f.º q. de D. João Affonso tello de Menezes
e Irmão de D. Anne de Menezes foi Casado Com D. Orraca
f.ª de Fernam Perez de Lima e de D. Theresa Anes filha
de João Perez da Maya e ouue della a Rey gl. Gonçalves
Pereira e D. João gl. de Menezes q. não ouue ge
ração e a D. Affonso tello de Menezes e.

Dom Rui gl. de Menezes ger al Cunha do Conde D. Pedro filho
de D. Enes de Menezes e Coutinho e de sua Molher D. Orraca
Af.ª de Lima foi Casado Com D. Fulana Vasquez da [illegible] e ouue della
a D. Brites Pereira Rainha foi Casada Com Nuno Martz
Pereira

D. Afonso tello de Menezes 1.º do nome 6.º g.or Conde de Menezes Alferes e de sua Mulher D. Orsa Sr.ª de Lima 5.ª Conde de Orem Casado com D. Brigida f.ª de Lourenço Soares de Baladares e de D. Sancha Nunes de Coelho ouve della a Martim Afonso tello de Menezes casou com D. Joaõ Afonso tello de Menezes e a D. Mor Afonso que foi Casada com g.o Mendes de Vasconcellos

Martim Afonso tello de Menezes 2.º filho de D. Afonso tello de Menezes e de sua Mulher D. Orsa Sr.ª de Lima foi Casado com D. Aldonça de Vasconcellos f.ª de Nuno Rodrigues de Vasconcellos Mordomo mor que foi del Rey D. Joaõ Afonso tello Conde de Barcellos e Alferes mor e Conde de Ourem e Senhor de Lisboa e D. g.o Conde de Neiva e de Faria. Donde descendem os Menezes de Castello Rodrigo e de D. Mor tello de Menezes Mulher de Alvaro Dias de Souza Mestre de Christo e D. Lionor tello de Menezes Mulher de Joaõ Lourenço da Cunha Senhor de Pombeiro e Vizconde deste Marido a tomou el Rey D. Fernando de Portugal e falecendo ser Mulher sem della ouver filhos nem filhas ficou Alvaro da Cunha e Dom or Bento de sua Sr.ª Joaõ Lourenço da Cunha ouve mais o 6.º D. Afonso tello de Menezes Esta foi Dama da Sr.ª Rainha D. Joana e foi Comendadeira de Santos e de Bom foi Casada com D. Joaõ Afonso Dimente Senhor de Bragança e em Castella foi o 2.º Conde de Benavente dos Pimenteis

D. Joaõ Afonso telles f.o de D.te Martim Afonso telles q
foi sua Mulher D. Aldonsa de Vaz. el Rej D. fernando seu
Cunhado o fez Conde de Barcellos e Almirante de Portugal
e Alcaide mor de Lisboa e teue em Com sentimento da
Morte do Conde D. Joaõ fernandes Dourem foi Casada
Com D. Briaday de Alburquerque filha Bastarda de Dom
Joaõ afonso de Alburquerque q andou Roçando em Castella
Rej Dom Denis f.o e delRej naõ ha geraçaõ este Conde Dom
Joaõ afonso se Sanhou fauoresem o Partido delRej Dom
Joaõ 2.o do nome de Castella Contra el Rej D. Joaõ 1.o
de Portugal Com Dª Costança q foi dita Rainha delRej
Castella e ali Morreraõ quem Deraõ acabo entre elles morto a este
Conde D. Joaõ Afonso elRe Mandou Dar Sepultura

Caza de Cantanede

O Conde D. Pedro de Menezes 2º segundo desse dito
Dito Afonso este Irmão deste Conde D. João foi Conde
de Vellia e Fararia Alcaide Mor de Coimbra e teue o car
rido del Rej D. João de Portugal 2º quando el Rej de
Castella entrou nestes Reynos Veio ter a Coimbra Confiado
pº este Conde D. Pedro e ele cobrou cj não ser hum menino o
de Coimbra quando tornou Leonor d'Alaincta D. Lianor tello
sua sogra com dita Era Irmã do Conde D. Pedro
era Neto do Conde D. Pedro primo Com Irmão del Rej de
el Rej de Castella pª por em seu lugar Alaincta D. Lia
Nor em Coimbra o que não foi por ser Irado de stubor o por
q Eu Dia Coando foi o Povo de Lisboa Coando o quis o Mar
dou o frota em Colomo da dita Cidade e Amore este Conde
D. Pedro pª ir por Capitam Mor della e este não quis fazer
este Mudou de Estilo Pedir q tenha q Foram da Alaincta Leo
Lianor sua Irmã q eram Villa Viçosa e Abrantes Almada Coim
bra Torres Vedras Alenquer Atouguia Unhos e Pedrogão
os Regengos de Catanem Fiellas Tenra de Nestrey e em Cibal
do Ouro q quais Regoras dado q feito dua cão delle q pello
D. Pedro de Estilo e depois q ali tinha em seu poder Veio
de Coimbra Meterse na Armada q el Rey no Porto e foi
Ha Lisboa e pedio com Armada de Castella q el Rey no
Porto de Lisboa deu Recebeu pedra Estimo Pedio a Vante da
da Cidade este Conde D. Pedro pedio Mandar com a frota de
Castella e foi Vencido a sua frota prota e Mestre e
Pois saio por outra Senhores Castelhanos q em Portugal

O Portugal Teras Latinos foi Casado com D. N.ª de Ataide
Jogue que foi Andou em Cast.ª na Jaunde Leg.ª ouue estes filhos
D. Martinho de Menezes e D. Ines Mulher de Joad foi Paco de
Sender da Jg.ª daues de Soloria e de outras terras e depois em
Castella J.º de Bethmonte de Jamaneda este Conde D. Jg.º foi
dado tambem as terras de Catande de Jg.º eraõ tambem da Caza
D. Leanor

O 4.º te D. Martinho Jg.º do Conde D. Jg.º tello de Menezes de Jg.º
o sinco Jalamos foi Casado com D. Teresa Coutinha Jg.ª de Vasco
Pr.ª Coutinho o primeiro Leg.º ouue estes filhos D. Fernando de
Menezes e D. Breites de Menezes Mulher segunda de Aires gomez
da Silua

D. Fernando de Menezes Jg.º 2.º do 4.º te D. Martinho foi Casado Cõ
foi Casado com D. Breatiz de Andrade Jg.ª de Rui Jg.ª de Rui Freire
de Andrade Leg.º ouue estes Jg.ºs D. Joaõ de Menezes e D. tello e D.
Martinho e D. Fernando Roxo e D. Secilia de Menezes Mulher
de Lopo Vaz de Siqueira Alcaide Mor de Lamelosa e Cõ Pastor
do Jg.º Pe e Lamego D. Joaõ de Menezes foi Com os Infantes D. Fer
nando e D. Henrique a tanger etc

D. Joaõ de Menezes Jg.º do 4.º te D. Fernando de Menezes e de sua
Mulher D. Breatiz de Andrade foi J.º de Catande e da Caza e
terras de sua Paj foi Casado com D. Leonor Jg.ª de Aires gomez da
Silua Jg.º foi Regidor da Caza do Civel e comu de Ma a D. Jo

A D. Lº de Menezes e D. Gº de Menezes e a D. Joaõ de Menezes
e a D. Catherina de Menezes Mulher de D. Vasco Coutinho
Conde de Borba Capitam Darzila e D. Beatriz de Menezes
Mulher de Henrrique de Sousa Alcaide Mor da Cidade do Porto
Senhor da terra de Sousa e Matozinhos

D. de Menezes 5º Gº. deste D. Joaõ de Menezes foi casa
do com D. Guiomar de Castro Mor del Rey D. Manoel e da
Rainha Joraõ da das os Srs Reys de cuja caza e sendo ira catalaã em sua
Vida a deste 5º Gº erdeiro desua caza foi casado em Vida de Sua
D. Leonor de Castro 5ª de D. Alvaro de Castro Conde de Monsan
to, e com ella o D. Jorge de Menezes e a D. Joaõ por sobre nome
Ladrama e a D. Manoel e Monou sem geraçaõ quando nomeou
Na Armada e Cia 5ª Cerqueira e a D. Mª de Menezes Mulher de D.
Henrrique de Noronha por sobre Nome Bacalhaõ 5ª do primei
ro Marques de Vila Real D. Gº de Menezes e por morte desta
Sua Mulher Caseu o Conde D. Gº com D. Briatiz Soares 5ª do Doc
tor Rui Gº de Alvarenga de cuja Caza foi dom Gracia de
Menezes e os Nomes Naturaes desta 5ª de cujo cazamento Na dos de
Caides e Morreu sem geraçaõ e D. Alexo de Menezes e a D. Afon
so e Morreu na India sem geraçaõ e a D. Estevam e foi Cerigo
e a sim como 5ª e Fora Freira e por morte desta segunda
Mulher Caseu com D. Giomar Coutinho filha de D. Rui Lou
Coutinho e de sua Mulher D. Izabel 5ª do Conde de Sommerey
5ª de Izabel e foi Mulher do Almirante Antº de Ataide e a
D. Briatiz Mulher de D. Bernardo Coutinho Alcaide mor de San
tarem e D. Leonor Mulher de Martins da Cunha 5ª do Morga
do de Pombeiro e D. Joana e Caseu com D. Bernardo seu Cunhado
Primo com Irmaõ e foi mãy de 5ª Bastardos entre

Entre os quaes foi Ds Duarte da Silva do Douro Senhor do Sitio
Outros q morreraõ q se distingue este Conde de Lamego filho q
foi Senhor de Vinte Cazados

D. Jorge de Menezes filho Q.to de D. Duarte de Menezes Conde de
Caminha e de Viana Ed.ro de Cazas de seu Pay foi Cazado com
D. Leonor Manoel Fil.a de D. João Soto Maior Senhor da Cadeia
em Castella e com ella D. João das Q.as e D. Manoel
de Menezes e D. João de Menezes e sua Mulher D. Joana Man.el Fil.a de D. Affonso
Soares de Figueiroa Conde da Feira Feira Fil.o q D. Gouveia de Soto
Maior Senhor de Alcantra em tempo del Rey D. João Segun
do de Castella

D. João de Menezes Fil.o Q.to deste D. Jorge Ed. Senhor da
Caza de seu Pay Ed. Cazado com D. Margarida da Silva filha
de D. Ant.o de N.o Conde de Cintra e da Condessa D. Joana da Silva
sua Mulher com ella D. Q.to e D. Ant.o D. Jorge e D. Diogo e D. Joana
q Cazou com D. Man.el Coutinho Senhor do Conde de Feira e D. Leonor
q foi Abadessa de Santa Clara de Coimbra e Bernardo e D. Fer
nando de Menezes e D. Helena freira em Odivellas Cazou segunda vez
com D. Cortanea Fil.a de D. Duarte de N.o Comendador de Lexpor Segun
do com q não teve fil.os

D. Luis de Menezes Soito Maior Fil.o Q.to deste D. João ordenou a Caza
de seu pay e andou N.to tempo em Ordenança sobre a Con
Este Cazou com D. Luiza Fil.a de D. Alexo de Menezes de q houve Ds
Fil.a q morreu Moça por morte desta Mulher Cazou com D. Ines
de Gouveia Fil.a natural de D. Fradique de Sumigria fidalgo Cas

fidalgo Castelhano D. de Miranda de q̃ ouue D. João, Dom
Antonio q̃ morreu em Affrica e D. Isabel e D. Joana Mulher
De D. João de Meneses de Miranda e D. Margarida que nro
Veo a ser Freira

D. João de Meneses 5º Snr. deste D. morreu solteiro sem
Deixar geração.

D. Antonio de Meneses 6º Snr. segundo deste D. D. Irmão de Dom
João passou a Affrica com El Rej D. Sebastião aonde morreo
e casou com D. Ines de Avila filha de D. Luis de Avila Comenda
dor Mor de Alcantara e de Dona Mª de Cuneglica Marqueza
de Vimioso e de q̃ ouue D. João q̃ morreu moço e D. Pe
Meneses q̃ foi a dª Marqueza Terceira de D. Isabel de Cunhu
ga sua Avo

D. Pº de Meneses 7º Snr. deste D. Antonio e deu a casa de sua Avo
e de seu Pay. Foi Alcaide mor de Alcacere casou com D. Catharina
filha de Ruy Gº da Camera 2º Conde de Villa Franca e q̃ sinto Cepi
tam do Mar de S. Miguel de q̃ ouue D. Antº e D. Mª e D. Ines e
D. Isabel Rej D. Filipe 3º Conde de Cantanhede

D. Isabel de Meneses Seito Snr. 8º de Meneses e Irmão de
D. João e de D. Antº Andou tambem em Mandado sobre Alcacere
casou com D. Isabel filha de Fernão Nunes Barreto do Porto de q̃ ouue D.
Antº e D. Fernando e D. João e D. Mª e D. Margarida

D. Antonio de Menezes fº 2º do Conde D. Joaõ e Irmaõ de D. Dº morreu sem geraçaõ e tinha a fortaleza de Sofala

D. Diogo de Menezes fº 3º do Conde D. Joaõ Conde de Cantanheda e Irmaõ de D. Dº naõ casou cume bastardo frei Diogo frade de Santo Agostinho e outro q anda na India por nome D. Luis de Menezes q foi desgraçado com

D. Jorge de Menezes fº 4º do Conde D. Joaõ e Irmaõ destes D. Diogo e de Dom Dº casou com D. Brites de Vilhena fª de D. de Castro do Rio e D. Izabel de Vay de q cume dom Joaõ e D. Mª que naõ casou e D. Joana e D. Francisca de Lourenço Mariana e tres freiras saõ freiras em Santa Clara de Coimbra

D. Joaõ de Menezes fº destes D. Jorge serue a El Rey nas Indias e por Capitam em Cuã naõ a India casou com D. Magdalena de Noronha fª mais velha de fernaõ de Mello q naõ cume fº por morrer logo na Corte de Madrid e sua mulher casou despois com fº de Mello de Colares

D. fernando de Menezes fº Bastardo do Conde D. Joaõ e Irmaõ de D. Dº e do outro Serviu a El Rey em Frandes e nas armadas foi Capitam e Gouernador de Sam Thome e morreu sem geraçaõ e sem casar

D. de Menezes fº 2º de D. Jorge de Menezes e Irmão do
Conde D. João foi casado com D. Maria fª de D. Bernardo
Manoel Camareiro mor del Rej D. Manoel de que ouue
tes fº D. Jorge de Menezes e D. Fernando q se fes Frey
lo e ao dipois se saio e foi prior do Pilar e em Santarem
e depois do Crato e a D. Anna Manoel q casou com Jorge
de Mello foi Coutinho, de Santarem D. Mª Freira na Madre
de Deus de Lisboa

D. Jorge de Menezes fº deste D. foi s. de Formoselha
e Leonel em Cast.ª e ouue por dereito casou com Dona
Guiomar de Silua fª de Antão Lobato Alcaide mor de Colme
la e ouue D. Ant.º D. Miguel frade de Nossa Senhora da graça e
D. Mª de Menezes q casou com D. Fernam Martiz Mascarenhas
fº segundo do Conde de Santa Cruz e Bertolameu D. Jorge
de Cea sendo ele estudante e D. fª e dona Mª Freira em San
ta Clara de Coimbra e outra legitima e tem freira em Santa
Clara e o Ramão D. Izabel de Noronha

D. Ant.º de Menezes fº deste D. Jorge e sendo da Casa de Sun
Cel e ouue casou com D. Cecilia fª de D. Fernando de Mene
zes de que ouue D. Jorge frade de Santo Agostinho Dom
Luis e Moreu Nosso e D. João e D. Manoel e D. Miguel e D. gouerne
e D. Mª e D. Brites

D. Dº fº Lº dº dette D. Antº de A. Cacelº Tesoureiro Mor
e da Mesa Casa de seu Loj Casou Com D. Silua sua prima Com
Irmã filha de D. Dº Martins Mascarenhas

D. Manoel de Menezes fº 3º de D. Jorge dº Lº e Irmão do Con
de D. Joaõ e de D. Dº foi Camareiro Mor do Senhor D. Duarte Casou
Com D. Briatis de Vilhena fª de Joaõ de Mello da Silua de que
Ouue D. Joaõ e D. Inez e Morreu em Africa e D. Dº e dom
Manoel e naõ deixou geraçaõ e D. Joanna Mulher de Joaõ de Mon
donha o Catam Capitam de Marzagaõ e D. Anna Mulher de Dom
Dº de Cunha Capitam Mor de Lisboa e D. Inez Mor. de Bernardo
Cancella e D. Mª Mª de Bernardo Ribeiro parde. e D. Catherina
Pinr. de Mello de Castro de A. Burgueque e por Sua Morte foj
Mulher de D. Joaõ Coutinho Alcaide Mor de Santarem e D. Fi
Anna Freira Nometeira da Esperança de Lisboa e D. Isabel fª de
Douda.

D. Joaõ de Menezes fº dette D. Mel Casou Com D. Mag
dalena da Silua fª de Luis da Silua de Menezes Capitam
de Tangere de q ouue D. Manoel e Dua fª Freira em Saõ Joaõ
de Lorvaõ e outra em Sa Com em seu nome D. Brites, D. Mª na
Esperança de Lisboa D. Joana e D. Felippa em Saõ Joaõ de Lor
vaõ

D. Mel de Menezes fº dette D. Joaõ Casou Com D. Luiza de Moura
fª de D. Francisco de Moura de q tem D. Joaõ e D.

D.ª

Foi por Capitam Mor aiu
dia hos Vsos e Seruiço de Sua Alt.ª por Nadar se perdeu a de
Cadeira q Sirija Com Os olandezes no anno de 1610 e por
Morte de Sua Molher Cazou Com Dn.ª de Castro fª de Dn.º
de M.el Comendador mor e Senhor de Maratequa

D. Joaõ de Menezes fº de Dº M.el e Vedeu a fazenda
de Sua Maj.de e anda emfrados

D.º de Menezes fº de D.º M.el e Irmaõ de Dom
Joaõ foi na India Capitam de Malaqua e Casou Com D.
Luiza Cout.ta filha de Manoel Cout.o e da gracia q sua
Sora Mulher de Cuio Seruiço de q Naõ ouue fº

D. Joaõ de Menezes per sobre Nome Ladraõ fº 2º do Conde
D. Pº e Irmaõ de D. Jorge foi Casado Com D. guiomar Cout.ta
fª de Ruj Lopez Cout.o de Santarem de q Ouue D. Manoel de Me
nezes q os Mouros Mataraõ sem geraçaõ em Affrica

D. Aleixo de Menezes fº 3º do Conde D. Pedro segundo
Mulher D. Breatiz Soarez foi Aio del Rij D. Sebastiam em
Baixadas ao Emperador Carlos e Alcaide mor de Ouro de q
Naõ foi Alcaide mor de Ouro por q indo el Rej ou naõ q ui a ssi
tar por sua morte cazou fª em fidalgo obtor q era do Senho de Ser

Irmãa de sua Mãy D. Luiza de Taouora D. Fernam de Nº
Cõde Con. D. Joana de Meneses f.a de D. Henrique Denoron
ha e D. Mª de Meneses e era Mia Irmã do dº D. Alexo Leguª
o me Euª f.º e Cattoulom D. Pº de Meneses sobrinho por No
me D. Luiza e por morte desta Mulher Cõde Con. D. Luiza de Ta
uora f.º de D. Aluaro de Noronha e de Dona Luis D. Aluaro
de Meneses de Cattª e grigorio e fri Alexo frade de Nossa Sr.ª
da graça e este Bispo de goa e depois de Braga Capellam Mor
Prior de Gimarães Vitor Rey deste Reino e presidente do Conselho
de Ells em Madrid tambem gouernou Em tempo Ainda
D. Marcia Mulher do Conde Redondo D. Luis Coutinho

D. Luis de Meneses f.º Mais Velho deste D. Alexo Cõde
Con. D. Mª f.ª deste D. Fernando de Meneses e não ouue geração
Elle nem ouue em Nenhua.

D. Aluaro de Meneses f.º Cº de D. Alexo e Irmão Irmãa de
te D. Luis foi Capitão mor de Ormuz e Cõde Con. D. Ma
Lanta f.ª de D. Vasco da gama Conde da Vidigueira de que ouue
D. Alexo e se fez frade de Santo Antº depois de ter Ordª do
toda a Casa de Seu Pay e D. Luiza Mulher de Lourenço de Souza
a qe Entrador mor e por morte desta Mulher entrou este D.
Aluaro Conservado p.ª Casar Com D. Margarida da Silua Irmã
do Conde da Feira D. Joãa f.ra Nomeou antes de Morrer ouue
Mais D. Aluaro outra filha D. Mª de Ataide e Cattoulom
de D. Manoel

D. Alexo f.º de D. Fernº Conde de Cantanhede e da sua Cª Mulher D. Bri
tes Soares Irmã de D. Jorge e de outros foi Clerigo Comeu Cantanhede

Bastardos D Jorge de Menezes por sobre nome Barocas e a d.
Margarida Freira em Arouca e depois em Almoster

D Jorge por sobre nome Barocas e Cazou com coelim Com
Dianes degue ouue Dous filhos e D Aleixo Coutro
Jesuita e por nome frei Tome e Joana Mulher de d.
Joaõ dagama e dona Cecilia Mulher de D Joaõ Mascarenhas
e D Anna Mulher de Nor de Lacerda e a D Franc.a Monis
em Manicabigue e Foi certe D Jorge Capitam de Rio e de
Lam

D. Antonio de Menezes filho certe D Jorge foi Capitam
de coelim ou de Cazou com D.a

D Aleixo de Menezes filho certe D Jorge e Irmaõ de Don
Antonio

D Estevo de Liba do douro filho Bastardo do Conde D.o
Irmaõ de D Jorge e dos ouros

Leonam da Silua fo Bastardo do D.o Conde de Cantanhede
Irmaõ de D Jorge e dos ouros Cazou com Ursula Coutta
filha de Fernam Caldeira dos ouue D Izabel Mulher
de Joaõ Alures Nogra

D. Rodrigo de Menezes f.º 2.º de D. João de Menezes e Irmão de
D.º de Menezes 5.º Conde de Cantanede e Cazou com D. Lianor
Mas Carandes f.ª de Martim Vas Rey Carandes ouue filho legu
ouue D. Mª. Mulher de D. Antão de Almada Capitam Mor
de Lisboa e D. Joana M.es de D.º diogo de Noronha Comen
dador de Cristo e por morte desta Mulher Cazou com D. Isa
bel f.ª de D. João de Silua Barão de Aluito de q ouue D. Si
mão, e D. Fernando e Manoel os Mataraõ os Mouros Nador Alcay
des quando tomaraõ a Tamor e por morte desta Mulher Cazou
com D. Izabel de Macedo filha de João de Oliua Capitaõ do pi
co e Dofaiel de q ouue D. Vicente q morreu Camareiro da Infanta
ouue Bastardo a D. Jorge Capitam de Malaca e morreu na Ilha
Terceira sem geraçaõ e D. Pietam q morreu em Malaca despoza
do com D. Izabel de Castro f.ª do Capitam D. Antam dal Nader
e foi este D. R.º goarda mor do Principe D. Afonso

D. Simaõ de Menezes f.º deste D. R.º foi Comendador de gran
dola como seu pay. Cazou com D. Lianor de Silueira f.ª de
de D. Diogo de Silua Regedor da Casa da Supplicaçaõ de q
ouue D. R.º e D. Fernando q morreu em Malta e D. R.ª Mulher
Bellay. — de Antonio Correia Alcaide Mor da Villa franca Cazou 2.º com
com D. Joana Viegas f.ª de Nuno Fernandes Farinha Mon
teiro de Diogo de Pinho da Cunha de q ouue D. Fernando e D. Brites
Cazou no Algarue com Rey de Brito e depois com Fran.co Dorta
Leite Senhor de Arouche

Dom R.º de Menezes f.º deste D. Simaõ Mordomo Mor da Rainha D.ª
Catherina f.ª de Casa do Ciuel Cazou com D. Fern.ª de Torres f.ª de
Diogo de Torres de Malagua de q ouue D. Simaõ q morreu Sol.ro em Alca
cere na Batalha e D. Brites e D. Lianor de Menezes q D. Brites morreu
Freira e D. Lianor de Menezes freira na Anunciada de Lix.ª a qual D. Lianor
Deu de Simaõ Saldanha de Santo Amaro

D. Fernando de Menezes 5.º C.º de D. Duarte e da sua Mu
Ler. Casou a India e la casou com
filha de
Estrugo la na naõ de D. Fran.º Morreu Vindo da India
del Rey

D. Joaõ de Menezes 5.º G.º de D. Joaõ de Menezes Senhor de
Cantanede e D. Irmaõ do Conde de C.º de Cantanede e de
D. R.º 5.º Eu. dos Enfantes fidalgo 5 em seu tempo ouue
Nestes Reinos muj bom Caualeiro e grande Capitam e fez
de grandes feitos foi ajo Dg.or do Principe D. Afonso 5.º
del Rey D. Joaõ 2.º e Me Emfermou e pareo como Principe
na Alfama de Santarem onde o Principe deu aguoa
delle morreu e assim foi Camareiro mor Dg.or da Casa del
Rey D. Joaõ 5.º sendo Principe foi e entrou em muitos
feitos Enfantados delle foi Capitam e Alcaide em Tanger
so Conde Artilla quando foi tomada per el Rey de sua
tomada de Tamer Veneco a Alcaidaria da Sesta
feira de endoenças foi Eu. dos Enfantados feitos 5 se fize
Vaõ em Africa e foraõ seus feitos taes e tantos etaõ Enfa
dos 5.º e Cupiam parte da Coronica del Rey D. Joaõ e dos Reis
de seus Reinos 5 elle serviu foi Casado Com D. Izabel de Men
donça 5.ª de D. C.º de Mandanda fidalgo Castelhano e faleceo
Estando por Capitaõ em Azamor e delle naõ ficou gera
caõ

D. Pedro de Menezes de Menezes 5.º C.º de D. Fernando o
Q.to e Irmaõ de D. Joaõ Andou em demanda sobre o Morgado
com D. C.º seu Sobrinho gerado de seu Irmaõ morreu em vida de
seu Pay Casou com D. Maria 5.ª de Diogo Lopes de Sousa 5.º

Dro de Sousa, Sousa a Dioguo tello

D. Joaõ tello de Menezes 4.o deste D tello foi Senhor de Sardoa Linheira Cazou com D Franca Fogaça Comendadeira de Santa de Sousa D grauide e depois se casou D tello e D Leonor M.a de Ruy Itam gomes da Silua de Sousa bastardo de D. Jorge D Reyne D Manoel Cav.r e foraõ freiras

D grauide e depois se casou Doim tello 5.o deste nome Joaõ tello foi Senhor de Sardoa Cazou com D M.a de Sousa filha de gomes freire e morreu sem geraçaõ

D Jorge 5.o bastardo de D Joaõ tello e Irmaõ deste D. grauide outello foi Capitam de Sofala Cazou com D Brites filha de D Manoel de Mascarenhas Capitaõ de Sofala de Sousa D Joaõ tello e D Elena

D. Joaõ tello 5.o deste D Jorge Cazou com D Catarina filha de Bernardo Corte Real da Ma da Linha D Catarina de Sousa D Brites e D M.a e por morte deste Marido Cazou com D. Breitu de M.a filha de Manoel Corte Real de q naõ ouue filhos Ouue bastardos Bernardim da Silua naõ teue 5.o Macho de Catarina sendo elles 4.os a D.a Catarina e a 2.a D M.a e a D. D Elena e Cazou com Ant.o da gama de Tembarguader do Gosto

Bernardim da Silua filho bastardo deste D Joaõ de

D. Roque 5º 3.º e bastardo de D. João tello e Irmão de D. Jorge Casou com D. Elipa de Silua f.ª de Fuseiro de q̃ ouue D. João tello D. Jorge e D. Luis e D. Mª Mulher de Dom Eu de Castello Branco

D. Manoel 4º bastardo de D. tello e Irmão de outro Casou com D. Brites f.ª de Duarte de Lemos do Brazil de q̃ não ouue fos ouue bastardos D. Jorge e D. Mª e D. Gioman freires em Monte Mor

D. Jorge de Meneles 5º bastardo deste D. Manoel

D. Martinho 3º filho de D. Fernando de Meneles e de sua Mulher D. Brites de andrade e Irmão de D. João e de D. tello foi Casado com D. Mª freire sem auer geração

Caza de Crueyra

D. Fernando de Meneles e Lamego o Roxo 4º de D. Fr. de Meneles e de sua molher D. Brites de Andrade e Irmão de D. João de Meneles e de D. tello e dos outros 5º Casado com D. Mª de Castro f.ª de D. Nuno de Castro de teuão de q̃ ouue D. Lionel Mulher do Doutor g.º de Azeuedo Sr da ponte dorio Ve e Alcaide mor de Cintra ouue mais hũ bastardo que se Chamou D. Henrique de Meneles o Roxo

D. Henrique de Meneles o Roxo 6º bastardo de D. Fernando o Roxo foi Mº Conrado fidalgo em Balente Caualeiro e de seu Corpo em Com Capitam feito gr da India em

Dem sete meses q̃ viuen gouernando amansou todos os al
leuantamentos q̃ nella auia por alguns dos Caidos passados
des ser A fortaleza de Cale Ceut Donde Ma de P.ro E stando por
A fonso de Albuquerque por elle ser sagetta a muitos trabal
hos e ser com q̃ elle esprementou de Cu muito grande Cryo
Cinq estaua D Joaõ de Lima Com gr.de esforso e Valentia
q̃ saber seu ostal uoy foi Casado Com D giomar q̃.a de
Simaõ da Cunha de que ouue filhos a dom D.o de Meneses
e a D M.a diguo Joane e D Simaõ de meneses a d.a D. Joane
de meneses Mulher q.e foi de D Ant.o de Noronha A Caide Mor
de A Cantes q̃ foi do sendo ella Casada com Margarida da Cunha Da
ma da Cainha D. Catherina de Meneses q̃ Casou Com M.el
de Lem

D Diogo de Meneses f.o q̃.to de D Henrrique de Meneses Ca
sou Com Dona Cristante te de Castro f.a de Simaõ de Mi
randa de q̃ ouue D Simaõ D Fernando e D Joaõ e D Henri
que q̃ morreu na batalha em A Calue e D Diogo e f.a
q̃ naõ Casaraõ e D. Jeronimo q̃ foi Clerigo e morreu Man
Cebo

D Simaõ de Meneses f.o de D Diogo Casou Com Dona
giomar Pereira filha do Conde de Redondo Vice Rey da
Jndia de que ouue D. Diogo q̃ morreu Naindia Religio
so

D. Fernando de Meneses f.o segundo de D diogo e Irmaõ
de D Simaõ por morte de seu sobrinho ouue o prazo de
Louriçal Casou Com D Jzabel de Castro f.a de Alvaro Perey

De Alluaro Perez Sandra de dg.ºs Dom Dº Henrrigues e D.
Mª e Dgioman Preira na Nunciada por morte della Mu
Her Cazou Com D Leliza de Meneses fª de D Duartg
de Meneses Alcaideir dgª não ouue fº

D Henrrique de Meneses fº dette D fernando foi Comenda
dor da Ordem de Cristo e teue mais fazenda de Seu paj Ca
Zou Com D Margarida de lima fª de João glz de ataide
Conde de Atouguia

D João de Meneses fº 3º de D Diogo e Irmão de D Simão
e de D fernando de Coutinho Cazou Com D Franca da Silua
fª do Doutor Christouão e teue dalte sancta Ler da Caza
da Supplicação dgª ouue D Diogo e Nuª fª por nome D
Costança da Silua

D João de Meneses fº dette Cauallo Comendador

fª de dgª ouue
D Diogo de Meneses fº 4º de D Diogo e Irmão de
D Simão e dos outros fº gentil homẽ de boca e de sua Mag
de fº Or de Alganee

D Simão de Meneses fº 2º de D Henrrique e Moço e Irmão de D.
Diogo Cazou Com D Leanor fª de D João de Meneses Al
Feres Mor dgª ouue D de Barbara D Diogo e outros todos
Mouros sem geração e Dom e D Dom João de meneses e da
gimar Mulher Mulher de Mtº de Cem e dona Mª Mtª de Mtº Tarouca

Mulher de Anto de Cem e D Mª Mulher de D Luis de Menezes
Alcaide dal Cam Ley

D Joaõ de Menezes fo deste D Simaõ foi Alferes mor
Mestre de Campo e Cuberto

D Joaõ de Menezes fo Bastardo de D Fernando de Mene
zes e Irmaõ de D Tello e de D Fernando o Roxo e de D Manuel
foi Alcaide mor de Braga Casou com D Mª da Silueira
de q houue Gonsalo da Veiga que houue de Dona Anto e D Margarida Mu
lher de q Segue dar guã

D Anto de Menezes fo deste D Joaõ de Menezes Casou com D
Izabel dal Reyda filha de D Gil Dorneyda de q houue D Lu
is de Menezes Conde Dorq Monteiro Naiudria Mor e Dona
Britez e D Mª e Bastardo Bernaldim da Silua de Me
nezes

D Luis de Menezes fo Qrto deste D Anto Casou com D Bri
tes filha de estimaõ de Aguiar Alcaide del Rey D Joaõ 2º
de q houue D Anto de Almeida e D Fernando de Menezes e
D Hoq foi frade de Saõ Francisco e D Eronima que
Casou com Alfonso da Silueira Senhor da Sobreira Formoza

D Anto de Almeida fo Lº deste D Luis de Menezes Casou
com D Caterina Borges filha de Gil Vicente Mestre da Retorica
del Rey D Manoel de q houue D Luis D Joaõ D Costantino e
D Britez freiras em Santos e Dorotea Freira em la Cauem e D Mari
ana de Menezes

D. Luis de Menezes 5º Conde de Atouguia Com D.
Morreu f.a de gil Vicente seu primo
Com Irmão

D. Luis de Menezes 6º 2º de D Ant.o e Irmão de D Luis
Morreu sem deixar geração

D. Joaõ de Menezes 6º 3º de D Ant.o e Irmão de D Luis
e de D.os seruem a S. Mag.de nas Armadas

D. Constantino 6º 4º de D Ant.o e Irmão de D Luis
e dos Outros pos ou Ainda Ha Cattou

D. Fernando de Menezes 6º 2º de D Luis e Irmão de
D Ant.o Cattou Com f.a de
Cunhe D Felipe

D. Felipe 6º dute D Fernando e Casado Com

Bernardim de Menezes Irmão de D Luis e de Dom
Fernando

Caza donde ueo Conde Prior Couto muito Menezes

Dom Joaõ Afonso tello 2º filho do Conde de Ourem D. Afº
teles de Menezes a Vo da Rainha Dlianor Mey e Irmã de
D. Martim Afº tello foi omais Conrado Valido Come foi em seu
tempo Nestes Reinos de Rey D. Dº de Portugal e Conde
de de Barcellos e Dr. de Nujtas teue grandes Cargos e Offi
cios e foi Conde Com Mero Emprio e podia ser por elle
Ofta Cerimonia o Rey segurio dos passos do Limoeiro onde en
tão passaua Cemgr. de festas e folias ao som das trombetas dã
do a volta dos Comemo Reino fazendo o Conde D. Joaõ
Afº tello Cia a Cauallo leuando de seu guiam e isto Cinco
a Comprimento e de mto gr. e dispono de Lx.a e estaua todo dos
dtos passos até Elecio e forão as Domingos e as Cuas todas
Cheias de Gente Comto Rey Nosso Senhor Segundo se Rey as
Domingos e fechserão Missa e grega dos Conuentos de D. Fr.o
Diogo Dioaõ Afº tello de Menezes e Rey fe dem os singulares de Con
de e Comm.ta Conua e Conuor seu Dua myna ordem em
Vierão dos passos a São Domingos tornarão p.a os dtos passos foi
Mordomo mor del Rey e el Rey D. Fernando foi del Rey D. Dº
Compuem tambem Valeo m.to e Foi Conde de Ourem emandou
a Aragaõ Consortar o Casamento do dto Rey D. Fernando Com
A Sua Santa Da filha del Rey Da Aragu
aõ tendo Consertado emandou el Rey Virem o Casamento Com
Effeito foi elle Conde D. Joaõ tello de Menezes Casado Com Dgeõ
Mar Lopes de Vilha Lobos f.a de Lopo Fr. pacheco e Dey Na.e de
Lx.a e de sua m.er D. M.a de Vilha Lobos

Da
Declaração de q foi esta D.ª de Villa Lobos antes
de saber q el Rej D. Sancho o de Castella
q diserão o deixado cume Da Rainha do na Certança sua M.er
q ha del Rei D. Denis de Portugal e el Rej D. Af.º de Cast.ª
Rainha D. Breatiz de Portugal M.er del Rej D. Afonso o qual
to q cume f.º Sastudos em Re orguais e cume Dunç.º alf.ª cume
Nome D. Victante Sancher giz Cazou Com D. Fernando Roiz
de Castro adiantado da fronteira dos mouros e Merdomo mor
do dº Rej D. Sancho seu Sogro e a 2ª foi D. Teresa Sanches q Cazou
Duos Vezes a 1ª Com o Conde D. Afonso digo D. João Afonso tello
de Menezes Camado o de Portugal e diz q cume Enafilha
Camada D. Teresa q Cazou Com D. Af.º Sanches o dalBur
guez f.º Sastardo del Rej D. Dinis, e morto el le marido o Conde
D. João tello de Menezes Camado o de Portugal tornou a Cazar
Segunda Vez a dita D. Teresa Sanches Com D. Rui gil de Villa Lobos
e Enafilha q Declarou D. M.ª de Villa Lobos aquel Cazou Com Logo
foi gualdo q foi Neto Rej Leiros gr.de Come este Logo foi
Declarado cume Neta D. M.ª de Villa Lobos sua M.er Com aquel
Cazou este D. João Af.º tello de Menezes grande Come e Con
de de Barcellos q abraz q Alamos

Cume do dº Dom João Af.º tello de Menezes Conde de Barcellos q
Mordomo mor del Rej D. Pedro e del Rej D. Fernando sua f.º do Conde
da Condeca D. Giomar Lopez de Villa Lobos e dois f.os e Enafilha
q foi D. João Afonso tello de Menezes e D. Af.º tello de Menezes q
D. Lionor tello q foi Cazada Com D. Pedro de Castro q foi q Pro
Condestauel D. Alvaro Paes de Castro e este Conde D. João
Af.º tello de Menezes e a Condesa D. Giomar Lopez de Villa Lobos
Mandarão fazer o Mosteiro de Santo Agostinho de santarem
e nelles jazem Sepultados em Enafilha grande Sepultura

Se Sultura de Pedra e esta porta sobre Eus Cais de Pedra
No meio da Capella mor do ell Mosteiro tem de ta letra e Di
o Sim

Aqui Jaz o Muyto Nobre e Virtuoso Varão D Joã dAzeuedo
Menezes Conde de Ourem que per seus Sr.es Merecim.tos foi
o Mais Conhrado e Prelado Vasallo e o Muy claro exemplo
Lente Rej D Afonso de Portugal tem o da Muy Nobre e
Vertuosa Condesa Dguiomar de Villa Cobs Bisneta del
Rej D Sancho da Cap.ta Sua Mg.de aqui nesta Igreja Sepul
tura esta Sepultada naquel ouue dous fil.os em sua vida e em
Seus Merecim.tos foraõ feitos Condes e 2.os ouue nome D Joaõ
Af.o Tello de Menezes e foi Conde de Viana casou
do D Af.o e foi Conde de Barcellos e Ena Sr.a Catalina D Lia
nor Castro da Com D D.o de Castro primo genito de D Alvaro Pir.z
de Castro o qual D D.o ouue da dita D Lionor Sr.a muy Nobre
e Conhrados entre os quais foi M.el Conhrado e prelado de dona
Guiomar de Castro Condeca da Tougua e por ser neta Legitima
do ob.o Conde e Condeca e per erdar e merecer Sua Benção
os mandou alli onradamente Sepultar quando este Conde
D Joaõ Tello mandou fazer o dito Mosteiro de Santo Agatha e em
Santarem foi posta a Pedra nella Era Sexta feira
16 dias do mez de Abril era de

D Joaõ Afonso Tello de Menezes foi dette Conde D Joaõ
Fonso Tello de Menezes de Barcellos e de Ourem e de Sua
Mer a Condesa Dguiomar de Villa Cobs foi Conde de Viana
e Senhor de Alvito Villa Nova Castro Lugares e terras do
Por se Lancar em Cartas em favor del Rej D Joaõ o primo

Dro. do nome de Castella foi casado com D. Maior Lopo Carreiro fa. de Joaõ Raiz porto Carreiro Sr. da Villa cia. e panoyo Villa nova dancor de q ouue ei tes filhos com D. Manoel

Este D. de Menezes filho deste Conde de Viana Dom Joaõ de Menezes e de sua Mulher a Condeca D. Giomar de Porto Carreiro depois de Morte de seu Paj elle ad.e Conde de Faraõ e terra do Reino foi tambem Conde de Viana como seu Paj. No Tempo em q El Rej D. Joaõ o 2.do era tornada de Ceita e q el Rej a dana a N.a em grandes Emoy cabo q que com elle cometeu foi Mestre sala de Mello seu Guarda mor emq. seu primo do Seu Cons.o de M.ta temy e por este Martim Afonso como tor Anaõ quererem tomar Comselho desficada estando el Rej Com perpetuo de Lepor nella por fronteiro este Conde D. Pedro de Menezes Hepredio Congrande esfiacia foi outro naõ acheitaraõ Comselho em a ilha metem Cem midianeyro Depois disq de Souza Mestre de x.pão seu filho primo Com Irmaõ de D. Joaõ de Castello seu Paj e el Rej e Shaden elle foi o 2.do Capitam eg.or da Cid de Ceita foi casado Coatro Vezes a 1.a Com D. Margarida de Miranda filha de Martinho Arcebispo de Braga que em saõ Cristouaõ de Lix.a da qual Condesa D. Margarida ouue estes filhos D. Breatiz Mulher de D. Fernando de Noronha filho de D. Ant.o Conde de Gijon filho del Rej D. Henrique de Cast.a e a Condeca D. Isabel sua Mulher filha del Rej D. Fernando de Portugal Com o qual foi casada D. Fer

D. Fernando 2º Duque de Barcellos e Morreu dego
lado e por morte desta D. Margarida Catzoa 2ª Vez Con
D. Pedro Coutinho filho do Marichal Gonçalo Vaz Coutinho
e Morreu Nomeando indo a Ceita Catzoa 3ª Vez Com.
Britez Coutinha de Fernam Mz Coutinho 2º de Ma
fra e da em Xara e de Dentro e Irmão do 1º Ma
Viz Catz Gonçalo Vaz de que Ouue Duas filhas D. Izabel Coutinha
Mulher de D. Fernando de Vasconcellos filho de D. Ant.º de Castelbranco
e da 2ª Mulher D. Mª de Vasconcellos Catzoa Conde de
Penella 4º Vez Com.d Genebra filha do Almirante Mi
guel Corte Real de que não Ouue filhos Ouue o Con.de
de D. Pedro filho bastardo a D. Duarte de Menezes cad.
Izabel de Menezes e Foi Casada Com Luiz Gomes de Sil
ueira Alcaide Mor de Campo Maior e D. Aldonça Ma
noel Ruy Negueira Snr. do morgado de São Lourenço de Lx.a
Por morte deste Marido Catzou D. Aldonça de Menezes
Com Luiz de Azevedo Vedor da fazenda del Rey D. Affon
so 5º. Forão filhos deste Conde D. Pedro de Menezes nad.s Cidade
de Ceita e Forão Seus Pays trazidos a Santarem ao Mos
teiro de Santo Agostinho onde em Hua Capella que
Esta Annexa direita da Capella Mor em Hua muito Con
Rada e bem obrada Sepultura e esta Nomeio dada Ca
Sa e ahi são Sepultados nesta mesma Sepultura e esta Hu
Letreiro de Christo com Letras de Ouro e diz em

+ houve mais este filho do D. Pedro outro filho bastardo chamado D. Affonso del Signor Fidalgo Castelhano, de que procede o Snr. Bilbao, e tiveram casa, e herdamento na Villa de Alenquer em Portugal.

Aqui Jaz o m.to Conrrado em.to Nobre em.to fidalgo Senhor
Dom Fernando de Menezes Conde que foi de Viana e 9.o Capitão e
Governador destta Cid.e de Ceuta do Muy alto e Muy Poderoso
Rey e excelente Snr. Dom Duarte e pella graça de Deus Rey de
Portugal e do Algarue e Snr destta Cid.e Sendo filho de Dom
Affonso de Menezes Conde que tambem foi de Viana e Snr
de Lemdia e de Miranda do Duito e Villa Noua neto que
foi de Dom Joam Affonso de Menezes Conde que foi de Olem
e da Condessa D. Gieomar de Villa Lobos sua Molher
Bisneta que foi del Rey Dom Joam de Castella e este Mestre
e defficarão o qual Dom.o a dita Cidade de Ceuta tuue sob
Em Affrica por Christãos e tuue a Comm.a de Cinalcaz
22 annos Agouernou Contra os Mouros em fiij vezes
E forçada m.te a defender e Conquistou por mares e
Terra e fez o fazer e por força deixar grande parte
dos termos della por sua defensão e como m.to peleiou
Com elles sempre Vencedor e nunca Vencido desta
Cidade ouue em seu tempo gloria de Vencimento fin
se em a dita Cid.e a 12 de Setembro seu proprio entendej
Dom e Catholico a Hermorte muy esforçado a seu Rej na
tureza muy Verdadeiro e fiel Leal No anno de Nosso
Senhor Jesu Christo de 1483 e Mandou Lançar Comdigo
a Condessa D. Brites Continua sua Molher e sua Sepultura
Mandou fazer em muy Conrrada e m.to Nobre e muy honesta
Dama Dona Leanor de Menezes sua f.a Molher e foi do muy Conrrado
Nobre Senhor Dom Fernando f.o do marquez de Villa Viçosa
a qual Mandou Lançar a Condessa D. Margarida sua

Sua Maj.e Com.e do seu Paj.o Conde D. Pedro Jazem to dos
Nossos Senhores Reguengos perdoar Amen

Foi este Conde D. Pedro de Menezes de Viana feito pelo
Snr Rey D. Joaõ o 1.o do nome o primeiro Conde
de Villa Real

Esta sua filha D. Leanor q. Mandou fazer sua
Sepultura e letreiro foi casada com D. Fernando que
foi o 3.o Duque de Bargança morreu degolado e ella
jaz na Sala no Letreiro della jaz nosso Mosteiro de Santo Agostinho
na Capella de seu Paj. Nicolaõ a entrada da Capella entre
a porta della e o Sepultura do Conde seu Paj. tendo
hum Escudo grande de pedra com o letreiro e Diz

Aqui jaz a Muito Comprada e nobre S.a D. Leanor de Menezes
molher q. foi do M.to Comprado e nobre S.r D. Fernando o 3.o
Duque de Barganca primo genito do Muj Comprado e prezado
Snr D. Fernando neto del Rey D. Joaõ Marquez de Villa Viçosa
Conde de Arraiollos f.o do muj Comprado e nobre S.r D. Pedro de Me
neses Conde de Viana Alferes mor del Rey D. Duarte Capp.m
da Cidade de Ceuta Almirante destes Reinos finou
no Anno de Mil e 452 annos

Dom Duarte de Menezes 5.º do Conde D. Pedro de Menezes foi sendo
dos Melhores Caualeiros e Capitaes que Em seu tempo
ouue Em Africa foi Homem de grandes feitos segundo se pode ver pella Coronica
delRey dom Joam o 2.º seu Rey sobre Cuja Capitania pella ida
Que Fez a Tanger se Causarão Grandes Differenças de Inueja sua Propria como
mais Largamte se pode Ver da Coronica delRey Dom Afonso
o 5.º do nome aque o Mandou o dito Rey delle fazer duas Vezes
E foi sendo Cazado com Dona Isabel de Almeida filha de Alvaro Vaz de Almada
Conde de Abranches com Dona Isabel de Mello filha de Martim Afonso
de Mello de que houue Dona Maria de Menezes e foi Casada com Dom
João de Castro o Conde de Monsanto e por morte deste Segundo
Casou Segunda Vez com Dona Isabel de Castro filha de Dom Afonso de Castro
delle foi 2.º Capitam de Alcacere e Alferes mor delRey Dom
Afonso quinto do nome foi Conde de Viana e houue de sua Primeira
Dona Isabel de Castro e Terceira a Dona Henriqueta de Menezes 2.ª do
Grao 3.º de Fernando por Alcunha Nariz e o quarto Dom João de
Menezes por Alcunha Rico e Dona Leanor de Menezes a Freira em
Veiro e Hum filho Bastardo por nome Dom Gabriel este Dom Duarte
foi Conde eleito dos Mouros por bom catentado Caualeiro e Quando foi
Ho Casamento de Tangere ereo Cauallo o Infante Dom Afonso o
Segurarão os fidalgos Ao outro dia Andando Buscando os Mouros
Sobre os Mortos do Conde Dom Duarte Veio a elles Hum Mouro Velho
este lhe perguntou os Cristãos de serão he ho do Conde Dom Fernando Dom
João Duarte a elle Lhe Respondeu não obuguei a Ley de Mafoma
Mas não he Cazado dos Christãos Vi Eu e não Vio elle a Ley Quando
o Rey Dom Afonso quinto Com a gente de Bena Cosa sendo ali
Com elle o Conde Dom Duarte e Andaua negociando em certa Com
panha Cantos Mouros e Tomou a Rey de Fez e não auia gen

quem por elle quizesse ElRey pello que elle clamou o Conde Dom
Duarte dizendo q̃ lhe logaua q̃ fizesse naturaleza por q̃ lhe seg.ce
via Snr. Amanda e q̃ capitinio se sua gente o Conde lhe disse
Deus S.r Eu não quizera q̃ em tal tempo mederes tal cuidado
Por q̃ não tenho aqui minha gente q̃ me conselhem pois estes que
São presentes não obedesem a vosso mando menos cumprirão
o meu porem pois cauey assim por bem seruiço Eu sei porq̃ bem
empreguado a mim mesmo emeterme em qualquer trabalho que
me acontecesse até a morte, e o Conde bem conhecendo a hora
Morte por q̃ como ElRey mouera o Conde foi logo desemparado
Mas pelejando como esforçado Caualeiro E matarão
Caualo e foi ali ferido e o Conde de Monsanto D Aluaro
Seu Cunhado acudio ali sobre elle dando lhe outro Caualo
em q̃ o Conde D Duarte não teue lugar de montar por q̃ também
os Louros Eraõ compridos enão podia tomar a sella e como ser por q̃
Senio o Caualo nas anguas q̃ a Coisa tomou a Causa fora Vendo
isto o Conde D Duarte sua morte Rogou ao Conde D Aluaro
Seu Cunhado q̃ se soluase e deixalase e assim morreu ali
Como m.to bom Caualeiro como elle sempre foi e de seu Cor
Do Senão pode auer mais q̃ cuidado aguda fizeraõ Cuá seu
Corpo da Sepultura e bem Caurada no emseiro do Mo
steiro de S. Fran.co em Santarem apar.te do Euangelho metido
na parede com o Vulto do dito Conde armado sobre ella
Aguaa o dito dedo e ta

Henrrique fº deste D Duarte de Meneses Conde de
Viana e da sua 2ª Mª Dna Izabel de Castro foi Conde de
Loule Alferes Mor del Rey D Afonso e foi feito Conde com Mtª
Enrra e conrrados palauras e foi feito odia fº os Mouros Matarão
Seu Paj foi 1º Capitam de Alcacere e 2º Capitam de Ar
sila onde se mostrou serfº de Seu Paj e nelle de taij alvos
foi Mar. Coando D Rey Afonso a entrou e foi Capitão da
Vrincipal batalha daj que el Rey Com segio vitoria foi ca
zado Com Dginar fª de D fernando 2º Duque de Barganca de
q Ouue D Briatiz q Cedeu a Caza de Seu Paj foi Casada Com D Fº
Cu 4º Conde de Marialua este Conde D Henrrique Matarom os
Mouros na serra de Sintra fº D q

Vitoria fº 2º de D Duarte de Meneses Conde de Viana
Irmaã de D Enrrique Conde de Coule foi Bispo de Cuora
e Lagoarda foi mº Valente Caualeiro e gr. Capp. Amorgueira
q Ouue entre estes Reinos e de Cas. la foi Capp. Mor da
grossa Armada q se foi ofereser da parte del Rey D Joaõ 2º
Ao Papa seruio Contra os turcos Em outra parte Dis q foi
Por mandado del Rey D Afonso quinto, este Bispo D gracia
foi Culpado na Morte do Duque D Diogo Morreu na Cisterna
de Palmela elle Confesou suas Culpas desta maneira

D gracia Bispo de Cuora e Lagoarda perguntado o q era
o que sabia do dº Caso disse q pois a Coua era Certa e o duque
D Morto elle preso e auia de passar fromento o morte q era Ver
dade

Verdade q̃ elle naturisam pasada fora muy q̃ não hũa tanta cul
pa como agora nesta porem q̃ o Duque de Viseu os meteria ato
dos nesta couza eq̃ nunqua o deixara de ser não q̃ fosse da sua banda
Valia eq̃ o Duque e Marques de Monte Mor e o Conde de Faraõ
Seu Irmaõ todos foraõ em se falar a coula muy naõ taõ cruel
mẽte como agora era ordenado deq̃ o Duque se descobrira em
confiança dizendo Bispo Amigo Vos sabeis bem como el Rey
me tem feito tantos Agramos e tantas enjurias procurando naõ
me fazer a Vontade nem Mugeẽr deixar a Longar da Corte q̃
temendo se de my como bem parece no pouco q̃ de mim se fazia
Delle qual eu retenho tal odio q̃ se menaõ vinga ca delle de
algũ de sua Vallia naõ poderia valer nem ter Reino nem como
outros digo q̃ entrou a amanha de Semino de Amatar e eu ser
Rey q̃ neto e Bisneto sõ dos Reis de Portugal e Vos Bispo Amy
go sereis da Minha banda em tudo q̃ Vos e eu aueremos e eu Vos
prometo q̃ Vos de tanto q̃ vos faça tamanhos como todos Veraõ q̃
Vos digo q̃ eu com minhas rendas e com o q̃ me emprestaõ e daõ
os Parsanes Judeos eu farei sempre vinte naos e Bresentes sol
dados e se naõ pudermos matar irnos emos para as fortalezas e ser
Re emos tanta guerra q̃ me aja por dita deixar o Reino todo
a quem o milhor merecer que elle e mais eu tendo escrito ala
Cella q̃ menenda delle so Cerro e tendo tratado calamente com ain
fante sua Irmã del Rey de Castella emedise Coantos eguais eraõ de sua
Vallia e o forte e q̃ poderia Caver saõ estes, o Rabugal q̃
na Mata Castello Branco Viseo Linhares Marvaõ era o toma
Vem Coimbra Lamego Moura Mes tola Segura Mourão Cer
da Beija Lx.ª Al Coitim

D. Fernando de Menezes por o Cunha Nariz 3º f.º de D. Duarte de Menezes Conde de Viana foi Casado com D. Brites de Castro f.ª de D. Diogo de Castro Capitam de Cuora Ouve delle e g. Ouue estes f.os D. Duarte de Menezes D. Diogo D. Gracia de Menezes D. Luis Henrique e foi Henrique q. não Ouue geraçam e D. Senhor N.ª Snr.ª de D. f.co de Castro o 3º Conde de Monsanto e foi D. Fernando de Menezes Com fidalgo e bom Caualeiro e Bom Capp.am Cortaram lhe os narizes os Mouros em Cea pelejia Correndo Atangere onde se elle Ouue Como N.º bom Caualeiro e Capitam dalli Partigou a Cunha nariz foi Cativado Na d.a Cauentura do Duque D. Diogo e em se tirar foi morto pelo Rey D. Joam 2º os punhalados e[m] seus Cativos e elle e Confessou Nesta Modo

D. Fernando de Menezes Irmão do Bispo de Cuora por Juram.to e lhe foi dado Fee e era Verdade e ella partira de Cuora e tinha a Certeza sem saber parte de nenhuma Cousa q.e negou tirar o q.e Cousa e tanto q. elle Fora o Duque o mandara chamar a Palma la onde estaua e quando chegara a elle Reprehendeo gr.de gasado Como sempre Reprehendera e fazia e mais lhe dizera e fazia Vamos a Sima e no trauesi Cua ginella e mandei fazer e tanto q. Foram em Sima Mandou degolar a Cota e entam da partira e dizia D. Fernando Amigo Vos sabeis q. Vos fostes Criado do Infante meu P.e e Padre e depois de Meu Irmão o Duque e agora sois meu Sabeis bem as M.tes M.ces e Fauores e dano sempre e Cabtes Assim sabeis Cuantos desfauores e gr.des Males e el Rey me tem feito e por Indicaçam muito a minha Onra que lhe Deue Muito sentir e todos Meus Criados eu tenho ordenado Contos de minha Vinda Cua Cula e Vem q.e mi bem e[m] q.e

Q.e que Comigo forem aguardE e esta sabeis q̃ eu determino nas
tar d'Rej e Principe e eu ser Rej pello que Vos prometo V.ta
P.ª e Vos farej V.ta Cousas mais do q̃ nunca teue Conde de
Vossa linhagem Vos Sereis de minha banda e eu tendo Voto de
mão o Bispo e D. Pº e D. gotterre e fernão de silua Coutra q̃ de
Castella e dice ao duque q̃ me dá de tal Couza P. eu Vos D.
quem Vos tal aConselhou não seria Vosso Amigo e nunca de ta
guisa q̃ eu seia em tal Cuita e assim me dij pedi lle q̃ me tornasse
ha Villa delle mandou outra Vez Chamar e tornou a logar nella
Zo de se tanto Comigo q̃ Regremith Contandome estes Cousas Coutra
M.ce del Rej eu sem Culpa sou pois não sou Criado del Rej Vosso Dj
nem Vosso nem de Vos Seruirá Mas antes Metiraste os de meu
Dj Mesmo ou de Cobriamus. não mediue Nigũa
por Culpa q̃ se agora fora Viuo Antes esperara fazerme em pe
tas Oes so Carme que Nunca o dei Cubrir Mas pois elle já e
Morto pouco se empesa isto q̃ digo nem sou obrigado a boca di
Zer senão Como amen Rej e Senhor e D. Vasco se ali disse e dey
Cobrir foi por não poder mais fazer q̃ já a Mes drão os pre
didos Cada hũ p.ª seu Cabo e por Cruentaua q̃ se não ma
tar e não se fez Como Caualeiro porem eu Vos peço senhor por
M.ce q̃ ajais Comigo alguã pieda de Lembrandouos dos Muj bos
Seruiços e Cej q̃ meu Dj e V. tem tem feito a este Reino
Assim o Conde Meu Irmão atte morrerem em Vosso seruiço
E eu Alguã tenho feito e ester Nariz el por Vosso seruiço o pro
di E pois isto e Verdade e o sabe todo o mundo porque
Não Vej Comigo alguã pieda de tendo eu direito daime
Poder Ja le pormj e Leguejra Meu direito por q̃ me quero ma
Rar sem Culpa de q̃ contra mim a Vossa Alteza direi se não
Não sei

Nisto Respondeo ElRey quanto aos Medeireis q̃ Duque
Medeireis todos espantados Não he assim q̃ todos estaues
aqui juntos sabia oito Dias Quando o Duque morreu e Quan
to aos Dizeis Não foi Como Bom Caualeiro e fidalgo e Bõ
Portugues Nisto Não direi bem nem mall que Eu fareis tanto Como
todo o mundo Vera e aos dizeis que Vos Elrey Dom Fernando q̃
Vos Lo Dem q̃ Falle em Vosso feito Eu anno e dos e sento tam
bem logo quero que se Culpado sores q̃ Vos julgem Como Vi
Vem q̃ he direito assim se acabou e mais disse el Dom Fernando que
Era Verdade q̃ elle e os Seus Irmãos Viue a Cidade de Lis
boa saltar Com D Aluaro de Ataide e outros q̃ Forem Lhe ajuda
re q̃ He prouue M.el q̃ D Aluaro Sayra a Cauallo logo para
tomar o Castello se acazo achase q̃ logo Receberão oito
Sentos Cruzados e assim os outros q̃ Auião de tomer q̃ Fos
tozes

Duarte de Meneses Fo. Pro. Deste D Fernando nariz q̃ foi
Capitam de Tangere e Casou Com D Liana f.a de Joao
Castilho de Carmona Dez Não ouue f.os per morte desta Sua
Molher Casou Com D Leonor f.a de D Diogo de Castro dos Sa
Bugaz dos Quaes D Fernando q̃ acabou aos Mouros
Sendo seu Dez Capitam e morreu Sem f.os D Diogo q̃ Morreu
em Africa onde o mataraõ os Mouros D Gracia e D. Isabel
Mulheres de D Fernando de Castello Branco e outras q̃ em Di
Vel Ley

D. Graciaf.ª de Dom Duarte Cazou com D. M.ª de Castro f.ª de D. Ant.º de Castello Branco de q̃ ouue D. Duarte q̃ ficou em Castella sem f.º
D. Isabel e D. Brites e D. Costança e D. Catherina freiras em Lisboa. Este D. Gracia Morreu Com. Mor D. Sebastiam

D. Diogo de Menezes f.º 2º de D. Fernando Manriq e Irmão de D. Duarte Camarejro da Corde de Christo Cazou Com D. Cecilia de Menezes f.ª de Joaõ Lopes de Lig.ª Trinxante del Rej D. Manoel e de Dona Fernando e D. Joaõ e D. Gracia q̃ Morreu sem geraçaõ Naindia e matarom o Malaio e D. Luis q̃ tambem morreu sem elle Naindia foi Capitam de Dio e D. Diogo q̃ de Goa foi Em Cas Caij por mandado do Duque de Sua Coa onde entrou o Castilhano depois de ter seruido M.to anno Naindia e morreu sem geraçaõ e D. Isabel e D. Brites, Cazou D. Isabel Com Luis de Mel.lo e D. Paulo foi Naindia e depois Veio e foi dignidade do Com.to f.ª de Nauoel de Miranda

D. Fernando de Menezes f.º de D. Diogo foi Comendador de Castello Brãco e Embaixador em Roma a Pio quinto Cazou Com D. de Lima de M.el f.ª de D. Fern.do de Souza Veador del Rej D. Joaõ o 3º e de Dona D. Diogo e D. Fr.co q̃ morreraõ em Africa e D. Duarte que foi Cor.el Portuguez e D. Ant.o e D. Lourenço q̃ Morreo Moço e D. Manoel q̃ foi Estudante e D. M.el M.el de D. Luis de Menezes e primeiro de Dona Maria Molher de D. Costantino de Bragança e D. Brites Molher do Regedor Diogo de Silua e dona Cecilia Molher de Dom Ant.o de Menezes f.º del Conde de Cantanhede

D Diogo de Menezes 5º Mar.al Velho deste D Fernando Casou Com
D Margarida 5ª de D Fran.co de Portugal e Estribeiro Mor el Rey dom
do 5º Casa de el Rey D Sebastiam deg.º Não ouue 5º nem nunca
o Pode

D Ant.o de Menezes 5º deste D Fernando Irmão deste D Diogo e Dos outros
Foi Herdou a Casa de Sua Maj.e e Foi Comendador de Castello Branco
Casou Com D Costança de Sigueira deg.º ouue D Fernando e D
Leo

D Fernando de Menezes 5º Leo deste D Ant.o por morte de Seu Irmão tem
a Comenda de Castello Branco e a de mais Casa de Sua Magestade
Casou Com D Joana de Toledo 5ª de D Mel de la Camara Leo Conde
de Villa franca com Leo dito se agardara Logo

D Gil 5º Leo de D Ant.o Irmão de D Fernando

D Joaõ de Menezes 5º Leo do Estribeiro D Diogo e Irmão de D Fer
nando Casou Com D Joana de Silua 5ª de Ant.o de Seluada e gastou
deg.º ouue D Diogo ouue Cantar de D Duarte q morreu Vindo da India
Foi Cor.el de D Joaõ por Capitaõ Mor Aindia no anno de 1556 e Gouer
nador do Emperador Carlos quinto

D Diogo de Menezes 5º deste D Joaõ foi Cor.el do Brasil Casou
Com D Ma.a de Silua 5ª de D Ant.o de Seluada deg.º ouue D Joaõ
e D Ant.o q morreu Moço e D Gracia e Frei Luis e Frei Fer
nando Frades de Saõ Fran.co e D Fe Leo e D Joana de Silua

da Silua q Cazou com D Joaõ de Souza Alcaide Mor e Comendador de Torna

D Joaõ de Menezes 5.º Snr. de Cuite D. Diogo Cazou no Algarue com D. da Casa de q.os Camaraes e de D Joana de Vilha Lobo

D Gracia de Menezes 5.ª Snr.ª de D Fernando Nauarro Irmaõ de D Duarte D Diogo de Atuiro Snr Camareiro Mor do Cardeal D Affonso 5.º del Rej D Manoel Cazou com D Guimar 5.ª de D Henrrique de Souza dos Nauos omes 5.os

D. de Menezes da Cruna e Agarro 5.º Bisneto de D Duarte de Menezes 2.º Capitam de Alcacere Irmaõ de D Henrrigues Conde de Loule e D Bispo D Gracia e de D Fernando Nauarro Cazou com D Ines 5.ª de Gadilhe Leitaõ 5.º de Costa de Souza D Briatiz Mulher p.ª de D Manoel de Noronha e de D Mecia Vaz Snr de Sam da Maia e outra freira

Conde de tarouca

D. Joaõ de Meneses por 4º Conde 4º foi do Conde Dom Duarte de Meneses de Viana e sua Mr. D. Izabel de Castro filha do Dom Mr. del Rey D. Joaõ 2º e del Rey D. Manoel foi Conde de tarouca Prior do Crato e Comendador de Setuual foi gr. Capitam mor da Armada q. foi ao Cerco de Mazagaõ e Capitaõ de Tanger e foi Capitaõ de Tanger e Conde Catiuou a Barbaxes Eũ gr. Capitaõ e de toda a gente do Xarobo e seu outro Fe Costa Dignes Tem. Memoria foi casado Com D. Joana de Vilhena filha de Fernaõ Telles Mordomo Mor da Caza da Rainha Mr. del Rey D. Joaõ 3º Leg. Cuia a D. Duarte de Meneses e a D. Henrique de Meneses e a D. Luis e a D. Mr. Mulher de D. Diogo de Almeida Conde de Abrantes, e a dona Ka Nor Mulher de Joaõ gl. da Camara e D. Izabel Mulher de D. Manoel 3º Conde da Feira e o Cardeal D. Fran. de Meneses

D. Duarte de Meneses 5º. foi Conde de tarouca e Prior do Crato D. Joaõ de Meneses e de sua Mr. Dona Joana de Vilhena foi a Capitaõ de Tanger e nas Cortes q. se fizeraõ em Mr. foi nomeado Capitaõ Conto de Valente Caualeiro muy sabido Capitam Como foi Mor de Batalha dos a Cauallo e de Conselho Com Caual e Requirmaõ ou Paõ e de Sella e Com ou Mouro, e os desbaratou e os fez fugir em fugida e Matou e Catiuou e deles foi Governador da India e quando de Lella Vejo estando el Rey D. Joaõ o 3º em Almeirim o mandou prender em prisaõ muy aspera e foi em Santarem e ahi a certo tempo o mandou Leuar ao Castello de Torres Vedras e estiue sete annos preso sem el Rey querer

Sem el Rei querer q se falase em seu feito ca cabo de Mes[tre]
Sotto e dizem q foi desta man.ra q dem seu fo Lo Joã Lemenes
Zer ao Conde da Castanheira q casar com Luiza f.a de D Pedro
Conde de Monsanto e da Condeca Dona Ines Lajalla sua m.er porque
D Luis de Castro f.o herdeiro do d.o Conde e Condeca casa com
D Cristante de Teide f.a do d.o Conde da Castanheira em.or de Dom
Luis de Castro e foi no Contrato q o d.o Conde da Castanheira
Avia de dar dous herdeiros q casavem com duas irmãs do d.o
Luis de Castro e pella Via do d.o Conde da Castanheira foi ca.do D Duar
te Sotto f.o deste D Duarte casado com D Elvira f.a de Simão g.l
da Camara de Velas Capitão da Ilha da Madeira e parte da Ilha
Comue de Ilha a D Joã de Menelly ca.o de menelly comue Cuja filha
e herdeira per nome D Joana m.er de Damião d'Iz e Crius
da Cunha do El Rej Dom Joã o 3.o do nome e que Comue em Ca
va Morena Dei Cunar Castellana

Joã de Menelly f.o 2.o do D Duarte de Menelly e de sua molher da
D Elvira de Noronha foi Capitam em Tangere e Comendador de
Alcoentra No Reg.o de Antre Tejo e Guadiana foi casado com D Guio
de Castro f.a de D Pedro de Castro 3.o Conde de Monsanto de q̃ Comue Dous
f.os q̃ chamarão D Duarte e o 2.o dom P.o de Menelly e Cuja filha
D Ines Lajalla Como dise atras a Condesa de monsanto e depois
se chamou D Ines de Castro q foi Mulher do Regedor Lourenço
de Silua e per morte desta mulher Casou Com D m.a de Len f.a 2.a do
D Fernando de Castro Mordomo mor de Rainha dona Catherina
Reg.a de Port.al Comue f.os

D Duarte de Menelly f.o de Joã foi Rico Rej da India onde
Ser a deo Com muito esforso e prodençia Casou Com D Lianor

D. Leanor da Silua f.ª do Egidio diogo da Silua Leg.ou em D. Luis
de Ataide e de D.ª Ma.ª de Vilhena e casou com o Conde dalmeyrim
Vice Rey da India de q.m diz. Lagama e foi sua g.da Molher

D. Luis de Menezes f.º de D. Duarte e Conde de Taroca casou
com D. Joana Enriquez f.ª de Bertram dosa de Leg.ou em Lu.za
Coronada de Juliana e casou com D. Luis de Noronha Irmão do Mar
ques de Villa Real por morte de sua M.er Casou com D. Leonor da
Silua f.ª de Vasco Fernz Monij.º de Ingea Leg.ou em D. Duarte e D. Joã
foi por Cap.am Atangere onde morreu depois de eleger

D. Ant.º de Menezes f.º e 2.º de D. Duarte entrou na Fortaleza
de Malaca e a Morreu sem f.º foi Comendador de Sarduaã
da ordem de Christo

D. de Menezes da Cunha 2.º que casou f.º de D. Joaõ Irmaõ de
Conde casou com D. Maior de Almeyda f.ª de Ant.º Lopes Caldeyraõ
Leg.ou em f.º foi Cap.am na Nao de alto Coraçaõ Comendador
de Santa Eufemia da ordem de Christo morreu estando em Madrid de
tenado

D. de Menezes f.º e 3.º de D. Duarte e Irmaõ de D. Joaõ foi Capi
taõ de Tangere onde o matarão casou com D. Branca filha
de D. Enrrique de menezes Irmaõ de seu pay Leg.ou em D. de
Liz e naõ casou e de Britez casou com Ruy Gayeto e D. Juan
ze de Menezes e D. Joana de Vilhena Molher de Ruy Dias de
Camora

D. Duarte de Menezes 5º deste D. Carlos Com. D. Mª Henriques fª de Fran. de Lemos de Santarem def. q. me D. Fr. and q. E. Clerigo e Cantre do Porto D. Joaõ e D. Luiz q. andaraõ na India D. Felipa e D. Branca e D. Anna q. viraõ em Santa Clara de Santarem e ElRey D. Felipe 5º fez 2º Moller de D. Fernando de Menezes do Conselho

D. de Menezes fº deste D. Duarte Carlos Com. D. Mª de Mendonça fª de D. Simaõ de Menezes Comendador de Penamacor Cor da Ordem de Xpo Naõ tem fº

D. Joaõ 6º de D. Duarte de Simaõ deste D. 2º serviu na India e depois foi nosso Capitam de Cuã Naõ

D. Henrique de Menezes fº 2º do Conde Dom D. Joaõ e Irmaõ de D. Duarte foi Capitam de Tanger q. foi da Calla do Conde Carlos Com. D. Brites de Vilhena fª de Ruy Barreto Alcaide mor de Faro def. sem D. Joaõ Coutto D. 2º de Menezes q. foi Arcebo de Lix. e D. Jn. 8º fui Clerigo e D. Felipe e D. Heronimo q. foi Reitor da Universidade de Coimbra e Diogo do Conto emmorreu sem fº D. Simaõ e D. Branca q. Carlos Com. D. 2º de Menezes foi Primo e D. Maria q. Carlos Com. D. Manoel de Portugal

D. Joaõ Coutto de Menezes fº 2º deste D. Henrique foi Cuã dos Cinco governadores de Portugal Carlos Com. D. Izabel de Lem. fª de Jorge de Mello Montr. Mor def. sem fº q. Morreraõ sem geraçaõ e D. Margarida 2ª Moller do Egidor Diogo da Silva

Ant.º de Menezes 5.º de Henrique e Irmão de
João foi Clerigo e Deam da Capa del Rej como foi
do Dr. Gran.º tello

Gran.º tello de Menezes 6.º Castello de Ant.º foi Capi
tão mor das Naos da India e Casou Com D
f.ª de Manoel da Veyda C.or de Lisboa Dej não ouue filho
Por morte de sua Irmã Casou Com D Bernarda f.ª de Luis de
Ures da Veyda e Irmão de Manoel da Veyda dej
ouue D Ant.º tello e D. de Menezes e Casou Com Diogo
Borges de Castro f.º da Cinta do Colmeijro em Santarem e D.
de Menezes q Reza em Santos

D Ant.º tello 7.º de Gran.º foi India onde Casou
f.ª de de pois tornou a ser Capp.m da sua Nao
No anno de 1619

D Luis de Menezes de Moura 8.º de D Henrique e Irmão de
D João tello e dos outros Casou Com D Ma de Menezes f.ª de D.
João da Silueira dej ouue D Bernardim de Menezes e Diogo
q Morreu sem geração e D Britez Mor de Manoel de Castro
e Eua q reina em Castella

D. Bernardino de Menezes 9.º de Gran.º Moutinho foi Com
dador da Ordem de Christo Casou Com D Lourenca f.ª de Ma
noel de Souza Esprivitador mor dej ouue D Ant.º e D.
Ant.º tem a Comenda de seu pay

Caza do Alferes Mor

Dom Luis de Meneses 5º Snr do Conde Prior e Irmão de D Duarte
D Henrique Casou com D Lionor de Castro fa de D Diogo
Pirarro Conde de Feira Ouve della a D João de Alcunha Re-
bara e D Brites Mulher de D Vigtão Coutinho e depois de Ma
noel de Sousa Alcaide Mor de Meneses e de Mª Mulher de Duar
te Brandão de Lima e depois Ector de Mello e D Antª mulher
de Antº de Mello Alcaide mor de Vianna e D Francisca Mulher
de Fran.co Barreto e este Luis foi Alferes Mor del Rey Dom
Manoel e del Rey D João o 3º e Monteiro mor e foi fidalgo e em
seu tempo não ouve Coutº e se não achou e foi Capitão da gente
na tomada de Azamor e na India de Namora foi Com seu Irmão
D Duarte quando passou a India na Nao Santa Catherina e depois
Reu e delle se não soube nunca parte

D João de Meneses 5º deste Luis da Cunha e Rebara foi Al
feres Mor del Rey D João o 3º Casou Com D Mª de Mello filha
de Jorge de Mello da Cunha picoto de que ouve D Luis e Jorge
e Diogo e D Lianor Mer de D Simão de Meneses e D Antª e Dona
Brites freiras em Iroca

Luis de Meneses 5º deste D João foi tambem Alferes mor
del Rey D Sebastiam Rabetalha de Alcacere onde faleceo Cativo foi
Casado com D Cecilia de Noronha fa de D Pedro de Noronha 1º Cde
Villa Verde, de que ouve D Francisco Mer de D João Coutinho Conde
de Redondo

D Jorge de Meneses da Cunha e Rebara 5º deste D João e Irmão de D
Luis foi tambem Alferes Mor e Capitam de Sofala e Servio na India
Com Mto esforço Casou Com D Filipa fa de Antº de Torres de

Dey Ouue Noaõ 5º diguo coutro & Anda Natiuidia onde morreu
e D Catherina de Meneley e D Inº de Mª freira com Aroucha
D Vidlante de Castro & Carlou Com D Nuno Alue Pereira

D Joaõ de Meneley 5º dette D Jorge cubra e tambem Alfe.
Ures Mer de Malta e Comendador da ordem de Cristo

O D de Meneley 5º Bº de D Joaõ e Irmaõ de D Luiz e de D.
Jorge cubra foi Capitam dormuz e falleceu solteiro ouue na
cura de Cuã 5ª pormome D
Cia de Mello Capitaõ de Cochim
de Meneley & Carlou Comgra

D Loiro tello de Meneley 5º Cº de tello neto de D Bernal
des foi pessoa de Bom Juizo acolle nos Mattos de Solloza Carlou Com D
Vraca o D Sancha de Castro 5ª de
5ª Dey Vem os tellos de Cunha e outra linhage de Meneley Ain
da & Com Justamente dos mais seruja a gente nossa do titulo de
Meneley

Titulo dos Soueraes

Soueiro Bestarel foi Casado Com D. Stuſa eſes
Com ella Eſtᵒ por nome Stuſo Bestarel

Stuſo Suſes Bestarel Casado foi Com D. Muña e ſes em ella
a D. Mitigi Eliteiz

D. Ste D. Mitigi Eliteiz ſᵗᵒ deſte D. gozei foi Casado Com a Cond.ª
Ça D. Aragenda Soarez ſᵗᵃ do Conde D. Soeiro de Nouellaz ed D. Mor
Diaz ſᵗᵃ do Conde D. Diogo e ouuo Rugez comne della a D. go
Mez Ec Eligi Este Conde D. Mitigi Eliteiz auia Contenda Con
Dom Men Soarez de Nouellaz e era Irmão de Sua Mᵃ. Eſtᵒ e Mig
Ser a diantado em Portugal e andando Estes dois Condes Cunta
dos Sobre Nouellaz e Hua ſᵗᵃ Cora do Conde D. Soeiro Seu Gᵉᵍ e Sogro
Dª Le Leijon Cadeira foute o Conde D. Men Soarez de Galiza e ſello
Alg. Ser a diantado em Portugal Veio e o Conde Don Men So
arez Lª a Sua terra e tando o Conde D. Mitigi Eliteiz e o Conde D. Do
Rais de Lugete e o Conde D. Veade tainde Contro Coatro Cõ
elle em nouellaz Veio Reg. o Conde Don Men Soarez Cuñ neiz
Como Cndeitando ſe não ſe goardauão e Mig. Delle. eos Segou o Conde
D. Mitigi Eliteiz Seu Cunlado eo outro Seig e Estauão Com ella
Estes Condes todos sete Jazem Em São Dª da tei e este Conde Don
Men Soarez de Nouellaz andando Eu Dia No Monte Da Sorteia dana
lua Segou a elle Eu Cauadeiro e Via nome Soeiro da Villa
e Matou o Conde D. Men Soarez por ſᵉ Segou o Conde D. Rais de
Benete Cujo Vaſalo Soeiro da Villa era

D. q uomes Eic Eligi ſᵗᵒ deſte Conde Mitigi Eliteiz foi Casado Com
D. q ſta Inomi ſᵗᵃ de D. Morinho Fri Letouro oque Leue ſi Es

Seu fº del Rey Dom Fernando Bautizado como dela sua Mª

Dº Egas gomes de Sousa e D. Sancha gomes foi Casada como Conde de Seu Irmão este Dº gomes e ecdigis foi o 2º que governou a del Rey D. Sancho de Cast.ª quando tinha guerra Com el Rey Dº Ignacio de Portugal Com Cuja Batalha Com seus Irmãos o ger de Santarem donde foi Preso o dito Rey D. Sancho

Dº Egas gomes de Sousa fº deste D. Pedro gomes. ecdigis foi Casado Com D. Constança fª de Egas Mendes de Ficalho Dº gomes de Mem de Egas de Sousa

Dº Mem de Egas de Sousa fº de Dº Egas gomes de Sousa e de Sua Mª Dº Constança gomes foi Casado Com D. Leonor fª fº de Fernão Afonso de Toledo Dº a que a D. Egas Mendes de Sousa e a D. Sancha mendes o gordo e a D. Inês mendes foi Casou Com Dº Mem Moniz de Ribadouro e era Irmão de Dº Egas Moniz foi Aio del Rey D. Afonso Henriques e a D. Teresa mendes de Dº gomes foi Mulher de Dº gomes de Ataide e D. Maria Mendes foi Casada Com Dº Egas fº fei de Landoso

D. Mendo de Sousa fº de Dº Mem de Egas de Sousa foi Casado Com D. Maria Sanches fª de D. Sancho rei de Navarra e de Infanta D. Teresa Afonso fª del Rey D. Afonso Henriques e Irmã de Ter fº o Conde D. Mendo de Sousa e de Portugal e de dita Sua Mª Casou este D. Egas Mendes de Sousa Com D. Teresa Viegas fª de Dº Egas Moniz e Aio del Rey D. Afonso Henriques Como della a Condessa D. Teresa de Sousa

Dona Maria foi Mulher do Conde D. Sueiro P.º Galega e D. Elvira gil
q foi M.er de S. Fernando

O Conde D. Mendo de Sousa foi de ter q. Mendes de Souza e de sua Molher
Dona Maria Sanches foi muy Conrado Come de Menor sorte
de Portugal Lançou de Si em tempo del Rey D. Sancho o 2º
do nome delle Era bisneto del Rey D. Affonso Enrriques e foi Capitão
da gente q este Come teue a vi tomar El Rey em Selles e grandes
feitos foi Casado Com a Condesa D. Mª Sanches filha do Conde D. Pe
Velho de Ter em ella q. Mendes e a dom gracia Mendes e a dom
Affonso Mendes e a D. Pe Mendes

D. G. Mendes de Souza fº 2º do Conde D. Mendo de Sousão
foi Casado Com D. Teresa Lourenço fª de D. Soeiro Viegas
de Eixo de ouro de q come a D. Mem gl.es e a D. Mª gl.es e a Dona
Mor gl.es e a D. Sancha gl.es de q não ouue geraçam

D. Gracia Mendes fª do Conde D. Mendo o Sousão e Irmão
de q. Mendes de Souza foi Casada Com D. Lourenço gl.es fº de D.
Gil Soares de Soromenho come delle a D. Gracia e a D. Mª gracia
de q não ouue geraçam estes foraõ os que estiueraõ em Trongoz
Em tempo del Rey D. Sancho Capello

D. Gracia fª do Conde D. Gracia Mendes de sua Molher D. Aldora
Gil foi Casada Com a Condesa D. Leonor fª bastarda del
Rey D. Affº de Portugal de q não ouue geraçam mas ou
he Certo ser filha de Soeiro gl.es de Sousa

Joã gll de Souza fº Bastardo de Dg gracia ouue e ẽ gra
cia de Souza e Lopeanes de Souza deg não a clamo sairam g
valão

Marco mendes de Souza fº 3º do Conde Dmendo de Souzão e de
Sua Molr g Mª Nũz e Irmão de Dgracia e do outro foi casa
do com Dorotea anes de Lima fª de Joã gil de Lima e ouue
Joane Mendes e ag. Mendes de Souza g não ouue geraçã
Com Dª Mª Mendes e Dª Constança Mendes e Dª Leonor Mendes gũz
foi Freira

Dª Mª Mendes fª deste Diogo mendes de Souza e Dorotea
seu Irmão g. Mendes e deste foi casou com Lourenço Soares
de Valadares e ouue delle Joane Soares g foi casou com Mar
tim Aº e de Seixas fº Sargento del Rey Dº Aº de Portugal 6º do
Nome e de Elvã Madrana gũz

Deste Martim Aº e de Seixas saio outro Martim Aº e de Seixas
de Souza e Dª Catherina Aº g casou com g Anes de Briteiros de
ouue Dª Mª g foi casada com Lourenço da Cunha g não ouue
geraçã e Dª Margarida g foi casada com Rui Vasques Pereira
deg não ouue geraçã

Martim Aº e de Seixas fº de Martim Afonso e de Seixas g del
Rey Dº Afonso de Portugal e de sua Molher Ines Lourenço foi ca
sado com Dª Mª Mendes e ouue delle Duarte g morreu sẽ geraçã

Ligaeno comme Cu vai tardo Em Sua Lourenca de Valadares mo Fidal
ga & Tee Lomou Vasco Mir e Cicelouro de Souza dit o Conde de L. no Lro
22 g er te Martim Afonso ouue aeste Vasco Mir de D. Aldonca Anes
de Briteiros a Badesa de Avouca

Este Vasco Mir e Cicelouro de Souza fo Bastardo de Martim Ao foi
Senor de Mertagoa foi er Crinão de Curidade del Rey D Joaõ de
Boa Memoria 2o Lro deste nome foi Com Anno de
sabe geracão

Porto q diruo das linagés paresa q Da fim aestas linagens dos Sou
sa Cicelouros porquanto Agora aci eo pomos 2o q Sabemos delles neste
Lugar

Martim Ao de Souza q parece ser fo ouneto deste Vasco Mir foi Fi
dalgo mo Conrado em tempo del Rey D Fernando o do Rey D Joaõ
o 1o foi Casado Com D. Mca Briteiro fa de Gl Anney de Briteiro q
q ouue ester fo 5o g. annes de Souza e D Ines de Souza Mer de
Alcuaro q Fr Camello fr de Baiam e fo do Prior do Crato gil Camello
D Pomorte deste Marido foi Muller de Diogo Prestes ouue maya D
Briuga fa de Souza Mo Ro e de Martim Ao de Mello goardamor de L
Rey D Joaõ o 2o Diogue ouue Linagem dos Melos e D Catherina de Souza
Muller Lo de Joaõ Freire de Andrade q Morreu No posto ouue Sor tar
dos Martim Ao Gl de Souza da A. Badesa de Rio tinto Camada q
Aldonca dessa e Trinà de Joaõ Roiz dessa do Certo 2o Lro

Gl Annes de Souza fo deste Martim Ao foi Senor da terra de Mer
tagoa Casou Com D Melicia de atlaide fa de Martim Gil de Ataide e de q
ouue D Mecia Mo Diogo de Souza Mo Re D Sancho de noron ha

de Noronha Conde de Miranda ouue bastardo Joaõ de Souza caualeiro
Souza q foi Abade de Santo Thyrso e naõ deixou geraçaõ; g.o de Souza
Caualeiro de Souza

Joaõ de Souza f.o bastardo de g.o Annes de Souza foi casado com D.na
f.a de Alvaro frz de Almeyda Alcaide mor de Torres vedras de que ouue
os seg.es f.os Henrique de Souza D. Cristam de Souza Fernam de Souza
Martim Af.o de Souza D. Joana q casou com Diz de Abreu Alcaide
de Mor de Elvas e D. Izabel de Souza M.er de Af.o Vaz de Brito casa
dor mer del Rej D. Afonso 5.o e del Rej D. Joaõ 2.o

Henrique de Souza f.o deste Joaõ de Souza casou com D. Ines
de Mello f.a de Martim Af.o de Oliueira de q naõ ouue filhos
ouue bastardo Diogo de Souza

Diogo de Souza f.o bastardo deste Henrique de Souza casou coõ
D. Izabel de Mello f.a de Luiz Mendes de Carualho e Lagoa de q
ouue Henrique de Souza e Geronimo de Souza clerigo de que naõ deixou
geraçaõ e Liano de Santa Clara de Cuora freira

Henrique de Souza f.o deste Diogo de Souza foi a India por Capi
taõ de Cuã nao casou em Bacalim com Cuã m.a gomes e
de que ouue D. Izabel de Souza mulher de Andre da
Cunha Coutinho e depois m.er de Joaõ de Saldanha Barreto filho de
Fernaõ de Saldanha Barreto g.er da India e 3.o Ves Mulher de D. Bernardo

D. Bernardo de Menezes f.o de D. P.o de Menezes e Irmão el Rey
D. Sebastião Em batalha e foi a sepultura aquj esta Henrrique de Souza
e foi f.o Mais Velho de Diogo de Souza e foi f.o mais Velho de Joaõ
de Souza e foi f.o mais Velho de gonçalo Anes de Souza e foi filho
Vnico de Martim Afonso de Souza fronteiro mor do Algarve

Fernam de Souza f.o 2.o de Joaõ de Souza e Irmaõ de Henrrique de Sou
za foi Casado Com D. M.a f.a de Rij gil.m de Castello Brango Segu
ndo Dom D. Brites M.r de g.o Vaz Sigueira tixoreiro da Casa de Ceita
e Por morte desta Mu.er Casou Com D. Lionor Monij filha de
gil.m Aires Monij e Mollo de q.e ouue Fernam da Lury de Souza e de f.a
Filipa Pr.a Mu.er de Joaõ de Faria e D. M.a de Souza Mu.er de Fran
cisco de Santarem

Fernam Alues de Souza f.o de 1.e Fernam de Souza foi Senhor do Morga
do de Labriga Casou Com D. Brites de Souza f.a de Martim Afonso
de Souza de Lugo seu ho. de q.e ouue D. M.o de Souza e D. Lianor Mu.er de
D. Alueno de Costa Armador mor del Rey D. Sebastiam

D. M.o de Souza f.o de 1.e Fernam da Lury foi tambem de Cabriuja
Morreu solteiro na Batalha de Alcacere ouue bastardo D. M.o de Souza
Martim Afonso de Souza f.o 3.o de Joaõ de Souza foi Casado Com
filha de
Dom Aleixo e Por morte desta Mu.er Casou Em Euora Com D. q.e ouue Luis e Manoel gemeos
Luis peceira f.a de Manoel peceira e ouue Gaspar de Souza e D. Ma
ria de Souza e Casou Com Fernam da Lury de Souza seu primo

Gaspar de Souza f.º de Martim Af.º de Souza foi Veador do Cardeal
Infante foi Casado com D. Anta f.ª de D. Fernão de Lagoa Alcaide
de mor de Selues de q.m teue Martim Afonso q. Morreu sol.ro
Vindo da Mina de g.ª ematarao no Françes q. teue bastardo
Martim Afonso q. Morreu Indo da India e D. Ines q. Casou com
João de Souza e Fernão de Souza Conigo de Euora e Comendador da
Ordem de Sp.º e por Morte destes Ines Casou com D. filha
de D. Roque Telles de Menezes q. Ia fora m.r de Christouão dorta de q.
não teue f.º e assim Casou outra duas Vezes e não teue f.º

João de Souza f.º de Fr.e Gaspar de Souza foi a India e foi Capitam de D.
Mam la Casou com D.
ro q. morreu Indo da India
filha de Henrique de Souza de Ch.os

Christouão de Souza f.º 4 de João de Souza Casou com D. Izabel filha
de Gracia Coelho q. Morreu na batalha de Touro deq. teue f.ª D. de Souza
Gracia de Souza e Margarida de Souza q. Casou com Ant.o Lopes hirogue
e Beatriz de Souza q. Casou com Duarte de Almeida e bastardos dos q.s
Morreraõ na India sol.teiros

Fran.co de Souza f.º de Fr.e Tristam de Souza Casou na Ilha da Madeira com
D. Ant.a de Teue não teue f.º

Gracia de Souza f.ª de Fr.e Tristam de Souza foi a India e depois de hir
Seruir hum frade em penela Longa donde ella tem q. fas Milagres

Ines de Souza f.ª de q.m Anney de Souza bastarda e Irmãa de João de Souza foi

foi Abbade de Santo Thirso, e ouue f.os q Morreraõ Sem geraçaõ

Pedro de Souza f.o 3.o e bastardo de q Mtos descendem Irmaõ de Joaõ de Sou
za foi Comendador mor de Cristo e ouue estes f.os bastardos Fernaõ
de Souza Duarte de Souza e D.o de Souza e Nuno de Souza e Henrique de
Souza Cristouaõ de Souza e Simaõ de Souza q morrem em Affrica
Leanor Mulher de Martim da Cunha Senhor de Pombeiro

Fernam de Souza f.o 4.to e 4.to de q de Souza bastardo foi Comendador mor Como Sen
do ouue Euaõ f.a bastarda q secasou com Mel.m da Cunha q cazou com Mn.el de
Souza Senhor de Souzel

Duarte de Souza f.o 2.o de q. de Souza bastardo foi Comendador do Mo
gadouro e ouue f.os q Morreraõ Sem geraçaõ e ouue Euaõ f.a q secasou
Mor Clara de Souza q cazou com o Doutor Alvarenga e Chancelar mor
coatra f.a q secasou com Cyrica Pirez de Sousa, cazou cõ Lop.o Mex Cana Cotrim d.or da
Cam.a do Souto de Cyreira, Solardo Cotrim, o.al era f.o de Martim Canas Cotrim, cneto de Jaymes Cotrim
Monteyro mor do Inf.te D. Henrique, e foi Solgo de sua Caza.

Pedro de Souza f.o 3.o do Comendador Mor e bastardo e Irmaõ del Rey foi
Comendador da Sancta e Nas foi Casado ouue bastardos Jorge de Souza
Joaõ de Souza q Morreu Sem geraçaõ e Simaõ de Souza

Jorge de Souza f.o do 1.te de Souza Com Simoa de Cabedo f.a de Simaõ
Cabedo do q ouue Fernam de Souza Manoel de Souza P.o de Souza e
Alvaro de Souza e f.as q todos Sedituraõ de Mad

Fernam de Souza f.o 2.o do 1.te Jorge de Souza secasou de Castello
Brango pormeio a foi por Capitam de Calecut e foi Casado com

Com.ª Brites Correia f.ª de [illegible] degue ounce
de Sousa g.ª Morreu Moço Fernam de Sousa

Fernan de Sousa f.º deste Fernan de Souza foi Alcaide M.ºr Moço e la
se achou no Serço de Ceuta passou Conde Rey D. Le Barbiam segunda
ves e passou á Africa e Comelle o Cabisarão o Mejro Batalha de
Ca Cue foi Comendador da Ordre de Cristo da Comenda de Sáo Clemz
Casou com D.ma de Tauora f.ª de Aluaro de Souza Camelo deg.ª não teue
filhos

Manoel de Souza f.º 2.º de Jorge de Sousa e Irmáo de Fernam de Sou
Za de Castelo Branco Casou em Euora com

Rodrigo de Sousa f.º 3.º de Jorge de Sousa Irmáo destes

Aluaro de Souza f.º 4 deste Jorge de Sousa e Irmáo destes morreu
Moço sem ficar delle geraçáo

Simáo de Sousa f.º 5.º deste de Sousa e Irmáo de Jorge de Sousa Casou
com Ines de Fonseca filha de Simáo de Siqueira deg.ª ounce Caterina de
Sousa g.ª Casou com f.º de Valadares e Soto Maior

Nuno de Sousa f.º 6 do Comendador Mor g.º de Souza e Irmáo do outro
Comendadores foi Veador da Rainha D. Leanor Mulher del Rey D.
Joáo 2.º e foi Casado com D. Melia filha de Joáo de Alburquerq
deg.ª ounce ofraud de Sousa g.ª morreu sem geraçáo e mandou de
Sousa D.ma Mulher de Jorge Furtado Comendador de Lyentre da
Ordre de Santiago e ouue filhos freires

Vidtam de Souza f.º deste Nuno de Souza foi primeiro do Infante
de Luiz Casou Com D. Izabel Henriques f.ª de Fran.co de M.
endença A Mouraria de q.m Manoel de Souza e sua f.ª D.
Lourença q. Casou Com Rodrigo de Var.s Coutra D. Ant.a q. Casou Com
D.o Butelho Capitam q. foi de S. Home e D
Casou Com Jorge de Abreu f.º bastardo de Manoel de Brito
q. Ca

Manoel de Souza f.º de Vidtam de Souza foi tambem Fir
Cante do Infante Luiz Casou Com D. Ant.a de Menezes fa
de Da Maia D.ª de Cortiaõ de q. tem a de q.m Nuno Vidtam
de Souza q. Morreu D. M.el Caeiro e Nuno de Souza e Manoel
de Souza q. morreu na India e D. M.a de Vilhena q. Casou Com
Ant.o Correia Barem

Nuno de Souza f.º deste Manoel de Souza e Comendador de Al
Veiro da Ordem de Christo

Henrique de Souza f.º 5.º e bastardo do Comendador q. de Sou
Za e Irmaõ de Fernaõ de Souza foi Comendador da Ordem de Chri
to e foi Casado Com D. Luiza Freire f.ª de Alvaro Freire Comenda
dor Mor da Ordem de Christo Antigo q. naõ podia Casar Com estes
filhos Bertolameu de Souza e Manoel de Souza e Luigo e Cas.e
Lam do Cardial Infante e Bastardo Nicolaõ de Souza

Bertolameu de Souza f.º de Dº Henrrique de Souza foi Comendador
de Crato e Casou com Anna Brandoa f.ª de Pero Brandão Al
Moxarife de tomar

Christouão de Souza f.º seito e Bautizado Comendador mor
de Souza Irmão delRey foi Casado Com Isabel Carlos f.ª de Lopo
Dias Al Caide de Lisboa ouue f.os e moreraõ sem geração e mais Ch.
ronimo de Souza e Casou com Luiz f.ª de Eu.º Sagitario de tomar por
Nome Brites Luiz

Pide de Souza f.º bautizado de gonçalo Anes de Souza e Irmão de Joaõ
de Souza e Comendador Mor gonçalo de Souza foi Casado com Eanor
Fogaça f.ª de Rui Glz de Castanheda Veador foi da Infanta D. Isabel
Mulher foi do Infante D. Joaõ delRey ouue e teue filhos Rui de Sou
za Diogo de Souza Pide de Souza D. Eanor Fogaça Molher de Dom
Cº de Moura f.º de Lambuja e D
Joan de Mello de Viana a par de Luis

Rui de Souza f.º deste Pide de Souza foi Casado com D. Viana
de Eanor f.ª de Dº de Souza de Lisboa delRey Naõ ouue f.os

Diogo de Souza Pide de naõ foi Casado Viue em Goa pobre com filhos Ca
valeiros e foi Braguante e grande gragento

Martim Af.º de Souza f.º bautizado de Martim Af.º de Souza Irmão de
Gº Anny de Souza foi Casado com D. Violante Lopez de Eanor filha
de Dº Lourenço de Eanor Senhor do Mogadouro de que ouue e teue filhos
Fernam de Souza e Rui de Souza e Pedro de Souza de Sebastião

Dom João de Souza Vargo Mrz de Souza Vedor e Mordomo
Souza Maj do Bispo de Euora D Affonso, e comm de Ma
Dom Affonso Manuel de Valença

Senhor de Gouvea

Fernam de Souza fo deste Martim Affonso foi Senhor da terra de
gouvea e Alcaide Mor da terra de Barcellos por ser Criado da Casa
de Bergança e foi Casado Com D Maria fa de D Alvaro de Ataide
Conde da Castanheira e ouve entre filhos Ant.o de Souza Martim
de Souza e Momen Sem Geração e outra D Izabel Mulher de Joam fo
Senhor de Castro d'Aire e D Vilante e foi Mulher de Martim Sarmento
fidalgo Castelhano e Vive em Logrono e D Ximen Mz de Gouvea
Lo pinto Alcaide Mor de Elvas Senhor de Ferreira e Estendaes de
Pinheo D Izabel de Castro Mulher 2.a de Simão de miranda e D Vilam
te de Castro e não Casou, contra se Declarou D Joana e foi Manceba
do Bispo do Porto D João de Azevedo ouve Mais bastardos a Martim
de Souza e Vivem em Castela e dispois Ermeldes e mais a João de Souza
e Luciana de Souza Comigo da See de Euora

Ant.o de Souza fo de Fernam de Souza teve a Alcadaria e Armas de seu
Paj e Vive Com a Casa de Bergança foi Casado Com D Branca fa
de Diogo de Azevedo Senhor de Agiar e de Jena e ouve entre filhos
Fernam de Souza

Fernam de Souza fo deste Ant.o de Souza foi Senhor das terras de seu paj
e da Casa de Bergança foi Casado Com D Luiza fa de Duarte Pereira
e ouve entre filhos Martim Affonso de Souza e filhos Freires e Ba
tardos Martim de Souza

Martim A.º de Sousa f.º de Fernam de Sousa Viu com o Duque de Barganca D. João 1.º Veador seu Cazou com D. Joana de Vi[illegible] f.ª de Vasco Fr.º de Caminha Camarejro Mor do Duque D. Theodozio Alcaide Mor de Villa Vidoza de q. vive q.º de Sousa, e gonçalo Pirz de Sousa q. foi Moço fidalgo de Fernam de Sousa, e Martim Afonso de Sousa Clerigo e Abade de Fermoens e tendais e do Sam Salvador e Sua f.ª Dona Antonia Cazou com Thesinta q. Cazou com o Principe de Parma Por sua Camarejra e Cazou por Amores com o Conde de Sonetta Em mil Lan e Bastardo Frei Sm.º de S. Fran.º q. foi Sam Fr.º

q.º de Sousa foi Alcaide Mor de Alenquer Cazou com D. Joana f.ª de Fernam Q.ª Pinelana q. do Duque de Barganca de q. não teve f.º

Fernando de Sousa f.º 2.º deste Martim A.º erdou a Caza de seu pai foi Veador da C.ª D. Catherina Cazou com D. Sm.ª de Alcaide de q. ouve D. Mel de Lacerda e q. a Teve f.º de Rej vai Caminha Alcaide Mor de Soure f.º q. morreu Moço e por morte desta sua Molher Cazou com D. Margarida de Castro f.ª de D. Simão de Castro Senhor de Rerig de q. tem q.º de Sousa e Martim Afonso de Sousa e Diogo de Sousa e Simão de Sousa e D. Jlena e dona Joana e este Fernam de Sousa por morte da C.ª D. Catherina de q. era Veador se Salio do Servico do Duque de Barganca D. Theodozio seu f.º D.

Martim A.º de Sousa f.º P.º deste Fernam de Sousa por morte de seu Pai tem Duas Comendas de Condeixa de Cristo q.º o Duque de Barganca deu a seu Pai

Martinho de Sousa f.º 2.º de Fernam de Sousa e Irmão de Martim Afonso

Fernam de Souza fº 3º de fernam de Souza e Irmão de Mar
tim Afonso e de Nuno de Souza

Martim Afonso fº barbado de fernam de Souza foi casado
Com fa do Doutor fernão Roiz Daires de C
inha da Rade de bouro deg ou me João de Souza

João de Souza fº deste Martim de Souza Casou Com Dianor Pin
Teira fa de Diogo Pinheiro Bispo do Funchal e Irmão do Bispo
do Porto D. Rº pinheiro deg ou me Diogo Lopes de Souza e fernão
Lopes de Souza

Diogo Lopes de Souza fº deste João de Souza Casou Com Dbarbe
Souza fa de eitor Come de Souza a Rade da Igreja Dorbanes deg
ou me Ruy Lopes Dº Lopes e Gradigue Lopes foi Clerigo a Rad
de Redondello ou me Casou com Diogo de Souza e Dia
nor Coutta fa g todos quatro são mortos

Ruy Lopes de Souza fº Mais Velho deste Diogo Lopes e Irmão de
Dº Lopes g Casou Com D. Mª da Silva deg ou me João de Souza
Gradigue Lopes e Dbarbe e Luiza Freira em Bejrain

João de Souza fº Mais Velho deste Ruy Lopes o moço e Irmão de
gue de Barganca D'elrodilio g foi Segundo Duque Casou Con
Gradigue Lopes de Souza Com D. Eironimas fa de
Borges della teue de

Ruy Lopes de Souza 5º Snr. de João de Souza e de sua 2ª Mulher
Cazou em Vizeu

Rodrigues Ruy Lopes de Souza Irmão de Ruy Lopes Cazou Co-

D. Lopes de Souza 2º 5º deste Diogo Lopes Cazou com D.
filha de
Gargador e per morte desta Mulher Cazou Nas India com D Brites de
Eça 5ª de D Diogo Capitam de Nacalim e depois de Pedro
Lopes Mattozo em Ceilam, e onde foi 5º e Morreu sem geração

Fernam Lopes 5º 2º de João ~~e Irmão~~ de João de Souza e Irmão de
Diogo Lopes de Souza foi Comendador de Cambra Cazou com Dona
filha de
Leonor Mascarenhas e D. Lopes que
Morreu Na India e Corne de Souza 5º tambem morreu Na India
e outro Gil Dias de Souza 5º Morreu Na India e Fran de Souza
5º Morreu sem geração e Ant.º de Souza frade de São Francisco

Rodrigues Lopes de Souza 5º deste Fernam Lopes de Souza Cazou
com D Anna de Castro 5ª de Miguel de Moraes e de D Isabel
de Cunha 5ª de Dez Nuno Miguel de Souza 5º morreu Moço e Fernam de
Souza e João de Souza 5º se meteu frade de Santa Cruz e Rodrigues
Lopes e Fran de Souza 5º São Menino e estudão em Coimbra e Ant.º
de Souza e Diogo de Souza e D. Lopes de Souza e D Joana Freire
em Vizeu e D Izabel e D Mª Viana e Francisca e D Re-
cia

Afonso Vaz de Souza f.º de Martim Afonso de Souza dito
gundo Matrimonio e teue com D. Catarina foi casado com
D. Leanor de Souza f.ª de Diogo Dias de Souza Mestre de Cris
to de quem teue a Afonso Vaz de Souza

Senhores de Bringel

Rui de Souza f.º 2.º de Martim Afonso de Souza e Irmão
de Fernão de Souza o Velho 2.º foi f.º de Bringel Veador da
Rainha D. Isabel f.ª do infante D. Manuel do Rey D. Afon
so o quinto e depois Almotacel mor del Rey D. Joam o 2.º este foi casa
do com D. Isabel de Sig.ra Colaça dita Rainha f.ª de Joam Anes Arnoo de
dita Rainha e Comendador de Vide e teue o f.º de Veador de que ouue este fo
D. Joam de Souza e D. Martinho de Lanoya D. Enrrique de Souza D. Dio
go de Souza e D. Elena m.er de Ant.º de Sousa e por morte desta m.er Caeta
na com D. Branca de Vilhena f.ª de Martim Af.º de Mello o 2.º de que ouue
os tes f.os a D. de Souza e D. m.ª de Vilhena m.er de D. Fr. de Castro e ma
gro e D. Brito m.er de D. Da Cunha f.ª da terra de Serpa de que ouue
de outro tenor e ouue mais a D. m.el de Souza f.º clerigo e bispo do Al
garue e Arcebispo de Braga e foi eleito Bispo de Tomar e da Guarda

da Capella da Rainha D Leanor e D Rainha D Catherina emungua
guis ficar em Castella Com a Rainha D Izabel foi ele Rey de sua
Za Em Baeladolid em Castella em Cuya de Sm.to D Joaõ no tempo del
Rey D Joaõ o 1.º e foi Com ella m.to Valido o Rey e ho tanej Conm.g

D Joaõ de Souza foi P.ro del Rey de Souza da sua 1.ra m.er
D Izabel de Sig.a foi m.to Valido em seu tempo Valente Canalei
ro ele teue por Capitam e Castella Cabeger foi goarda mor del Rey
D Pedro foi Casado Com D Marguerida Fogaça f.a de Joaõ Fogaça
Comendador de Sesimbra Rey naõ ouue filhos ele D Joaõ matou
Eu touro a Cauallo no Reino de Castella estando el Rey D Joaõ o 2.º
Valente Cortando Rabo a peixoto de Eu.go Lopez ele pois matou a sy
ele Rey em Beia ele tendo Conde de Maria Lea e era aserto Leyton
deu el Rey Varda de Ele Conde e Joaõ aserto mas Rig em os aserta se naõ
D Joaõ

D Martinho de tanora 2.º f.o de Rey de souza e da sua 1.ra Mulher Jor
mão de Joaõ de Souza foi Capitam el Caçer foi Casado Com D Izabel
1.ra f.a de Rey dita de Joaõ Senhor de Sneiras e Cujo Cuna
do e foi f.os a D Rodrigo de Souza D Ant.o de Souza e D Manoel de
Souza e D Garcia de Souza e D Catel Rigo D Costança de tanora Mulher
de Diogo de Sepulueda fidalgo Castelhano e Viuem em Euora e
D Ana de tanora Mulher de D Alu.o de Cranalho f.o do Morgado
de Cranalho e Capitam e agora Ele de Alcaçer Cegi de Africa

D Rodrigo de Souza f.o mais Velho de Martinho foi
Capitam de Alcaçer Conuo seu Rey Casou Com D Cecilia de Castro
f.a de Lopo de Souza Comendador Dalla Cova de Santarem de que
naõ ficou

D. Antonio de Souza 5º Snr de D. Martinho foi Snr de Souzel foi Casado com D. Helena 5ª de Fernam de Souza de q̃ ouue D. Martinho e D. Jorge, e D. Franca e D. Maria q̃ todos freiras e hum Monge desta Nobre Casou com D. Franca da Camara 5ª de D. Noi e da Cunha de q̃ ouue D. que morreu solteiro e D. Franc, e D. Diogo, e Dona Ines, e D. Joaõ

D. Martinho de Souza 6º Snr desta D. Ant.o 5º q̃ D. Alcacer Casou com D. Estevaõ Izabel 5ª 7ª de Exmenaõ Correa da Cunha e D. Izabel 5ª da Camoj de q̃ ouue D. Ant.o D. Exmenaõ e D. Gaspar de Souza 5º Snr com el Rej D. Sebastiam e morreu em Mazagaõ

D. Ant.o de Souza 5º Mais Velho desta D. Martinho Casou c/ D. Leanor de Noronha 5ª de D. Fernando de Noronha e de D. Margarida da Cunha de q̃ ouue D. Ant.o desta D. Ant.o Morreu Com el Rej D. Sebastiam

D. Manoel de Souza 6º 5º desta D. Ant.o e Casado com D. Leanor Tavares 5ª de Cristouaõ Tavares de Lisboa de q̃ ouue Joana de Noronha e D. Mariana de Souza

D. Cristouaõ de Souza 5º de D. Martinho e Irmaõ de D. Ant.o naõ foi Comendador da ordem de Cristo diz naõ foi Casado e foi Comendador da Ordem de Cristo e ouue filho Natural q̃ chamaraõ D. Martinho

D. Martinho de Souza 5º Natural desta D. Exmenaõ foi Viuda

D. Jorge 5º 6º de D. Ant.o de Souza e Irmaõ de D. Martinho de Souza foi Casado com D. Catarina de Menezes 5ª de D. Gaspar de Souza e de D. de Lima de Menezes de q̃ ouue D. Ant.o q̃ morreu Com el Rej D. Sebastiam

S.ᵗ Bastiam e Duas f.ᵃˢ feiras em Tuy

D. Francisco de Sousa f.º 3.º de D. Martinho e de sua 2.ª Mulher

D. Diogo de Sousa f.º 4 de D. Ant.º e de sua segunda Mulher Irmão de D. Martinho e Dos outros foi casado com D. Catherina de Alv.ª Burgueza f.ª de
Cas.ª com D. Ant.º de Sousa

D. Manoel de Sousa f.º do dito D. Ant.º de Sousa Casou com
f.ª da 2.ª Martim Affonso de Mello da Cid.ª de Lisboa
Cid.ª Luiza de Lazanha

D. Diniz f.º 5.º de D. Ant.º de sua 2.ª Mulher e Irmão de D. Martinho e Dos
Outros esteve em Tanger e em Marzagam servindo de Cap.ª Com.ª da
Com.ª Mendador da Ordem de Christo da Com.ª de
depois foi pella de São Joaõ del Rey com el Rey D. Joaõ de Sousa
Serviu o Duque de Barganca Casou com
Depois se Casou outra vez e sempre viveo trabalhadamente e de
ferente dos Com.ª da pessoa de sua Calidade e assim Morreu ouvi
Gastardo frei Ant.º de Sousa frade de Santo Agostinho e outra de Cid.ª
de Arouca e dizem ser Irmã Gastarda de Conde de Arouca Contra
M.ª de São Joaõ del Rey a D. Luiz de Sousa

D. Joaõ f.º 6.º de D. Ant.º e de sua 2.ª Mulher e Irmão de Dom
Martinho e Dos outros e esteve em Marzagam vindo de Ha se
Perdeu na Costa do Algarve

De Algarue; D Manoel de Souza fo 3º de D Martinho de Tauora e Irmão de D Pº e de D Antº foi Criado do Duque de Bargança D Jaimes e Veador de sua Caza e Alcaide mor dAlter do Chaõ Casou Com D Maria fª de gº Fig.ra de gº omem D Martinho de Tauora e D Dº de Souza e D Antº e D Geronimo e D Franco e D Gº Boiz de Souza q todos elles morreraõ Moços e sẽ Geraçaõ

D Martinho de Tauora fo Pº deste D Pº de Souza seruio o Duque de Bargança Como seu Paj foi Casado Com D Caterina de Goiz fª de Fernaõ de Goiz de que naõ teue geraçaõ e de Goiz Casou Com D Ximena Freire fª de Fernaõ de Leitam de q naõ ouue geraçaõ e de Goiz Casou Com D Joaõ de Castro fª de Antº Vaz de Camoiz de q ouue a D. Pª de Tauora de Souza

D Manoel de Tauora de Souza fº deste D Martinho de Tauora foi Casado com D Briteis de Vilhena fª de D Dº de Noronha o Conde D Lobo da Silueira de q ouue D Caterina de Souza q erdou sua Caza e Casou Com D Fº de Luis de Noronha Senhor de Vilha Verde q foi Com el Rey de Barbaria e Vez q foi a Africa e Com elle o Mataraõ os Mouros naba Cidade de Alcacer Teue Legitima D Franca Freira em Vilha Viçosa

D D Souza fo e º de D Pº e Irmaõ de D Martinho de Tauora foi Comendador da Murgeira de Lima e Caualeiro de Ormuz Onde Morreu sem geraçaõ e deixou por erdeiro de toda sua fa Zenda D Manoel de Souza de Tauora seu Sobrinho fº de D Martinho de Tauora seu Irmaõ

O D. Antonio de Souza 5º Snr de D. Manoel e Irmão de Dom
Martinho e de D.

D. Gaspar de Souza 4º de D. Martinho de Lemos e Irmão de Dom
Pedro e de D. Ant.o foi Capitam de Malaca Casou Com
D. Filipa de Menezes 5ª de D. Alvaro 9º Snr de Moura Senhor das
Villas de Olivença e D. Alvaro e D. Ant.o q morrerão Moços e D. Luiza
Mulher de D. Fr.co de Souza Capitão dagoa da e Contadoria Mor
Jeronimo de D. Jorge de Souza Co Mendador da Zarzoyça

D. Alvaro 6º de Gaspar Casou Com D. Catherina 5ª
Neta de Diogo Fr.e Senhor de Nabão e não teve filho e Cl.o Casou
Com D. Isabel Maria de Laranjo 5ª de Fernam Telles de Laranjo e de
Tambem não teve 5º Casou 3º Vez Com D. Brites 5ª de
Manoel Pereira de Lucy e de Tambem não teve 5º

D. Henrique de Souza 3º de Luiz de Souza e de Sua 5ª
Mulher dona Isabel e Irmão de D. Joam e de D. Martinho
foi Casado Com D. Eleanor 5ª de Fernão Gomes de
Mina de q teve entre 5ºs D. Diogo de Castelbranco Cam
reiro Mor do Cardeal D. Affonso do q D. Henrique
Teve nem deixou geração e D. Joanna Mor de D. Gra
cia de Menezes, e a D. Joana Mor de D. Lopo de Sousa
e D. Isabel 5ª de Ferreira

D. Diogo de Souza 5º. 4 de Ruy de Souza e Irmão de
D. João e de outro foi Alcaide Mor de Tomar Casou
Com D. Izabel de Seixo Maior 5ª de Nun de Brito o Velho
de 5 Nunes D. Leonardo e D. Caterina Mulher de D. de Alcaçova Carneiro
Conde das Idanhas

D. Leonardo 5º de D. Diogo teve a Alcaidaria de seu Pay Casou Com
Brites de João Fran de Lafetar Carmony de nação de 5 Nunes D. João
2º D. e D. Joana 3ª Mulher de D. Heronimo de Crasto e depois 2ª
Mulher de Luiz de Souza comm outro dor q foraõ Frades Cu 5 fa
de do Carmo por nome Frei Leonardo contro Frei Diogo Frade de Sam
Roninno q era o mais Velho de todos

D. João 5º deste D. Leonardo erdou a Caza e Alcaidaria de seu Pay
Casou Com D. Ana de Mça 5ª de Luiz da Silveira q ja fora Mu
Mher de Fran da Camera de 5 Nunes D. João de Souza e D. Mª de Castilha
q Morreu de Peleira foi este D. João Coteiro Mor del Rey do Sr D. Joz.
am foi Comendador e Alcaide mor de Tomar

D. João de Souza 5º deste D. João tem a Comenda e Alcaidaria
Mor de Tomar e toda a mais fazenda de seu pai Casou Com Dnª
Luiza 5ª de D. Diogo de Menezes de que não teve 5º e Vos
Com D. Alvaro de Vilhena 5ª de D. de Cunha 5º de Sam
Lar ed. sua mãy D. Elvira Jorge 5ª de D. Lopo de Alarcão de D. Mª Coutº, e de
D. João foi 5ª entre outros D. Elvira Mª de Vilhena q foi casada com o Conde
de Monteval Nuno da Cunha de Ataide e ella faleceo a 30 de Dezembro
de 1718. Sem geração

D. R.º de Sousa fº 2º de D. Leonardo e Irmão de D. João de La
Castro com
filha de
freira de Mi
randa e de D
filha de 2º genro Mercador Rico de Elv
as não ouve fº por morte de sua Mulher casou com D. Joana de
Vas.ª fª de D. Luis fº de Sus.ª de 2º genro D. Luis e Fran.º casou com
D. Giliana de la Cerda e por sua morte foi D. Joana sua m.ª m.ª 3º de
D. João de la Cerda paj de D. Juliana seu genro

D. Luis de Sousa fº deste D. R.º de Sousa foi por Capitam de sua Nao
a Jndia no Anno de 1578

Conde do Prado

D.ᵒ de Souza f.ᵒ de Ruj de Souza Alcaide Mor e 2.ᵒ filho da 2.ª Sr.ª D. Branca de Vilhena foi Senhor de Bringel Alcaide Mor de Beja, e Conde do Prado e tem o Legengo Velho da Cid.ᵉ de Beja foi Cap.ᵐ Mar de Alcacer Cegre onde se mostrou ser Cor.ᵃ Muito e de grandes feitos de sua pessoa foi a Castella matar hum Criado seu que Refazia a Ceira com Sua M.ᵉ 2.ª D. Margarida e com Coatro de Cauallo sendo 30 Legoas por Castella se Colheu com g.ᵈᵉ Esforso e Valentia das Jrmandades q. o Rey lhe dera e segor em Salvo e foi Casado Rey Velho a 2.ª vez com D. Maria Enrriques f.ª de Fernam de Silv.ª Codel mor de Rey q. teue hu f.º por nome D. Fern.º de Souza e por morte desta Molher Casou 2.ª vez com D. Margarida de Brito f.ª de Fernão de Brito Comendador de Arrifana e Alcaidaria Mor de Beja em Cortes tem 5 mil de Juro em Sua fazenda aque Matou por se fazer o Rey 2.ª vez disse Casou 3.ª vez com D. Joana de Melo f.ª do Doutor João Afonso Prouedor de Euora e de Sua 5.ª vez não teue f.ºs

D. Fran.ᶜᵒ de Souza f.º Erdeiro desta Caza do Conde do Prado e de Sua 2.ª M.ᵉ D. Maria Enrriques foi Casado com D. M.ª f.ª de D. Diogo Lobo Barão de Alvito o qual D. Fran.ᶜᵒ estando em Dia na Cama com Sua Molher e Juiz de Beja com sorte e prouizoj de Alcaide Mor e Gouernador de Alcacer no Cerco do d.º Conde de Seu Pay e do d.º Barão Seu Sogro se foi a Sua Caza e tirou dentro os Canoeiros onde com Sua Molher e Criados se Recolheu com m.ª gente desta Cid.ᵉ de Beja e em Sua Não Loba em q. hia por Capitam della o d.º Alvaro Diogo q. lhe dera a gouernança, e estando ali Surgido com o mar alto e q.

Dio of Fr.co foi feito sendo elle m.o Cavr.o e Com.dor
Comm.o de S. Fran.co de sua Mulher este foi o D.or D. Ed.o de Souza
e D. Diogo de Souza e D. Branca de Vilhena Mulher de Joaõ Fran.co
de Andrada de N.a S.a da Bouça della e ferreira e D. Joana de Vilhena
m.er de Conde de la feteira f.o de Joaõ Fran.co de la feteira mer.dor estran
geiro Come fidalgo e D. Melia Henriques m.er de Manoel de Macedo
Coutinho e Cerveira freire

D.
D. Ed.o de Souza f.o dette D. Fran.co de Conrad Com.dor Victante Henri
ques foi de Sim.aõ freire de Andrade Senhor da Bouça della e de Ferrei
ra de q.m tem este foi a D. Luis, D. Fran.co D. Joaõ, D. Manoel do
na Melia f.a Catharina Com.dra de Jorge e Sintado e D. Gimar e D. Branca freires
Em Beia

D. Luis de Souza f.o mais velho de D. Ed.o foi tambem Com.dor de Bringel
Catharina Com.dra D. Joana de Castro f.a de Lourenço de Brito de q.m ouve D.
Ed.o q.e morreu sem geraçaõ Na armada de Engalaterra e D. Marg.da da
Silva f.a Catharina Com.dra Luis de Melo e por morte desta M.er Catharina Com.dra Joana
f.a de D. Lionardo de Souza de q.m ouve D. Luis e ella ainda hoje he
Mulher de D. Hieronimo de Castro

D. Luis de Souza f.o dette D. Luis de Souza e de sua Mulher D. Joseph de
de Bringel e Alcaide Mor de Beia Catharina em Cast.a Com.dra D. Mariana
de Guzman f.a de Senhor Jeronimo Caranda e Senhor e Alcaide Mor de Camarate q.e
foi de sua Mulher do Conde de Medelim de q.m naõ tem ate de gera
fillos e de Presente esta governando o Reino

Dom Fran.co de Souza 5.º C.º de D. Jorge e Irmão de D. Luiz Casou Com
D. Joana de Castro f.ª de D. R.º de Castro Em brindo Capitam
de Cochim de q.m ouue D. Im.º D. João frade de Santo Antonio e Casou
f.ª Freira Em Beja e por morte desta Mulher Casou Com D. Victoria
Enriquez f.ª de Jorge Furtado de q.m ouue D. Luiz de Cuia gente em
Santos e D. Maria e D. Marouanda que era Mulher de Fr.co de Sá
Gouernador do Brasil

D. Antonio de Souza f.º deste D. Francisco de Souza e de sua primeira
Mulher D. Joana Casou Com D. M.ª f.ª de D. João de Mello

D. Luis de Souza f.º 2.º C.º de D. Fran.co e de sua 2.ª Mulher e Tenda Em Coimbra
depois foi ao Brasil Com seu Pay e ficou gouernando por sua morte até
Chegar gouernador Casou Em Pernambuco Com D. Filha
de João Paes do Cabo senhor de Ser Engenho

D. João de Souza f.º 3.º de D. Jorge e Irmão de D. Luiz e de D. Fran.co foi
Capitam de Dio e la Casou Com Dua f.ª de Estevão Pereira Capi
tam de Caranja de q.m ouue D. Maria q Casou Com Enrrique de Souza
e D. Victorte Enrriquez q Casou Com D. João da Silveira filha de Di
ogo Gray e de D q Casou Com D.º Furtado de Mendonsa
Per sua morte

D. Manoel f.º 4.º de D. Jorge e Irmão de D. Luiz e dos outros foi
Tam bem despachado Com Dio ella Casou Com filha de a
Vanjo e não deixou geração

D. Diogo de Souza 5.º C.º de D. Fran.º Irmão de D. D.º foi Capitão
de S. Sofia Castelo Com D. Catherina da Bugia f.ª de estevão Nunes de Bu
gia da Cunha La Cira desCome D. M.ª de Noronha Mulher de D. Ma
noel de Ataide e 2.º de D. Nuno Alvz Cond.e de Feira e D. Branca
Mulher foi de Manoel Correia Senhor de Belez e D. Martinho q
Morreu Sem Casar e Bastardo D. N.º e D. 2.º que morreraõ Mancebos
Este D. Diogo foi Home de Muito Serviço e foi general dar Mada
q Posou Com el Rey D. Sebastiaõ Em Africa.

Caza dal Coentre

Dom Mezquita descabra fº 3º de Martim Aº e Irmão de fer
Nuno de Souza e dos outros foi da Criação de Barganca e depois
viueu como Conde de Benauente e Marquez e Reteu Alcaidaria
de Castro Caron com Dª Mª Pinteira fª de Dº Esteuez Cogominado
cunsider do Duque de Barganca e fº do Thesoureiro de gimaroins dez
Outro Lopo de Souza q de Souza fº de Souza q foi Clerigo e Patriarca
de Souza q morreu sem geração e Joam de Souza e Dª Violante Mer
de Reis de Souza e depois de Dº Aluaro de Alcaide Senhor de Cartanheira
e Dª Izabel mulher de Dº Joam de Crasto fº de Reis, e este Dº Este
uez foi Corado com fª de Pinteiro
Hu Caualleiro q de Lego que viueu com o primeiro Duque de Bar
ganca e delle Cem o pinteiros de Barcelos

Lopo de Souza foi Snr. da terra do Prado Cajo do Duque de Bar
ganca Dº Jaime e foi Senhor da terra de Basto e de Guimaraens e foi ca
sado com Dª Briatiz fª de Joam Roiz de Sª Alcaide mor do Porto e
Veador da faz.da da mesma Cidade e Lego ouue Martim Aº de Souza
e Dª Lopes de Souza e a Joam Roiz de Souza q morreu na India sem
geração e a Dª Izabel de Mª Burguenos mulher de Antº de Britto
Capitão da mina

Martim Aº de Souza fº de Pedro de Souza foi Vizo Rei na India q
foi mº Valente Caualleiro deixou tudo que tinha de seu Pay do
Duque de Barganca e Casou com Dª Ana Pimentel fª de Joam fi
dalgo Castelhano de Samanca e Lego ouue Pedro

Dº Lopes de Souza Dlogo Rei q morreu indo p.a Jndia e frei Anto
frade de Saõ Domingos e dis poz Bispo de Vizeu, e Dnaçimento
Mel.or de D Anto.e de Castro 4º Conde de Monsanto e bastardo fi
lho de Souza q Naõ deixou May q Cuesa

Dº Lopes de Souza fo deste Martim Af.o Castro com D Ana daguera
fa de D Fran.co D.ra Comendador de Pinheiro Veador da faz.da do In
fante D Luiz de q Cuue Martim Af.o q morreu solteiro Com el Rej
D Sebastiam Lopo de Souza e frei Anto de Souza frade de Saõ Do
mingos, e D Mariana daguera Muller de D Fran.co de Saa Senhor
de Vimioso q depois por morte del Rej D Felipe 3º foi Conde da Mo
nta terra

Lopo de Souza fo deste Dº Lopes de Souza q dal Coentre de May
Casta de seu Paj morreu sem deixar fo legitimo por cuja Mor
te vagou a Maior parte de sua faz.da q el Rej q de May passou
a D Mariana daguera sua Irmã, teue bastardo Lopo de Souza

Lopo de Souza fo bastardo deste Lopo de Souza seruio na Jndia

Dº Lopes de Souza fo 2º de Lopo de Souza e Irmaõ de Martim Af.o de
Sousa com D Izabel de Saa sua fa deste Gomes Lopes de Andrade foi tor da
Casa da Jndia e de meia Cajada de q Cuue Martim Af.o de Souza
D Veronica q Castro com D Ant.a Delima e decalacu este Dº Lo
pes q Segue foi Vindo da Jndia e Sua patroa q era francesa o mete
Vaõ no Fundo porquanto indo elle por Capp.am Mor ao Brasil fez a uma

Ainda tomado Navios Seus

Martim Af.o de Souza f.o deste D.or Lopo Anda ou Navia
La Morreu Solteiro e Barem sem de Me ficar geraçaõ

D.or de Souza f.o 1.o de D.or de Souza de Sabra e Irmaõ de Lopo de
Souza foi Camareiro e Lavrador da Cunha Casou Com D. Vilanç
fa de
g.o Morreraõ Navia sem geraçaõ e D. Vilante N.o de D.or de Gouveia
f.o Dam Rey do Fogo e de Santaõ Antaõ Morreu este Mano de Souza o dia
q.do Me Matou o Rey de Cambaia Caindo Nomar Comella

Joaõ de Souza f.o de D.or de Souza de Sabra e Irmaõ dos Outros foi a
Bade de Nates e tem N.o f.o Garcia de Mecia Noi e Come de Sou
Za Joaõ de Souza q.do Morreu Navia sem geraçaõ e deix f.os mais fa
dos de Sáo Jeronimo e D. Lena de Tavora N.o er do Cons.o Henri
que D.or de f.os Natu o Doutor D.or de Souza Comendatario de Sadiva e d.
Catherina de Souza N.o er de Nid Cam giraldes e teve Naij o et.o f.o Bade de Aju
Juana de Tavora q. Casou Na Cunha.

Come de Souza f.o deste D. Bade foi g.or do Braçal e Veador do Rey D.
Sebastiam Casou Com D. N.a f.a de Joaõ da Costa f.or de Pancas de que ou
ue D. Lena q. Casou Com D. Diogo Lopes Veador do d.o Rey e de Cai de
Mer de Ginmaraij Naõ ouue erdeiros f.os

Caza do Capitão dos geneetes

João de Souza fo 4º de Martim Lº de Mello e Irmão de Fernão de Souza e dos Outros foi Capitam dos geinetes do Infante Fernando Mais foi Comendador da Cidade e de Ferreira da de Povela da Ordem de Santiago e foi casado com Branca de Faide fa de Nuno de Faide de Pa de prima Conde de Povoa e foi Mel de Souza e Mel Mulher de João de Menezes de Vai 2º Conde de Povoa e D Joana 2ª Mulher de Brito Pr dos Morgados de Sam Lourenço de Lisboa e Santo e Ilhas de Beja foi Mel Bom Cavalleiro e acabou na Batalha do Touro de Tanger foi D Vrº q Tangeu o Palanque

Mel de Souza fo de Mel de João de Souza foi casado com D Joana fa de Vrº Leija de João de Souza Senhor da Terra de Daiam e da Ferreira de que ouue estes fos João de Souza Martim Lº e Fernão Martins de Souza q ambos morreram Mancebos Solteiros e Lionel de Souza e D Mª Mulher Dº de Mel de Noronha fa de João q foi da Camara 2º Capitam da Ilha da Madeira

João de Souza fo 2º Vrº de Mel de Souza e de Leija e da mesma de Mecia Caeou com D Isabel de Noronha fa de D Martinho de Noronha Pr de Villa Verde de que ouue fos e morreram mtos de Pernoite desta sua molher Caeou com Huã sua Criada de que ouue Huã filha e Caeou com Luiz de Noronha fo do dº Mel de Noronha

Lionel de Souza fo de Mel de Souza foi Pr da Terra de Sua pay por morte de seu Irmão Caeou Dª Joana de Castro fa de Rui Lopes de Castro e foi Porteiro

Porteiro Mor delRei Dom Manoel deg.ª não ouue fr.ª

Souzas delCerro

Vasco Mú.ª de Souza fr.ª gindo de Martim Af.ª
Irmão de Fernando de Souza e dos outros foi Capitão das gentes
delRey D. Fr.co gindo e foi Ao tempo Porteiro Mor delRey e mor
dos Alf.es. Alcaide mor de Barganca e de Cast.º de Outiro foi casado com d.
Vid Laute Nunes g.ª tora M.or de Martim Af.º da boca delRey
Não ouue fr.º em Vida delRa Mulher ouue de Lua Sua Viuda Com que
Casou depois a gracia de Souza delCerro e a Fernam de Souza cad.ro
Laute M.or de Af.º furtado Comendador da Cardiga e D Joane de Souza
Mulher D.ra de Joaõ Mendes da Vad.º Dispoaram e D Briatiz M.or de Fer.º
Não de Miranda porteiro mor delRey D. Fr.co gindo

Gracia de Souza fr.ª de Vasco Mú.ª delCerro foi casada Cõ D Ines
de Sa fr.ª de D Fran.co de Sa deg.ª ouue entre fr.º Diogo Mú.ª de Souza e
Lourenco delRa M.or Casou Com D Briatiz de Castro fr.ª de Gonçalo de Mi
randa deg.ª ouue entre fr.º Manoel de Souza g.ª Viuu Com Infante D
Luiz e Andre de Souza g.ª morreu sem fr.º e D Maria M.ª de Fr.co Carneiro
fr.ª do Ca Cartario Ant.º Carneiro e Enrrique de Souza Cartado delRey
delRey de Souza g.ª morreu solteiro indo por Capp.am Mor Agine

Vasco Mú.ª de Souza fr.º de Gracia de Souza e de sua D.ra Mulher foi casado Cõ
D Isabel Correia fr.ª de Fernam Lopes Correia de que ouue g.ª de Souza g.ª morreu
Estatica e Eronimo de Souza que erdou o morgado delRey seu paj e Dona

Jaina da Infanta D. Ma. coutra aja do filho do Infante Duarte

Heronimo de Souza fo. do dito Vasco Mz foi Aindia onde serviu com ho.
Alcaide Caou com Dianor fa. de Fo. Carneiro da Cotario dej Não filho
de Joane bastardo Andre de Souza q erdou o Morgado e de Amaia desa qe
foi dis noiada com Felipe Carneiro e Felipe de Souza Morou fidalgo de D.
Alexandre

Andre de Souza fo. Bastardo de Heronimo de Souza erdou o Morgado de seu
Paj Caou com

Felipe de Souza fo. 2o. bastardo de Heronimo de Souza e Irmão de
Andre de Souza Aindia por Veador da fazenda foi Capitam de hua
Não foi Casado nom delle ficou geração

Manoel de Souza e Eiclomo fo. de Gracia de Souza e de seu 2o. Mulher D.
Briolis Caou com Dria de Melo fa. de Luij Lopez Lobo de Monte Mor de
q Joane Luij Mz e Eiclomo

Luij Mz de Souza e Eiclomo fo. de dito Mel de Souza Caou Cª de Luisa
de Mello filha de D Vasco Mz Carneiro fo. do Capitão dos genetes
de hua Não Joane fo.

Henrrique de Souza fo. 2o bastardo de Gracia de Souza foi Aindia e
foi Capitam de Cochim e Ba Caou com D Isabel Dra. filha do Doutor
Fernam de Mariz em q Joane fo. e Vindo della segundo casou com seu
genro Joam de Souza Capitam de hua Não sem nunca se saber em q parte

Fernam de Souza f.o de Vasco Mi.z de Souza e de Leno e Irmão legra
cia de Souza foi Casado com D.ona de Moniz da g.a Sova N.or de
Duarte Brandão de q.m não ouue f.os

D. N.o Mendes f.o do Conde D. Mendo e Souzão e Irmão do Lou
D.g.o mendes de Souza não ouue f.os Legitimos Mas ouue Lu.s f.os
tardo em D.Ma Viegas de Legalado oguel Saturdo seclamou grandes
Reis de grosso q Morreu sem geraçam

D. Joaõ Mendes de Souza f.o de D. Mendo de Souza e Irmão de
D.g.o mendes e dos outros fi Casado em não ouue geraçam, ouue Saturdo
Rej Vargi de Lanoias

Este Rej Vargil f.o Saturdo deste D. Vargil Mendes de Souza
e Lamaral Rei de Lanoias porq Reduzio seu Paj Cuã gouta de cranca
em panoias q Rouba irança q N.ra com o seu primo este Calou em pa
Nocal Com a Mulher da terra e ouue della D. Ali tam Noiz da fonte de
gua ouue a D. Rej este ueu q Calou Com Rej pais guedes ouue q
Omar Noiz q Calou Com Lourenço pirez de tauora e maj de Lourenço pi
rez q Lamara por sobre nome La tino e maj de Lourenço pirez

D. Joeiro Mendes de Souza por sobre nome grosso f.o de Nem Viegas de Sou
Za o f.o Irmão de D.g.o de Souza não ouue geraçam Mas ouue Lus f.os Bas
tardos q seclamou D.Ma Soarez de Verdou elle bem Calou Com D. Joaõ
Pr.e de Viba de Vizela

Titulo dos Mais Souzas da Noneles

D Costantina Mendes f.ª de D Vargo Mendes de Souza Irmão de D.ª Mendes foi casada com D.º Miz portello Legue ouue a Joã Dires q morreu sem geração e D Branca q casou com o Conde D D.º f.º del Rey D denis e D M.ª Ribeira q casou com D Afonso q nis f.º del Rey D M.º O 3.º e da Condeça de Bolonha

D M.º denis f.º del Rey D A.º 3.º Rey de Portuga e da Condeça de Bolonha desta D M.ª Ribeira sua M.ª ouue el rey f.º D M.º de Souza q ainda q casou não foy f.º com D Ribeira f.ª de Joã Dires de neuoa, R.º A.º de Souza e D Diogo e D gracia ch.º Dirdall Colona q ouue Eu f.º q não ouue geração e q Mendes q nro Reu sem geração e os filhos deste D M.º denis se chamarão Souzas e juntarão os quinas as suas Cr esenter q os outros trazião por Armas e Droua deste D A.º denis ser f.º da condeça de Bolonha e a Dr.ª que Diogo de D.º em seu Liuro especificando muy particular e miudamente sem perdoar a nem Eua pessoa q tiuesse nomeando a mes muy particularmente declarando logo se Lera Moura segundo se ve Lan sendo este A.º denis todos os Reys q seruio nelle o nomiou por bastardo como consta do liuro e verdade q não declara ser sua mg.ª condesta ogual fez por não declarar como estaua nisto declarado e lembrado ser el Rey D M.º seu Rey a Dulterio a.º le rão e a propria Coronica del Rey

O Dº Rei Dº Afº dis q a condesa troxe elu q. quando veio ao q elej
no q figuo nelle e q Calou Com elua fa do mesmo Conde D. Dº emq
se leu a coronica, segue pareceq foi Caza Não ber d Touro dallinhagq
Como della Consta porq o q. da Condesa de Celona era mais Velho
q o Rej D. Denis pay do Conde D. Dº mas como Cazarão Com duas Irmãs
hua não escreue a Coronista em Cuidar q era q. pello m.to parentesco que
Ura entre elles pello m.to e o q. de Afº denis e rdarão a parte da la
Za do Conde D. q foi de seu auo e assim dizem q o q. da condesa de Bo
lonha Jaz em são Domingos e q se chama Afº Denis

Pedro de Sousa q. de D. Afº denis q. del Rej Dº Afº 3º de Portugal
foi Casado Com Dª Violante Coutre Cousa q. de Martim Anes de Brito de q
q. Não ha quem digam q foi bastardo

El Rei de Sousa q. deste Dº Afº de Sousa teue m.tas terras em
Portugal e as perdeo por q. posto q. seguio os primeiros de Mestre e foi
Ao Porto seruir por Capitam da frota depois se deitou em Castela ella
Casou Dª Maior q.a de
Cunha q. Vereão Com o Conde de benauente

Rui de Sousa q. deste q. Rei de Sousa foi Alcaide Mor de Marualo
e Recebeu o Rej Dom João alogo do Mestre de Cristo q. era seu primo
foi Casado Com Dª Ribeira q. Irmã da Mulher do q. Mestre de Cristo
Ouue os filhos seguintes Rej de
Sousa

O Rodriguez de Souza g.º deste Ruj de Souza foi Comendador de
Pero e diogo de mira e outras Comendas, e Capitão dorginetes del
Rej D. M.el e não foi Casado, Ruj de Souza, e Luis de Souza, e Jorge
de Souza g.º foi frade, e diogo de Souza outro g.º morreu sem geração
Izabel de Souza g.º Casou com D. Francisco Giromar de Souza g.º Casou
Com Ruj Vaz de Sig.ra e M.el de Souza g.º Casou Com Alluaro Mendes
Serueira, e por defeito do Marido se meteu freira

Ruj de Souza g.º de g.m Reis de Souza Cazou Com de laira de que
ag.m de Souza g.º morreu Mancebo e dej clou Cu Cantando g.º ela
mou g.m de Souza e anda Naindia

Luis o Cranzeiro g.º 2.º de g.m Reis de Souza Capitão dorginetes
Não foi Casado ouue de Cua Vio Lante Reis e Simão de Souza que
Morreu polej jando em Cua Nao de turCos Com Diogo de Melo

Diogo de Souza g.º 3.º de g.m Reis Capitam dorginetes e Irmão
de Ruj de Souza e Irmão do Cranejro Não Cazou ouue a duarte
de Souza e a Izabel de Souza g.º Cazou a Sua Vontade e não ouue
g.os

Duarte de Souza g.º deste Diogo de Souza Cazou Com Inez Caua
reza f.a de Luis Cauarez de g.º ouue M.el de Souza g.º mataraõ naindia
Outro frade e Camareiro Frei Simão de Souza Cazou Com Cua e não
Ceba Sua Cristandade Ruj de Souza de g.º ouue a diogo de Souza g.º Mataraõ

5 q Mataraõ os Mouros Seita fª de Cudoenses em Azamor
Abras de Souza e Joam de Souza, Izabel de Souza, e Bertolameu Joam de
Souza q morreu Naindia sem geraçaõ

Bras de Souza fo 2º de Duarte de Souza,

Joam de Souza fo 2º dette Duarte de Souza

D Diogo Alz fo 2º de D Alz Denij fo del Rej D Alz e Irmaõ do
Outro foi Mestre de Cristo, e foi Casado com D Violante Lopez
fª de Lopo frz padeiro Senhor da ferreira e D Mª gomes de tauora
de q ouue Alluro dias dias de Souza e Lopo dias de Souza

Alluro dias de Souza fo dette D Diogo Alz foi Casado com
D Mª de Menezes fª de Martim Alz tello de Menezes, e ouue della
a Lopo dias de Souza e por morte Marido Casou 2ª vez D Mª
Coutinho Sante D Joam ella amatou Mol em Cimbra

D Lopo dias de Souza fº dette Alluro dias de Souza foi Mestre
de Cristo e ouue dette fo de D Mª Ribeira q Casou em Lomba e
ouue dem Pensaõ do Lugar q alleuou Diogo Lopez de Souza e Dª
de Souza Molher de Vasco frz Coutinho 1º Conde de Marialua e D frz
Sante Mel del Rej Dos Ribeiro de Val de Senhor de figueiro e Pedrogaõ ed.

D. Izabel Mor de Diogo Lobo de Almeida ad Alcaide
da Mor de D. gomes da Brua Botelho Jor delegados, e D. Branca
Mor de Joao Fal Cão e D. Leanor Muller de Afonso Vaz de Souza, q primeiro foi casada c.o Fernam Alvz Cout. J. de Linea, Mestre e Emparador de Cavalr.os
de ambos estes maridos teve filhos.

Diogo Lopes de Souza f.o do dito Mestre D. Lopo dis de Souza foi
Mordomo mor del Rej D. Duarte foi Casado com D. Catherina de
Taide por Amores q era Moça da Camara de q ouue Alvaro de Souza
e Fernam de Souza e o D. Mor Muller de D. Pedro de Menezes e de
Pois da Morte desta Muller Casou com D. Izabel de Castro f.a de D.
D. de Castro f.o de Cadaual de q não ouue f.os

Alvaro de Souza f.o deste D. Diogo Lopes de Souza foi Mordomo mor
del Rej D. Af.o quinto e ordou a Casa de Sua Mj.de e Alcaide mor de
Arronches foi Casado com D. Mor de Castro f.a de D. Fernando de Cas
tro q.or da Casa do Infante D. Henrrique f.o del Rej D. Joao o Primeiro
de que ouue a Diogo Lopes de Souza e Lopo de Souza e D. Giomar Mor
de D. D. Pedro Senhor da Castanheira e Pouos e depois Muller de
D. Luis Vaz de Castelo Branco q.or da Casa do Cinel e por morte desta
Muller Casou Alvaro de Souza com D. Giomar f.a de Rej gomes
de Silua Alcaide Mor de Campo Maior de q não ouue f.os e ouue de Ley
Lopo Alvaro de Souza o qual ouue em Dona Mor Fidalga f.a de Clara
ha D. Mor de Silua e Cristouam de Souza

Diogo Lopes de Souza f.o deste Alvaro de Souza foi Mordomo mor del Rej
D. Af.o quinto e depois o dejxou e ordou a Casa de seu Rej foi Casado

Foi casado com D. Izabel de Moreira filha de D. Bay de Mello Conde
da Calheira de q̃ ouue estes filhos, S. Andre de Souza Henrique de Souza
D. Catherina de Castro M.es de q̃ casarey q̃ foi Emsua Mãy Margoa por
de Coimbra da Ordem de São Geronimo e D. Joana Maria C.a de q̃ ora
Calheira de Mello e por Morte desta Mulher Casou com D. M.a de Silueira
de Joaõ de Silua Camareiro Mor do Principe D. Joaõ de q̃ ouue
Alluaro de Souza e ganhar de Silua q̃ morreu sem geraçaõ q̃
Christouaõ de Souza.

Andre de Souza filho deste Diogo Lopes de Souza foi S. da Calheira q̃
seu Paj e Alcaide mor de Faronteira e foi casado com D. M.a Manoel
filha de D. Manoel de Mello de q̃ ouue D. Manoel de Souza e D. Brites Mulher
de D. Vas da Cunha

Manoel de Souza filho deste Andre de Souza foi Senhor da Calheira de seu
Paj foi casado com D. Izabel de Faria filha de D. Alluaro da Costa
Camareiro del Rey D. M.el e seu Armador Mor de q̃ ouue estes filhos
Andre de Souza e Alluaro de Souza q̃ morreu Mainoda e D. Brites de
Vilhena q̃ Casou com Fernam de Silua Comendador de Galaõ
Contros filhos e filhas e por morte desta Mulher Casou com D. Brites filha
de D. Luis de Meneses Alferes Mor del Rey nãs ouue filhos

Andre de Souza filho deste M.el de Souza herdou a Casa de seu Paj Casou com
D. Izabel de Meneses filha de Fernam Lobo de q̃ ouue M.el de Souza q̃ morreu
Menino e ouue Casado Gome de Souza de Meneses e Vago a Casa para
a Coroa por morte de M.el de Souza

Por Mer de Manoel de Souza

Clemte de Souza clarente Ego 3.do de Andre de Souza foi Cass.m de Dª Caim S.ta Cazou Com D. Mª da Cunha f.a de Matheus da Cunha e depois Cazou Com Eua f.a de Dº Dias de Tavora

Henrrique de Souza de Diabo f.o 2º de Diogo Lopes Diabo de Souza e de sua 1ª Mulher D. Izabel Irmão de Andre de Souza foi S.r de Ti lheira de Baleo Cama del mor dos espingardeiros e dos outros Morgados Cazou Com D. Fr.ca de Mª de Sª de Jorge de Sª Irmã de Dº Gomes Diogo Lo pes Diabo, e Bernal Rim de Souza que Morreu sem geração sendo Ca Pitam da Armada e Jorge de Souza q Morreu Solteiro em Dio, e Dalo de Souza e D. Margarida de Mª da Mo.r Mer de D. João de Silveira e de Dona Mª de Simão guedes

Diogo Lopes Diabo f.o de Dº de Henrrique de Souza e Dona Caza de Seu Pay q Era dos Fidalgos Cor.s de Del Rey quando morreu El Rey D. Em rrique Cazou Com Dona Ant.ª de Menezes f.a de Simão da Cunha q que não ouue f.os Cazou depois Com D. Ant.ª de Tavora f.a de Gor Nalo Carneiro do Porto S.or dos quintais do paraiso de que ouue Ant.º de Souza q Morreu Solteiro em Alcacere da Caza Del Rey P.e Filipe a Henrrique de Souza seu Sobrinho

Diogo de Souza f.o 2º de Henrrique de Souza Irmão do 1º Diogo Lopes Cazou Com D. Simoa f.a de Belchior de Souza Tauares de que ouue

Enrrigue de Souza e Bernardim de Souza e D Joana da Silveira Freira em Santos e outra freira da Madre de Deos D Mª e a dona Soror Freira em Santa Clara de Coimbra e outra freira Nadora dona Margarida

Henrrique de Souza Sr da dita Vaco de Souza foi sendo de tolta a Casa de Seu tio Diogo Lopes Casou com D Maria Pereira Sra de Fermoa de Silua Alcaide Mor e D. Brites de Villena de q houue Diogo Lopes Vaco de Souza e fernam de Silua que morreu moço e Manoel de Souza Diogo de Souza e dona Mª de Villena, e D. Brites de Villena dama da Rainha e D. Margarida Freira Na Nunciada e D genebra, D Izabel dona Sta D. Madalena Sr. Morto Henrrique de Souza foi o Rey D. Filipe IIIº do titulo de Conde de Miranda e foi do Seu Conselho de Estado em Madrid

Diogo Lopes de Souza Mais Velho Sº deste Conde de Miranda Henrrique de Souza e ordeiro do titulo e Casa de Seu Pay e de presente he Gor do Porto

Vasco de Souza Sº Cº do Conde Henrrique de Souza e Irmão de Diogo Lopes e Clerigo e Reitor da Universidade de Coimbra

Manoel de Souza Sº 3º do Conde Henrrique de Souza Irmão de Diogo Lopes e de Vaco de Souza

Joaõ de Souza Sº 4º do Conde Henrrique de Souza Irmão de Diogo Lopes e dos outros

Bernardim de Souza f.º de Vasco de Souza e Irmão de Henrique de Souza foi Comendador de Souza da Ordem de Christo Casou Com D. Maria f.ª de João nunes de la Cuna de q.m ouue Fran.co de Souza e D. Brites q.e foi Dama de Rainha de Portugal e D. Joana q.e morreu Moça

Fran.co de Souza f.º do dito Bernardim de Souza

Alvaro de Souza f.º 3.º de D.º Lopes de Souza Mordomo mor del Rey D. Affonso quinto e de D. Maria de Silua f.ª de João da Silua Camareiro mor do Principe Rey D. João 2.º foi Senhor de vieira e Leguezio Casou em Villa Cova Com D. Catelina da Cruz de f.ª de Christouão Correia Comendador do Pico e de Ludade e da Sua 2.ª molher de q.m ouue entre f.os Diogo Lopes de Souza D. Maria de Souza q.e morreu Solteira sem geração da 2.ª foi Souza Fran.co de la Ord.e de S.t Fran.co e Vicente de Souza e Lourenço de Souza que Morreu Menino e André de Souza q.e foi Clerigo q.e ouue Santa de D.º Lopes de Souza q.e Casou Com Luiza f.ª de Damião de Goes de q.m teue f.os

D.º Lopes de Souza filho mais Velho de Alvaro de Souza erdou as Terras de Seu Pay Casou Com D. Catherina de Miranda f.ª de Fran.co Correia e D. Ilena de M.ca de q.m não ouue f.os e por sua Morte Vagou a Caza e Rey as deu aos Condes de Miranda

Vicente de Souza f.º 2.º de Alvaro de Souza e Irmão de D.º Lopes de Sousa Cas.º D. Isabel Henriques f.ª de Ant.º Henriques e Irmã de Egas Moniz de la Ord.e e danty foi enlaçado Com D. Joana f.ª de Fr.co Correia Snr. de Bellos e governador dem.to q.e auia Senão afeituo e Casando ella sem

Dona Maria Meneses f.ª em Santa Clara de Lisboa e morreu sem ter filhos de
Dom Sua fazenda a D.ª Lopo de Sousa f.º do g.º do Porto Enrrique de Sou
sa

Dom Tomão de Sousa f.º 4.º filho de D.º Lopes e de sua 2.ª Mulher
D. M.ª de Silua e Irmão de Madre de Sousa e dos Outros fez m.tos
grandes feitos na India Casou com D. Giomar f.ª de Aires de Sousa
e teue Aires de Sousa e Ayda na India e de Ruy dias de Sousa q. matou
o Leão em Xarelinda Com D. Geronimo Mascarenhas e com Dom
G.º de Menezes sobre a fortaleza de Xarez

Lopo de Sousa f.º 6.º de Aluaro de Sousa e Irmão de Diogo Lopes
de Sousa foi Comendador de Alcoena de Santarem ouue de Cuana
e Sousa, Aires de Sousa, e Ruy dias de Sousa, e D. Sesilia M.ª de D. M.º
de Sousa Capitão de Alcacere

Aires de Sousa f.º de 7.º Lopo de Sousa e deixou a Comenda de seu Pay
Casou com D. Violante de M.ª filha de Joam de Mendonsa Casou
de q. ouue Fran.co de Sousa 2.º de Sousa, e M.el de Sousa frade de
S.m Domingos e Lopo de Sousa e dona Guiomar M.ª de Figueiroa de Sou
sa e D. Joana q. Casou com M.el de Sousa e D. Isabel q. Casou com
D. Lopo de Sousa e D. Anna q. Casou com f.co de Sousa de Menezes
Conde de Prata herdeiro q. foi de Thomar e ouuidor
q. foram Senhores

Fran.co de Sousa f.º 2.º de 8.º Aires de Sousa Casou com D. Heliza Hen
riques f.ª de D. Lopo de Almeida de q. ouue Aires de Sousa f.º q. foi do C.

dos Antonios e D. Ant.ta Henriques M.or de D. Duarte de Menezes Al
cayde

D.o de Sousa f.o 2.o de Aires de Sousa e Irmão dos te f.os de Sousa foi
Comendador de Santarem Casou C.m D. Joana f.a de D. Fran.co Lopa
Colim de q. não ouue f.os e por morte destes Mulher Casou C.m Dez
de Fam.a de Marco te Damas fram.ca da Infanta D. Ma. de q. stam
bem mal ouue f.os

Logo de Sousa f.o 3.o de Aires de Sousa e Irmão dos outros Casou com D. Joana
da Costa f.a de Ant.o Dia de Costa do Canto de q. ouue Aires de Sousa
Martins de Sousa da Costa f.os foi f.a de Santo Agostinho e M.el de Sousa
D. Ant.o Angela C.o m.or de Gomes Borges da Costa e Ferr.am Gomes Borges
da Costa Comendador da Casa de Alualade da Ordem de S.tiago era
f.o de Simão Borges da Costa e de Cat.a f.a de Fern.o Rod.z da Calma

Aires de Sousa f.o mais Velho do te Lopo de Sousa Casou com D. Lianor
f.a de M.el da Silua e de Gonçalo Anes Malheyro

M.el de Sousa f.o 2.o de Lopo de Sousa se Chamou Alcayde e foi Cap.am da Al
Cacere Casou com D. Giomar Coutinha f.a de Jorge de Mello e Lageo de
q. ouue Aires de Sousa e D. Branca Cout.ha m.er de Andre de Mendonsa
Mor da Infante D. Luis e D. Ma. Cout.ha mulher de Fran.co da Silua f.o de
Joam da Silua da Camera e outros f.os e Filhas

Aires de Sousa Cout.ho f.o do te Rey de Sousa foi Comendador da Cisa de Fer
Cerro mor do Principe D. Joam Casou C.m D. Helena f.a de D. Ant.o da Cunha

Dom Anto. da Cunha S. de Santar cas. q. não ouue suc. e governou certa m.
Casou cõ D. Iorge da Cunha fa. de Jorge da Cunha 1º e de sua 2ª Mulher D.
Filipa Sem suc.

Nuno Coelho de Souza fo. q. de Alvaro de Souza e irmão de D. Lopo
foi Capitão de Cabo de Gue e lá o matarão os mouros Casou com D. Ma.
de Gue fa. do Doutor Alvo Dias Callunda e Filipa de Sousa e teue
ger. Gaspar de la Diogo Lopes de Souza e Alvaro de Souza q. morreu sem g.
Vai cão sendo Capitão de Malaca e D. Ma. Mel. de Sermão de Lobeira e hum
Alcaide mor Do Castello e o mor morte deste mando Semeteo freira cõ suas
fa. no mosteiro da Boa Vista em Sta. e D. Isabel de Souza Mulher de Duarte
de Resende e D. Iorge Mel. de João Lopes da Costa q. Capitão q. foi de
Malaca

D. Lopes de Sousa de Sousa e Nuno Coelho de Souza foi Capitão de dito Castello
cõ D. Isabel de Mel. fa. de Nuno de Souza Comendador de Alcacova de
Leue Alvo de Souza e mataram em Tanger sem ger. cão em Lisboa de
Souza q. morreu Sol. Pto. Vindo de Cabo da Batalha de Alcacer e
Alvo Conte de Pal. q. Casou cõ Bnta. Bernardina de Resende com suas
gue q. foram freiras

Fernam de Souza fo. do D. Lopes de Souza Mordomo mor de El
Rej D. Duarte e irmão de Alvo de Souza Mordomo mor del Rej
Dom Anto. quinto foi Alcaide mor da Leiria Casou com D. Isabel
de Alburquerque fa. de Fernão q. de gomide de q. houue D.
Catherina de Alburquerque Mulher de Duarte q. Fernão Sal re
tario del Rej D. Anto. quinto

Lopo Dias de Souza fo. 2º de D. Alo. Mulher de Cristo Irmão de Alvaro
Dias de Souza

Titulo dos souzas de Camello

Alvaro gl.s fr.e do Dom.or Alvaro gl. de Camello foi Prior do Crato, em tempo de El Rej D. Joaõ o 2.º e teve seus filhos e foi casado com D. Ines f.a de Martim A.z de Souza e D.ra e uma della Luiz Alz. de Souza e Fernam de Souza, e fe Alvaro gl. Camello era f.e destes gl.s de Baiam e por morte deste Alz. gl. cazou esta D. Ines com D.or Leite Doto de gl. e uma f.a

Luiz Alz. de Souza gl.e deste Alz.o de Souza foi casado com D. Gl.e de Lima e Cunha f.a de Fernam Mi.z Cunha e gerou entre outros filhos e uma delles Fernam Mi.z de Souza e Duarte de Souza gl.s El Rej D. Sb.o mandou eli. Joaõ em Sintra por dizer q. entrara no paço dis. Joaõ Roiz de Sa q. na se pintuara deste Luiz Alz. de Souza tem na sigla tura q. El Rej D. Sb.o Conde de Bolonha por ua q. tenda em dos souzas se a Casa ua cazou Dois f.os seus com Duas D.as suas e mandou aos tedos os f.os q. ouuesem se Camo sem soulas, e q. se chamade os Souzas tem provia feminina

Fernam Mi.z de Souza gl.e deste Luiz Alz. de Souza foi senhor da terra de Bairaõ e foi casado com D. Ana Rogeira f.a de Fernaõ A.z de Brito de q. ouue a Joaõ f.o de Souza

Joaõ Fernandes de Souza f.o deste Fernam Mi.z de Souza foi senhor da terra de Bairaõ e foi casado com D. Izabel da Silua f.a de Joaõ de

Manoel de Lima P.ro Bisp.o de V.a nova de Cerveira de q.m foi D. Joana
q foi Casada Com M.el de Sousa f.o de M.el de Sousa f.o de Ma
noel de Sousa Diogo de João de Sousa Comendador de Cerveira
e Dantes q fora Casado em Ter João fr.e de Sousa Com D. Joana de Gouvea
filha de q.m Vasco Cout.o q. de Alcaide e comde de Marfernam m.e
de Sousa e a D. Ped.a de Lima de Sousa q foi Casada Com João gomes
f.o do Myz.e João Botelho de Lx.a e de pois de morte deste marido
Casou Com D.o Lobo e esta D. Joana de Aguerra deixou Casada na gor
q de Mafugio Com Manoel Coutinho seu Irmão Casado q Mo que
ficarão este f.o Como Casados e a tempo herdarão os f.os de S.ta
Maria de João de Sousa

Fernão Martins de Sousa f.o deste João fr.e de sua M.e D. Joana
de Aguerra Casou Com D. Brites f.a de D.o de Gouvea Ed.e Come Conversa do
de Deja comm.or Christovão de Sousa e Ant.o de Sousa e Luis Alz.a
de Sousa

Christovão de Sousa f.o de este Fernam Martins comm.or a tempo de Rainão
Por demanda a João de Sousa de Lima por q era neto de João fr.e de
Sousa f.o de sua f.a Casou Com D. M.a de Mello Burgueno f.a de Christovão
de Carualho de Lamego de q.m comm.or Fernam Martins de Sousa e Ant.o
de Sousa e Pedro de Sousa M.el de Sousa e D. Isabel de Eça Siq
Vaz Norma teiro de Cerveira e D. Brites Freire em São Bento de
Cortes

Fernam Martins de Souza 5º mais Velho de Cristouão de Souza foi 5º Senhor de seu Pay Casou Cº D. Mª de Teive e Irmão do Cardeal mor Joaõ de Leida de q̃ ouue Cristouão de Souza e foi cazado em Sam Paulo e Mel de Souza e Duas fr.as em S. Bento de Cuora Contra Vontade da Snra Sua Madre de Lx.a D. Bernarda Catarina q̃ Casou Naquella Comarca com Antonio Monteiro do Canto

Cristouão de Souza 5º Mais Velho de fernam Martins e Senhor dos terros de seu Pay Casou com Leanor Irmãa de Gaspar Pinto da Cunha Snr de Sotiaguo de Lx.a de q̃ teue fernam Martins q̃ foi Souza e Duas fr.as fr.es do Conuento de S. Bento Mestres e gouernadeiras desta Mr Casou com D. Maria de Gouuea filha de Manoel de Sousa Coutinho e D. Ines da Guerra, neta de Sousa Pr Correio mor e foi em satisfasaõ do qual Officio deraõ a este Cristouão de Souza pello direito q̃ a elle tinha o Officio de Capitaõ mor das Naos da India e o de Correio mor vendeo D. Rodrigo por outenta mil Cruzados a Luis gomes de Mesquita da mata,

Fernam Martins de Souza 5º deste Cristouão de Souza e tem bem 5º de Baixo e da mais fazenda Senhorio e do officio de Capitaõ mor serue e Rodrigo seu Irmaõ

D. de Souza 5º e 6º do Capitaõ mor Cristouão de Souza e Irmaõ de fernam Mrs

Mel de Souza 5º e 6º de fernam Mrs de Souza e Irmaõ de Cristouão de Souza Não se Casou foi a India e ali morreu sem geração

Antonio de Souza 5º filho 2º de Cristovão de Souza Irmão de Fernam Martins de Souza Casou com D Brites Soares 5ª de Diogo Soares Comendador de Sesimbra Irmão de Gabriel Roiz de Lamego Comendador da grangia de Cezimbra Diogo de Souza e Mel de Souza Religiosos sem geração e Dna de Souza Casou com Jorge Dias de Miranda do Porto, e Izabel de Souza freira em Arouca D. Joana, e D. Elisia, e Bastarda Ilena de Souza

Ilena de Souza filha Bastarda de Antº de Souza Irmão Natural de um Gaspar de Reis

Ilena de Souza 6º filho de Cristovão de Souza Irmão de Fernam Martins Cruz, e D. Antº de Souza Ainda Natural Ma Com

Manoel de Souza 4º filho de Cristovão de Souza Irmão de Fernam Martins e Dos outros foram Ainda Donde vem Sua Sessão foi 9ª della e Casou Cº D Ana de Silva 5ª de Diogo de Silva Capitam de Damaz e D Leonor filha de Manelão teve 5 filhos os quais e Mel Sua Nª Segundo não Vindo Dª Reino e foi este Mel de Souza Capitam de Malaca e Mr de Cala

Fernam de Souza 5º filho 2º de Antº Gil Camello Irmão de Luis Alz de Souza foi Casado duas Vezes o Seu 1º foi com Fernam de Souza de Botelho, e Diniz de Souza 5ª foi Nª de Lº Lourenço de Tamora com Gaspar, e Jesus Vem Simão de Souza de Condestabre

Fernam de Souza de Botelho 5º filho destes Fernam de Souza foi Casado Com D Iria 5ª de Rui Barbudo e D Brioneli de Lima e Fora dantes Casado Com Lopo Gomes de Abreu Snr de Regalado de Jesus com Joam de Souza de Lima

de Lima e A. D Catherina Mz de Mem de Brito e o D Izabel de
Souza Maior q Casou Com D D.o de Souza, e Lormente deita Mz
Casou Com D Mecia de Brito fa de Martim Vaz Marcarenhas
Mestre Comendador de Aguiar deg Gume Martim Vaz de
Souza e D Joana Mz de Henriquez Correja, e ad from Mulher de
Cristouão de Tauora

Joaõ de Souza de Lima fo dette Fernam de Souza e de sua 2a Mer
D Ines foi Casado Com D Hercia de Melo fa de Antaõ gomes
de Abreu do g Gume A Mz de Souza q mataraõ os Mouros sem
q ouuesse geraçaõ a D Izabel Mulher de D Bruno de Menezes
Joaõ de Souza q morreu Na India sem geraçaõ

Martim Vaz de Souza fo Co de Fernam de Souza de Rutella e de la
2a Mer foi Alcaide Mor de Bragança Casou Com D Catherina de
Ataide neta do Conde de Portalegre deg Gume Fernam de Souza a Pade de
Sam Clemente de Beato de seu Padroado e D Leonor de Ataide freira
de Sa Ana de Viana

Fernam de Souza fo dette Martim Vaz Gume Salvador de Souza Conigo
de Coimbra e D Mz de Souza freira em Santa Anna

Simaõ de Souza fo 2o do Comendador Mor foi mandado a Ceita Co de
Zafer del Rey D Joaõ 2o por q Gume q fazer Condeu Catherina desta
Via freira de S. Bento do Porto da qual Gume Eu fo pormenor Fran
co de Souza o de Faria e Simaõ de Souza foi morto em Eu de Convento
se Gou Morto D Mz de Menezes q foi 1o Conde de Cantanhede sendo Capi
tão de Ceita

Ioam fr.ª de Souza e de Faria foi Bom Soldado e Cauallr.º
Prouado da Camara Coutro feito Comendador e por seu gouerno Fauorecido de
Seus Parentes q. seruio o Rey Catholico nos Guerra
de Garanhoa Casou Nabeira Com Helena Nunes Cardoza fa. de
Aluaro A.º Cardoso deq.es ouue Simão Fernandes de Souza, Luis fr.ª de
Faria, e Barbara fr.ª Cardoza

Simão fr.ª de Souza f.º deste fr.º fr.ª e de Faria foi bom Caualeiro
Morreu Naguerra de Cena Em Italia Capitão de Caualos Ligeiros
Não Casou Nem teue f.os

Luis fr.ª de Faria f.º 2º deste fr.º fr.ª e Irmão de Simão fr.ª de Souza
Casou Natr.ª de Braga Com Dua Bronca Laranjo deq.es ouue a Seguir
Sos q. Tão morto

Se Barbara fr.ª Cardoza f.ª 3ª deste fr.º fr.ª e Irmãa dos sobred.tos Ca
Sou Com Dr.º Luis de Couas Dandrade f.º do Doutor Gr.º
al Reg.ª da deq.es ouue A

Ms Sousas

O Simão de Souza foi Casado Com Elena Gabriel de q̃ houue a Lua
ro de Souza e q̃ Gaspar de Souza q̃ Morreu No Dro Porto de dio em Vta
Vuarte de São Tiago esta Elena Gabriel era fa de Mel Gabriel Medico

Manoel de Souza fo deste Simão de Souza foi a Jndia ella teue a Viagem
de Pago Casou Cõ D Brites de Tauora fa de D Luiz de Moura de q̃ teue
Simão de Souza e Luiz de Lucena e de Tabora e Gaspar de Souza e Victorino q̃
e Tauora e Fran.co de Souza e Lourenco de Souza e Joaõ de Souza cazou
tudo e Jnes de Souza fa de Luciano, e D Mea de Tauora q̃ Casou Com Fer
naõ de Souza de Castello Branco e dona Margarida de Tauora q̃ foi
Dama da Jnfanta Izabel Clara fa del Rey Dellipe e Cazou diso
q̃ Cõ D Martim Alz de Castro Vizo Rey da Jndia e D Madanela q̃
Cazou depois Com D Martim diso Com Joaõ Leytaõ de M.el de Sousa
Freira em Santos e outros fos e fas q̃ morerão No Cos

Simão de Souza fo deste Manoel de Souza foi Cauo na batalha de
Alcacere e tem duas Comendas da Ordem de Christo q̃ Cazou Cõ D Violante
de Silua fa de Joaõ da Silua do Canto da Ilha D Com a qual houue
Ordem N. Senhora Luis fo e depois Cazou Com Dña Jnes
[illegible]

Luiz Alues de Tauora fo deste Manoel de Souza e Irmaõ de Simão de Souza foi
Cauo Cleiro da Ordem de São Joaõ e q̃ Vigario do Orado e Dalfio de
Lango e Leça

Gaspar de Souza f.º 9.º de Alvaro de Souza Irmão de Simão de Sousa e de Luis Alvares foi Cativo Na batalha de Alcacere e foi Bem da dor de Santa Ines diz foi Com o Marques de Santa Cruz Na batalha de Alcipe de Setuvel e foi por Mestre de Campo dos Portuguezes Ainda Jolta terra indo por Governador o Duque de Medinia Sidonia foi Comenda dor das Comendas de da ordem de Christo Casou Com D.ª M.ª de Menezes f.ª de D. Joaõ da Costa e da sua 2.ª M.er e foi g.or do Brazil

Fran.co de Sousa f.º 4 de Alv.ro de Sousa Irmão de Simão de Sou Zaje dos outros foi Co'el Rej D. Sebastiam na jornada de Alcacer Sonde Cativo, pos ou de spois Ainda Mta ornatarão os Mouros

Gonçalo Coutinho de Tavora f.º 5.º de Alv.ro de Sousa Irmão de Simão de Sousa e dos outros foi Cavalleiro da Ordem de S. Joaõ g.de da Gale Morreu sem f.os Comm Sartão de Alv.ro

D. Fr. Lourenço de Tavora f.º 6 de Alv.ro de Sousa e Irmão de Simão de Sou Za e dos outros foi frade dos frades dos Calços da Provincia de Cha mão de S. M.to foi a Roma Ao Capitulo geral Em lugar de Provincia e definidor de sua Provincia e depois geral e Bispo de Lug

Joaõ de Sousa f.º 7 de Alv.ro de Sousa foi Religioso da Comp.a de Jesus

M.el de Sousa f.º 7 de Alvaro de Souta Irmão de Simão de Souta e dos outros Cinta e Fortaleza de Dio p.a fazer aguada e Cativo Com sua Irmã

A sua Irmam Mulher de João Fontado e sem etem frades de Santo Agostinho

Gaspar de Souza fo. 2º de Simão de Souza e Irmão de Alvaro de Souza foi

Titulo dos Almadas de Avranches

Joane Anes da Almada disem q̃ teue amou og.te Rey foi de
ader da fax.da del Rey D.o e del D.o fernando e foi casado cõ
Vraca Nunes filha de Lex.ª Anes
Veneo este Viuen sendo ed.e tanoue anno, era f.o de Vasco Lou
Veneo q̃ estam Enterrados Na sancreyta de sã mamede de Lex.ª
D.o deixou a meirma Igreya lenda pella qual Sedisem sertos mi
sas Cada Semana

Vasco Lourenco da Almada f.o deste Joane anes foi omorgu do
e agora tem Heraes, Em Almada Casou cõ filha de
Lex.ª Anes Joan Vas dalmada e Iona Vas dalmada
q̃ Casou Com Alv.o anes Nogeira Alcaide mor delRa

Joan Vas de Almada f.o deste Vasco Lourenco por sua origem e teue
Com q̃.to pri.o Malcoria se foi a Ingalaterra onde ganhou m.ta con
ra fia Nomeu foi trazida a sua Cidade aent.e Reyno Com Confia de
Joane Anes de q̃ ouue D.o Vas este Vasco e bastardo Joan Vas foi
este Joan Vas do Conselho do Condestauel D Nuno Alu.s Cand.o
foi Capitam ponteiro entre teio e diana e foi por Capitam de Sua
ga te Nomeada de Ceptia a Coronica del Rey D Joan e.o Cap.m
q̃ onde Recebeu e era bom se

D.o Vas de Almada f.o deste Joan Vas tambem ando Nas guerras de Franca e
Ingalaterra onde ganhou m.ta Honra Na morreu Casou cõ filha

f.a delle

Leg.ma D Izabel d Almada

q Carlos Com.e de Nuncy f.o de Joã de Nuncy foi Na tomada

de Ceita e Infante D Duarte Carmou Cauallejro a elle e Nosorgo

de Ceita

Nuno Vaz d Almada f.o 2.o de Joã Vaz e Irmaõ delle Lag.o Rdou

o Morgado D Almada por morte de seu Irmaõ tambem andou morgue

ras de França e Ingaleterra em guerras dos turgos Com o Em.dor

Emperador Sigis mundo e Rey de Fança e foi Conde de Braxeles e Rey

de Ingaleterra Cauallejro Dagoa Riteira Muj estimado de el

Rey D Duarte foi Capitam e Almj de mor de Lx e Carlos Co.s de Sea

e el Cabanelas f.a de Nuno da Cunha e de Lourenço Leg.ma D Joã

e D Leanor q naõ Casou e Izabel q Casou Com Nuno pecanha

de Lamoza e D Violante M.z de Sermam Rib.a Malaranhas Cap.m

Dos geneos del Rey D Joã o 2.o q depois se deu Cazado e por morte des

ta M.er Casou se D Catherina de Castro f.a de Fernando de Castro

e Sr da Casa do Infante D Henrique ouue D Fernando de Almada

q te Conde morreu na batalha de Alfarrobeira por parte do Infante

D Pedro q se disse ganhar aqui e Cristiaõ Vaz Serrão Armou Rey

Nunes em Lx contra o genero e q andaõ Nesbruio e tomou lhe da

Carrapa e foi gente de Bons feitos

D Joã de Almada q se chamou de Granada f.o delle Conde de Aboim

de Almada e Dou Morgado de Almada. Naõ o da Lousa porque

Jorge perdeu seus Foes por ser Com o Infante D. Pedro tambem ando
fora do Reino donde ganhou Bulla Carlos Cº D Maria da Cunha
filha de Vasco da Cunha desse nome D. Alvaro da Franqueira, e este foi
of.al Conselho del Rey D. João 2º q. fouse em pessoa agradecio
da Fonte todos de Bulla a opinião. e del Rey lhe deu q. foi o
Juiz da sua parte se resolvia em Liv.

D. Fr. de Abranches filho delle D. João destinado foi Cavalleiro da
Ordem de Alcantara Casou Cº D. Joana de Mello filha de Jorge de
Mello da Cunha bode delle desse nome a D. João D. Jorge e D.
Carlos de Abranches q. morreu Noivo da Infanta D. Maria de
Abranches q. morreu sem geração estudante em Coimbra Morr
em Gouveia e D. Mª da Franqueira q. não Casou e D. Anna de Abrs
ches q. foi Dama da Princesa Mãy del Rey D. Felipe de Cast
la e Casou Com D. Luis Sotto Mayor filho Herdeiro do Conde
de Portalegre foi della pessoa de grandes dotes em todo abriada

D. João da Franqueira filho delle D. Alvaro Casou Cº D. Isabel de Lima filha
de João de Souza de Lima desse não ouve filho e por morte desta Mª Casou
Cº D. Anna de Silveira filha de Lopo de Souza Ribeiro filho de D. Pedro de Souza 1º Al
caide mor de Gouveia desse nome D. Alvaro e D. Leonor q. morreu sem
geração e D. Joana q. morreu Moça e D. Gimar q. estando ella posta da Cº
seu primo D. Pedro da Franqueira morreu delle e della Casou depois da
D. Fran.co da Camara filho 2º de Luis q. foi da Camara Conde de Villa fran
ca e D. Mª q. he viva em Evora freira e D. Joana de Mello que

g. Calou Comendador q foi de Souza e D. Mecia g Calou
o Correio Mor Fr.co gomez de Lima

D. Alluaro da Brandey g.to deste g.to deste D. João g.ro q
foi Capitam Mor de Malaca e de outras armadas q se mostrou mto
g.to q ella Morreu sem Casar como Cauallo g.to Castado por nome Don
gonçalo

D. Lourenço Est.o Bastardo deste D. Alluaro foi Cauallo dos pagens
do Comendador pello seruiço de seu pay e la estue Com Castello g.to Calou
Com Dua g.ta de Duarte daguerra Com aquel Rei de Malaca antes de se
Recolher morreu e deixou nomeada da fortaleza de Ormuz a fama
de Duarte daguerra por quanto Retirada ganhado dinheiro emmorreu sem
geração de q foi deter seruido algũ anno

D. Jorge da Brandey g.to 2.o de D. Alluaro e Irmão de D. João Calou Com
D. Anna de Ataide g.ta de D. 2.o de Castello Branco 7.o da quinta de Castello
Branco de q não ouue g.to Jazem sepultados em nossa Senhora da Lora de
Cazarigua Moteiro dos Degninos

D. da Brandey g.to 3 de D. Alluaro e Irmão de D. João e de
D. Jorge Calou Com D. Brites filha de D. Lançarote Alcaide
de Mor de Calem e Rigo de Santiago de Calem de q ouue D. Alluaro de
Abrandey q na batalha de Alcacere sem geração e Fr. João de Abran
dey Frade de Sancto Agostinho e tambem pronunciado D. D. de Abr
andey q estando exportado Com sua prima D. Ignez morreu sem
geração Vindo da Batalha de Alcacere, D. Jorge, e dona Joana q

D. Joana de Mendonsa Mulher de Francisco de Mendonsa Alcaide
Mor de Mourão e Capitam de Mazagam

D. Jorge de Alvarenga foi deste D. por morte de seus Irmaos e deixou
Morgado de seu Avo D. Gonçalo Falcão Cº Branca de Vilhena
de D. Caetano de Gama foi do Morgado da Boa Vista de Setuval de
oje de foi do D. Jorge por morte de seu Irmao de sua Mer Viuva
em Santiago de Cacem e não tem fº e depois se diz quitou de ha Mer
Viuem apartado

D. Fernando de Almada foi 2º de Alvaro Vaz da Cunha da Conde de Avra
Fos e de sua 2ª Mer D. Catherina de Castro Mer Irmão de D. Joaõ
Grande foi Capitam Mer de Lx.ª e de Rodeo todo o Sopeixe da
Corea Falcou Cº D. Constança foi de Rey D. Diº e Mer Comagual ouve
os Lugares do Rey de Cume a D. e D. Antaõ e D. Isabel
de Castro e Falcou Com Mel de Mendonsa Comendador de Vejros da
Ord.e de Xpo foi Conde Rey D. Afonso quinto de Franca e dis q falou
Nica q el Rey Luiz por entre sesaõ del Rey D. Afonso foi Conde de
Avranches q foi de seu Paj

D. de Almada foi deste D. Fernando foi tambem Capitam Mer de
Lx.ª Morreu solteiro Natural de Almada onde enterrado os Mes
dos.

D. Antão de Almada 5º Conde de D. Fernando de Almada de que
D. Pedro foi Capitão mor de Tanger. Casou com Dª Catherina de
Menezes filha de D. Rodrigo de Menezes Comendador de grandola
de que ouue D. Fernando e D. Leanor 3ª Mulher de Duarte da Silueira
D. Brites 2ª Mulher de D. Rodrigo e Irmão do Conde de Tentugal e
Marquez da Ferreira e D. Mel. Dão da Capella delRey D. Sebastiam
Bispo de Coimbra Cardeal Inquisidor Mor, e D. Joaõ da Granada
e D. Fco de Almada q morreraõ naindia Solteiros e este D. Fco de Alma
pay de D. Joaõ de Saiaõ Nat de Lagoa de Alcade L4 Cap 12 Diz
q Onuataraõ Matriculada de Villa de Betit e D. Mencia e D. Catharina freiras
Das em Santa Clara de Coimbra Ouue Bastarda D. Iza de Castro
Mel de Luis da Veiga de Embarqader do Porto e fora della Diz
Porem Cõ D. Freitam de Menezes fo. Bastardo de D. Rodrigo de Menezes
Cõmendador de grandola

D. Fernando de Almada 5º Conde Casou com Antaõ Casou Cõ D. Catherina
de Almeida Burguesa filha de Lopo Soares de Alvarenga q. D. Claudia
de q Ouue D. Antão e a D. Mª Mulher 2ª de Sam Thiam delRey e D.
Joana Freira em Odiuela e depois se passou p Santa Clara de Coim
bra e D. Catherina de Almeida Burguesa freira e Madre e Nouiça no
Leiro. por morte de seu Pay Casou Cõ D. Mª de Menezes filha de Fer
nãe de Sa Alcaide mor do porto de q naõ ouue filhos e ouue
Bastardo a D. Mel

D. Fernando de Almada 5º Conde D. Antaõ Casou Cõ D. Catherina de Al
Burguesa filha de Lopo Soares de Alvarenga q. D. Claudia de que ouue
a D. Antaõ, e a D. Mª Mulher 2ª de Sam Thiam delRey filha D. Joana Freira

Aveula q̃ de [illegible] espoſou p.ª Santa Clara de Coimbra e da Rainha
da D.ª Marguerite foy a cabeça delle Mosteiro por morte q̃
delle foy Abb.ª Com.ª D. Mor de Mendoça q̃ de Henrique de Saa e Caide mor
delRey D. Joaõ o III.º e teue 6 filhos e 1 filha D. Mel.ª

D. Antaõ da Silueira q̃ deixou Fernando Coitado Com.ª de Cr.ª Conde
de Castro q̃ foy de Ruy Lop.ª de Silueira guarda mor do Principe D. Joaõ
delRey D. Joaõ o III.º e Dom Mor.ª de Jorge de Almada q̃ morreraõ am-
bos Mancebos e D. Isabel de Joaõ de Almeida e D. Antonia de Silueira que
Casou com D. Luis de Portugal e D. Mor.ª de Mendoça q̃ Casou com Henrique q̃
Ferreira de Silueira Caide Mor de Tanger e Frade de D. Luiza freira
em Santa Clara de Coimbra e outros q̃ morreraõ Meninos

D. Lourenço de Almeida q̃ deixou D. Antaõ foy Catiuo na batalha de
Alcacer Com.ª delRey D. Sebastiam Casou Com D. Fr.ª de Lemos q̃ foy de Lou-
renço Pirez de Tauora deixou Dom Antaõ de Almeida teue 6 filhos D. Ro-
drigo de Almeida Frade de Saõ Domingos e D. Luiza freira em Santa
Clara de Coimbra e outros q̃ morreraõ Meninos

D. Antaõ de Almeida q̃ deixou D. Lourenço ordenou a Caza de seu Pay Com
D. Joa de Silueira sua prima Com Irmã q̃ foy de D. Lucas de Portugal
de q̃ ouue Lourenço e dona Ant.ª de Silueira e outras
q̃ morreraõ Nobres

D. Manoel q̃ foy 2.º de D. Antaõ Irmaõ de D. Lourenço foy Clerigo
Cura e Abbade Morreu sem deixar geraçaõ Nem Casou

D. Jorge 5º filho de D. Antão Irmão de D. Lourenço e de D. Mor foi
a Índia e lá Morreu sem Casar nem deixar geração

D. Simão da Silveira 4º filho de D. Antão e Irmão de D. Lourenço dos
outros estudou em Coimbra foi Cu dos grandes letrados de seu tempo
foi Lente de Escolo e depois per opulisam Leu na Cadeira de Vespera
de Theologia e querendo-se por a de prima e Vago o Elrej a deu a mesma
a Cu frade de São Domingos pello q igualou ao d. D. Andre depois Elrej
a deu a de Vespera e Prima ao d. Frade de São Domingos pello em Cu
da q preuilegios foi q igualou ao d. D. Andre

D. João de Almada 5º filho de D. Antão Irmão de D. Lourenço e dos
outros Serviu a Elrej nas Armadas Casou depois com D. Leonor Gomes

D. Manoel de Almada 6º Bastardo de D. Fernando Irmão de dom
Antão foi Cavalleiro de Rhodes e lá Casou com D. Leonor [illegible] de
Sá fora Mulher de Diogo Vaz de Sem Paio

D. Manoel de Menezes 7º filho do dº Antão Irmão do dº Fernando
Velho Daiam de Capella del Rej D. Sebastiam e depois Diogo de Si
ra Enquilidor Mor Morreu Nabatalha de Alcacere

dos Almadas 5 Frades sem D.

João Vaz de Almada 1º Bastardo de João Vaz de Almada o 2º emeio
Irmão de Alvaro Vaz de Almada Conde de Abrantes foi Diogo Lopez

Iguo Conde Senhor de Pereira e Veador da Caza del Rey dAffon
so o quinto Casou com D. Isabel Sante sua de
Alvaro da Cunha e Tamado o grande Justador q morreu do Touro e foi
Ca dos elos e q Jorão Alz Galateira ao Desafio em defensão das Damas
Com seu hio Conde de Abrantes q foi outro e gonsalo Vaz dalmada
Vasco dalmada e D. Leonor dalmada Mulher de Antam de Brito
Alcaide Mor de Beja e D. Maria M.es de João de Souza sal cam e D. Leonor
Mulher de Ruy q.z Moniz Thesoureiro da moeda de Lx.a e D. Joana M.a
de Ruy dias sua de Serpa e D. Brasaida M.es de D. gralia foi manvi
guez.o Marques de Agilar do Reino de Castela e ouve Bastardo dE
Vasco dalmada

Gonsalo Vaz dalmada sua 2.o neto de Joã Vaz Casou com D. Violante
de Eluora Mulher fidalga Castelhana q Já fora Casada com Fernan sal
Cas q Lhe não ouve sua mas ouve Bastarda Violante dalmada q Casou
com Morem Rapaz e q Viuo em Beja

Vasco dalmada sua 2.o neto de João Vaz e jrmão de Gonsalo Vaz foi Ve
ador da Caza do Infante D. Fernando Jrmão del Rey D. Affonso o 5.o
Casou com D. Izabel Mascarenhas sua da Martim Vaz Mascarenhas ouve
Do Comendador dalcaiz q está de sua ouve Fernan Nis dalmada e D.
Brasaida sua M.es de Christouão Correa Veador da Caza da Rainha
D. Catherina Comendador dos Colos de Mouzalde

Fernan Nis dalmada sua de Gonsalo Vasco dalmada Casou com D. Izabel
Pinheiro sua de D. Vasco de Beja e de sua ouve Vasco dalmada e D. Brites
Mascarenhas q Casou com D. Isabel sua com o Conde de Vimioso e D. Le
nor Mascarenhas Dona da Rainha D. Izabel Mulher de Carlos

Senhor de Carlos quinto q̃ nunqua Carou e foi filha del Rey dom
Felipe 2º e d. Princeipe d Carlos sanct.º desta d. Infante Condeta de Ce
Centim e seu Marido Matarão Comendo foi o leuantamento de genebra
Cautros Lugares junto das terras de Suestia

Ioão dalmada f.º deste Gonçalo fernam Mrz dalmada Carou Cõ d.
Infante de Mello f.ª de Simão de Sousa de Souse e Vicente dalmada
d. Briatiz Mascarenhas q̃ morreu freira de Sã Ioan d'emtoro

Vicente dalmada f.º deste Vasco dalmada Carou Cõ Dona Bri
tis de Brandão f.ª de Diogo pecanha de Taueira q̃ matou os Mellos
de q̃ ouue a fernam Mrz dalmada e depois se casou fernam Mrz
Mascarenhas dalmada e por respeito desta faz. de que se deixou sua
fia d. Leanor Mascarenhas Com esta Condição

fernam Mrz Mascarenhas dalmada f.º deste Vicente dalmada Carou
Cõ d
Leixeira f.ª de fernam Vaz da palma de que não teue
geração foi Cathiuo na batalha de Alcacere e Comendador da Ordem de
Christo

Aluaro dalmada f.º de Gonçalo de Sousa dalmada Nicolaue d'Aguiar
Veira Meio irmão de gonçalo Vaz e de Vasco dalmada Carou Cõ d. Brites de Sou
sa f.ª de Diogo Lopes Lobo e de outro e outras terras de q̃ nas ouue f.ª por
morte desta mulher Carou Cõ d. Catherina de Mello de Meneses Diogo de
Leuada Rainha de Pedro f.º de Vasco Mrz de Mello Alcaide mor de
Souza e de Castello de Vide de que ouue Mrz dalmada Christouão
de Mello e ouue Bastardos Ledrabeus dalmada

Antonio dalmada de Mello foi C.º deste Aluaro dalmada ca
sou com D.ma Cardoza f.a de gonçalo Cardoso da Cunha de
q.m ouue Aluaro Aluaro dalmada e Christouão de Mello Senj de
Mello e D. Briolanja mulher d'Reimam D.ra de Cerpa et fram
Cisca M.or de Bertolameu Lobo

Aluaro de Almada foi deste M.el dalmada casou Co.m D. filipa
f.a de Diogo gomes de Sueiro cum Come Rico de Beja

Christouão de Mello foi C.º de M.el dalmada e Irmão de Aluaro dal
mada

Luis de Mello foi 3.º de M.el dalmada e Irmão de Aluaro dalma
da e Christouão de Mello

Christouão de Mello foi C.º de Aluaro dalmada e Irmão de M.el dal
mada casou Co.m D. Briolanja f.a de M.el Lobo Alcaide mor de Monsaraz
de q.m não ouue f.a della casou depois com Christouão freire

Pedralues foi 3.º Capitão de Aluaro dalmada Alcaide mor de Beja Irmão de M.el
dalmada e casou
Em Castalejo com Dona Leginarda Coutinho de q.m ouue Christouão de Mello casado
com Dona Aluara dalmada Molher foi. de
Ver de Faria

com Dona Leonor de Castro
e depois de Pedro de

Titulo dos Silveiras

Martim gil pestana foi natural de Olmada diogo de Tuova e dos mo
radores antigos della este omne nuno Mz de Silva

Nuno Mz da Silveira fo deste Martim gil pestana foi omne muyto entra
do entempo del Rey Dioão 2o e del Rey D. Duarte cujo escriuão da pu
ridade foi e foi Cõde e mor Vedor das obras do Reyno fez a torre
na Carouca Cõ D. Lianor fa legoncalo annes de abreu fez o Castello de mi dg
lej omne Diogo da Silueira fernão da Silva contra q morreraõ sem
geraçaõ ed. Isabel Mulher fa de joão de Mello Capitão mor del Rey d.
Affonso quinto e d Isabel mulher 2a de Vasco Mz de Mello Alcaide de
Tuova e do Castelo de Vide e d Vidante Mulher legomu de miranda e
Lianor Mz de Vasconcellos mi de Landa e de joui Mz a de d. fradique de Castro
o tagante teue mais Vellos a goncalo da Silva e Vasco da Silva q hueraõ
a parte de Landa de d. Lianor Mulher del Rey D Duarte e figaraõ no Cer
co do Crato e da Ej segoraõ dijoui fa Castella e morreraõ sem fo

Diogo da Silva fo deste nuno mz da Silva foi escriuão da puridade
del Rej D. Affonso quinto senhor de Tercaes dajs e Alcaide dajs e Vedor
das obras Carouca Cõde D. Beatriz de Lemos de joui fa de fernan de Lemos
de joui senhor de joui e Tureira contra tenej e guajs por ante Laza
Mento e deu lej omne Anuno mz e Henrrique da Silva e Martim
da Silva Leite Diogo da Silva mataraõ os mouros na serra de neca fi
Cando d Rej D Affonso o quinto la foi

Nuno mz da Silva fo deste Diogo da Silueira e deu a laza de Tur
Laj e mais foi Vedor das obras Carouca Cõde D Felipa de Villena fa
de fernam tello fez o Vnlaõ lej omne a Luij da Silva Simão da Sil

Veira

Vaza

da Silv.ª e Ant.º da Silv.ª d Leonor mulher q.º de D. diogo Lobo Barão de
Alvito e dona Izabel de Vilhena m.r q.º de nuno da Cunha q.º de Cascaes
q.º Veador da faz.da del Rej D. João comẽ maij a João da Silv.ª q
foi Capitam mor da Emparatrej e Reger de Roneesvales

Luiz da Silv.ª fo. de Ant.º nuno mrĩ da Silv.ª e vedor a Caza de seu paj foi
Conde de Sortella goarda mor del Rej D. João e iij Veedor da obra do
Reino Comẽ seu paj Alvo Casou Cõ D. Briatiz fa. de D. fernando Cout.º
Marichal del rej comẽ D. Diogo e D. Simão de Silveira e D. Helena mu
Ller de Luiz de Alvarez de tavora senhor do Morgadeiro e de outras tem
e D. Izabel m.r de dom João Manoel a qual sofreura antes que hua
se ajuntamẽto delle comẽ maij ad gonçalo q. sefue clerigo deu q cha
mão dos altos e morreu Martes Naindia e D. Alvaro q morreu nain
dia cõde Cõ Eua Armada se correu Barem

D. Diogo de Silveira fo. de Conde D. Luiz da Silv.ª fo. Conde de Sor
tella goarda mor del Rej D. João e D. de Castiana Casou Cõ D. m.ª fa.
de João Roiz de Saa de que D. Luiz q morreu sem geração e D. João e dom
Martinho q morreu solteiro, e D. Alvaro, e D. Helena M.r de D. Luiz da
Lencastre e D. Briatiz freira nas Esperanças e D. Maria freira em Lorvão
e bastardo Ant.º q Morreu em Malacca sem geração sendo Calado Cõ D.
Izabel fa. de amaral

D. João da Silv.ª fo. de Conde de Sortella dom Diogo Casou Cõ D. Ma
rianda de Granada fa. de D. Luiz de Lencastre Velho de comẽ ad. Dio
go e D. Luiz da Silv.ª e a D. M.ª de Lencastre Mulher q.º de fernam q foi
de Camara Capitam de Ilha Terceira e Conde de Cacalleta e D. Helena
de Martins de Sousa de Leiria senhor do Morgado de Leiria

D. Diogo da Silva 5º. deste D. João ordenou a caza de seu pay sobre
aquelle Verde muito tempo de Manda com seu hão d'Alvaro e tendo
Idade vendida Morreu sem Casar nem deixar geração

D. Luis da Silva 6º deste D. João Irmão deste D. Diogo ordenou a Caza
de seu pay e Avos por morte de seu Irmão tirando legados e execuções
os q. deu ao Duque daveiro e foi 3º Conde da Portella Casou com D. Iza
bel da Cunha filha de João q. foi da Camera Conde da Castanheira de que
ouve D. Madalena da Silveira e D. M.el da Silva. que morrerão depois
Com filhos e 2º Avos Casou com D. M.a de Vilhena filha de D. M.el de Castello
Branco Conde de Villa Nova deste ad. e dona

D. Alvaro da Silva 7º Conde de Portella D. Diogo da Silveira
e Irmão de dom joão Casou com D. Brites Mecia filha de Jeronimo
Mecia Comendador de Rio de Campo Maior de q. ouve D. Diogo
da Silva D. Joam da Silva D. Luis da Silva D. Gonçalo da Silva
Silveira dom joão da Silveira D. M.el da Silva D. Manoel da Silva
D. Rodrigo da Silva e D. Leonor da Silveira freira na esperança
D. Margarida da Silva D. Joan.a de Mendoça D. Catherina da Silva
D. Leanor da Silveira freira na esperança D. M.a de Menezes dona
Ana da Silveira D. Madalena da Silveira D. Joana da Silveira D.
Joaquina da Silva. Este D. Alvaro a Comenda da Portella da
Ordem de Christo e foi Capitão Comel. Reg. de Bathana na batalha
de Alcacere

D. Diogo da Silveira 6º neto D. Alvaro herdeiro da Caza e Com
enda de seu pay e may

D. Simão de Silueira 5º filho do Conde D. Luiz da Silu.ra e irmão do Conde
D. Diogo Calou Cº D. Joanna Henriquez f.a de Simão freire de q.e teue dom
Luiz q morreu Em Almeirim de Empigne q Vedeno gouernou Ns
Na Ilha and.o Caramuruado e de Ilhe D. Martinho Lenoronha e dom
Simão q morreu Solteiro na India e D. Diogo e D. Ant.o q andou na
Cauão e Mouros em Cabul e D. Hanor q foi Casada Cº Luiz
Alures de Tauora Moço

O Simão da Silu.ra 5º 2º de nome Mtº da Silu.ra e 2º Irmão do Conde D.uo da
Sortella Luiz da Silueira Calou Com D. Mg.da de Sancto de Tauora de q.e
Não teue 5º e ella foi ja Molher de Christouão de Mendonsa

O grande O Ant.o da Silu.ra 5º 3º de nome Mtº Irmão do Conde D. Luiz da Silueira
e de Ant.o Simão da Silu.ra foi Capitam de Dio e de Dormuz e de Goa
Calou Cº D. Maria de Sa 5.a de Lourenço Vaz de Sampaio Capitão mor q
Vio Rej q foi da India e depois Calou Com D. Ana de Almeida 5.a
de Ruj Fr.e de Almeida feitor em Frandes e Em Baixador a el Rej Fran.co de
Nenhuã teue 5º Calou depois sua 2.a Molher Com Ruj Telles a 5
Cej de Mor de Moura

O Henrique da Silueira 5º 2º de Diogo da Silu.ra e Criado da Lealdade del
Rej D. Joaõ 3º Irmão de nome Mtº da Silueira 2º Calou Cº D. Briolan
ja da Silua 5.a de Graça de Mello Alcaide mor de Cezna de q.e teue Ant.o
da Silu.ra e D. Briatiz Mu Mor 2.a de Ant.o de Sal d'Anha e D. Helena Nr.
2.a de D. Fr.co de Lima Rico Conde de Villa noua de Cerueira ouue mais
a Manoel da Silueira q foi Cazado e depois Comendador da ordem de Cri
to e nesta teue 5º

O Ant.o da Silueira 5º 2º de Luiz Henrique da Silueira Calou Cº D. Briatiz
5.a de Ant.o de Mendonsa de q.e ouue a Luiz da Silu.ra e D. Izabel de Men
donsa Mr de Jorge de Mello Comendador da Langroua

Luis da Silueira 5º do dº Antº da Silueira Casou Cº D. Branca de Mendonça fª de Fernão de Mendonça de Cº ouue D. Izabel de Mendonça Casou Com o Mariscal D. Fernando Coutinho e depois seguio Caõ Pelle Serra Alem em o Riuellas onde morreu e a dena Anna de Mendonça Mª de Fernão de Setanoua e por morte do dº marido Casou Com D. Joaõ de Souza Alcaide Mor de Tomar

Martim da Silueira 6º do dº Diogo da Silueira e Priuaõ da 2ª Vida de dº Rey D. Afonso 5º filho e Irmaõ de Nuno Nuñez e de Henrique da Silueira foi Alcaide Mor de Terena Casou Com D. Catherina fª de Diogo de Lamcuja de Cº ouue Nuno Nuñez da Silueira Diogo da Silueira q foi Monteiro da Cura q Casou em Castella Com D. Henrique da Silua 2º do dº Conde de Portalegre D. Joaõ Nuñez da Silua da Cunha e D. Mª da Cunha nel. 3ª de Nuno da Cunha e de Ide de Souza fª de dº Rey D. Joaõ 3º de 2ª q. foi dama e outro q Joaõ Freire q ouue Manoel de Silueira q foi Alcaide Mor de Terena Como seu Pay e Auo Casou Cº D. Joana Henriques fª de Henrique Henriques de Miranda de Cº ouue Antº da Silueira Luis da Silueira Clerigo e Madanela Henriques Freira em Santa Clara e de Coimbra e D. Franca e D. Catherina e D. Mª

Antº da Silueira 5º do dº Manoel da Silueira foi tambem Alcaide Mor e Comenda dor de Terena Como seu Pay e Auo Casou Cº D. Brites de Castello Branco fª de Ruy Mendes de Vasconcellos e de sua Molher D. Guiomar Coutinha fª de Antº da Silueira e de D. Joana de Castello Branco fª de Ruy Mendes de Vasconcellos e de D. Guiomar Coutinha fª de Martim Coelho

Diogo de Silueira fo. 2º de Martim de Silueira 1º Alcaide mor de Terena
Na Irmão de Mano Sª de Silª. Capitam Mor do mar da India Coñe
Lador do Castello de Vide da Ord de Chriſto Casou Coñ D. Margarida de
de Henrigues de Sousa Mordomos dos Reys de Silueira
de Mão ouue fo

Fernam de Silª. fo 2º de Nuno Mz de Silª Morto Irmão de Diogo
de Silueira em Criuão da Cidade de Sto Rey D. Afonso quinto foi Eleyção
da Casa de Silª Casou com D. Isabel Sª fa de D. Fernando Henriques Sr das Alcoe
ves de Souue fo do 1º de Silueira, e Jorge de Silueira Diogo de Silª
D. Vio Cante Mor do Capitam Fernam Mz Mor Casou com
D. Maria Henriques Mordoma de D. de Sousa Conde de Prado
do e D. Maria Mordoma de Fran de Mendonça fidalgo Castelhano
filho do Alcaide mor de Castro marim

Joam de Silueira fo 2º de Fernam de Silª ordenou a Casa de
seu Paj e foi Conde Sto Mor do Reyno Casou com D. Margarida de
Noronha fa de D. Pedro de Noronha 1º Conde de Linhares de Souue fernão
de Silueira de Store de Silueira e Morreu Naincria sem geração,
Mano Sª de Silª. Morreu Cativo em Africa e outro morreu Naincria
Ambos sem geração e Bernaldo de Silª. e D. Vio Cante Mor
de Nº do de Noronha fa de Vila Verde e Beatriz de Silueira e não
casaraõ, Este fran de Silueira Mordomo dos Reys com mta gente dan
Mar Casando de Jogo Carvão Duque de Bargança e Duqueza Casando
O Vio Dº de Bem gasante em ta fr. da Vitª.

Fernão de Silueira fo 1º de fran de Silueira ordenou a Casa de seu paj
e Senão os servidos por sua Nabalidade Casou com Condeça N. de Silueira
de Sirnão Fogaça e Deixou tres filhos delle e della foi Dyogo Primeira pryre
toa

Serpetura Enecelej Caroneteſernam daſilua. Cond. grimarcela
ſa de Dº do Com deſ Ounce Dª Mª da Infanta Dª Mª eNr. oRej
D. Rodrigo Lobo eporito endou oVerdad

Bernardim daſilua. ſo eº deſpan Daſilua Conde Mer
Irmaõ deſernam daſilua. ſoi Caſado Conedjney ſa de Dom
Bernardim dolmejda deque ounce Nr. daſilueira emorreu
Com ſeu Rej Camindo daſndia eEſtor daſilueira eDeſe ti
Lra ſreira Enecruchoj, eD. Margaida ſr. em Noſa Sª da Con
ſolaçam de Euora, eeteBernardim daſilueira Camaraõ de
Mertola edrago eſoi ſenor daſouerjra ſermoſa

Eſtor daſilueira ſo deſte Bernardim daſilueira ſoi ſenor
daſouerjra ſermoſa eCaſou cº D. Leonicia de Meneſes
ſa de D. Luiz de Meneſes deſ ounce Bernardim daſilueira emo
reu Moço edeſoij Com

Jorge daſilueira ſo eº deſpejador ſernam daſilua eIrmaõ deſra
daſilueira Caſou cº D. Margaida ſa de Duarte ſurtado Comen
dador deſtarrem deſ ounce Duque daſilua eDn. daſilua ſer
nam daſilua D. Franca Mulher de Emrrique deſouſa Fidel
Mor doEſpingardeiro epor morte deſta Mulher Caſou cº D. Fe
liga ſa de D. Nuno deLima eMonteiro mor deſ ounce dgio
Nun Dr. de Reis deSouſa eD. Joanna Mulher deſpan Demi
randa eRcaide Mor deſronteira eD. Iſabel deLima Mulher d.
Fernando de Toledo ſenhor de Lagoaida

Carlos de Silveira 5º C.º de Torre de Moncorvo e de Lanhoso e de sua 3ª Mulher D. Margarida foi Camareira mor do infante D. Fernando Pai de Mor de Castelo Rodrigo Casou com D. Breatiz f.ª de Ruy Freire de Andrade de quem não houve filhos por morte desta Mulher Casou com D. Leonor Henriques filha de graciano de Mello avoo dos Berteiros de quem tambem não houve filhos por morte desta Mulher Casou C.ª D. Leonor f.ª de D. Antão d'Almada Capitão de Calez de quem não ficou geração

Ant.º de Silveira 5º C.º de Torre de Moncorvo 3º Irmão deste Vasco da Silveira foi Comendador de Argos e Capitam de Arzila Casou com D. Genebra f.ª de Jorge de Brito Coqueiro mor de El Rey D. Manoel de quem houve Jorge de Silveira q morreu de tenro sem dar clareza de si Vasco de Silveira e D. Margarida q morreu Moça, e Fran.ª de Brito freira na Conceisam de Beja

Vasco de Silv.ª 4º deste Ant.º de Silveira foi el Rey D. Sebastião Capitão gor Coronel de Tanger onde morreu Casou com Dona Jacobina de Noronha f.ª de D. Pedro Lobo Principe de el Rey D. João 3º de quem houve D. M.ª Mulher de Luis de Menezes Senhor de Cantanhede

Fernam de Silv.ª 5º de Torre de Moncorvo Irmão de Vasco da Silv.ª Pedro e de Ant.º de Silveira Casou com Guiomar de Cunha de quem não houve filhos foi Vedor del Rey D. João 3º. Eu sendo

Diogo de Silueira f.º 5.º e o Regedor Fernam de Silu.ra e Irmãos de
Fran.co de Silueira e Jorge de Mesquita Careu C.º D. Branca f.ª de
Rodrigo Afonso de Siqueira Vedador da Caz.ª de Infante D. Hen
ques de q.m Não Ouue f.os por morte de Ella Mulher Careu Coud.ra
de Tamora f.ª de Ell.e de Tourens de Tamora Senhor do Nogadoiro
de Jouue Cas.º q.m Morreu Moço e D. Maria Mulher de D. Aluaro de
Noronha e D. Izabel Mulher q.a de João de Siqueira Caualeiro da Or
dem de Christo e D. Eanor Mer de D. Simão de Menezes Comendador
de grandola e Couue Cazando Jorge de Silu.ra q.m morreu Naindia xo
Em Cate de Adem Cazando o tomou Afonso de Albuquerq.e

Mais silveiras

O Doutor fernam Afonso da Silveira Cu Come Conrrado de
Autoridade em tempo del Rej D joão 6º foi Casado com Catherina
na Ceixeira fa de torres Vedras de q ouue a joão foi da Silveira

joão foi da Silva 5º deste fernam da Silveira foi Doutor como
seus pes foi Ouuidor na Casa da Supplicação e depois foi Barão
de Alvito e chamado do joão da Silveira foi em Crisão da Purida
de Vouador da fazenda del Rej D joão 6º foi Casado com Dona
Lante periira fa de joane Mendy da gouarda Corregidor da Corte
e foi primeiro Mulher de Martim Afonso Vol ente do Mor
gado da Pouoa de q ouue a fernam da Silva. Outro q morreu Mo
Ceo e por morte desta Mulher Casou este Doutor joão da Silva
Com a Dª de Souza Loba fa erdeira de Diogo Lopes Lobo pordon de
ouue a Alvito Villa Nova e Vicoia e outros erdamentos e foi este
Dº Dor ouue o titulo de Barão de Alvito e chamou D joão

fernam da Silva 5º deste Barão D joão e de sua Dª. Vidalante
Pra foi Casado Com Dª Brites de Souza fa de joão de Mello alcaide mor
de Serpa de q ouue a joão da Silva e D Mariana q foi Dor pozada de
D joão Henriques 5º de D. Afonso Henriques de q ouue Casou Com
D. Gotere de Monroj 5º de D. Afonso de Monroj Crauejro q foi da
Ordê de Alcantara Cmendr da dita Corde Em Castella e depois teue
Em Portugal este D. Afonso a Comenda de foi ei Reis for
Nam da Silva. Em Crisão da Purisdade

João da Silva 5º dette Fernam da Silva foi Crim elaute del Rej
D. Mel e Cauejro da Ordem de Cristo Foi Casado Cõ Elianor filha
de D Fernando 2ª de Cerpa dej ouue Fernam da Silva e parmorte de
ela Mulher Casou Com D Isabel filha de Diogo da Silueira foi 5º do Regidor
Fernam da Silva dej ouue D. Briatiz e Casou Cõ D Luiz 5ª foi de Cõ
João da Silva Em Bayador Ao Rej fran de Jfrance

Fernam da Silva 5º dette João da Silva e de sua 2ª Mulher D. hanor
foi Cauejro da Ordem de Cristo Egoreziden[illegible] cada ũ del Rej
D. Se Bastiam Mandou pellas Camaras do Alentejo e do Reino do
Algarue e foi Diretam Aj gulaterra a Rainha Isabel por morte
da Rainha M. sua jrmã e foi Casado Com D Joana de Vasconcelos filha de
Alu. Mendes de Vas. Vasgurão de Euora dej ouue o João da Silva que
Morreu em Africa Com o Rej D. Se Bastiam sem Casar e Aluaro da Sel
ueira Duarte da Silueira e Tambem Morreu o Ueiro e D. Gomar Mu[illegible]
do João freire 5º do Morgado do Azinhal de Euora e das Bode de la con
Cos Peixes em Santa Clara de Euora e Barbara e Drusiana Alange
Lisboa freira Na Ordej de Villa Viçosa

Aluaro da Silva 5º dette Fernam da Silueira foi Cauejro da Or
dem de Cristo Como Seu Rej foi Com El Rej D. Se Bastiam a Af.
frica Catiuou Na Batalha dal Calere Casou Cõ D Branca Enriquez
filha de Fran de Miranda Dej Padre del Cunha Al Cai de mes Ordẽ
Cadon[illegible] Cabeça de Vide de que ouue estes 5º Fernam da Silueira
q morreu Moço Dinej, D Joana freira em santa Clara de Euora e D Bri
tes em Beja e D. gomar q morreu Epormorte della N. Sr Calou Cõ D Indeo
Via filha de Fernam te Mej Senhor de Vnlam e Jorge N. de João de mendoa

Ce Mendonça de Navatequa diz tem João da Silva Dan da
Silva João da Silva Mano de Lª da Silveira Antonio da Silveira
Jeronimo da Silveira e de Brito de Castro

Lobos Barões de Alvito

João foi da Silveira Casou 2os Ves Com D. Mª de Sousa Loba fª de Diogo Lopes Lobo foi Barão dalvito ouve della D. Diogo Lobo e a D. Felipe de Sousa e dom Martinho da Silveira e D. Isabel que foi 2ª Muller de D. de Castro do Conselho Negligencia Vedor da fazenda do dito Rej Com aqual ouve Emlaçamento este officio e por morte deste D. de Castro Casou cõ Rodrigo de Meneses Comendador de grandola e goarda Mor da Rainha D. Leonor Mulher do dito Rej D. João 2º

D. Diogo Lobo fº deste Barão D. João da Silveira Ordou a Casa de seu Paj foi tambem Barão dalvito e Vedor da fazenda del Rej D. Manoel e del Rej D. João 3º foi Casado Com D. Joana de Noronha fª de D. João del Rej da Ilha Conde de Abrantes e ouve es tes fº D. João Lobo, D. Rodrigo Lobo D. Francisco Lobo D. Felipe Lobo, D. Lobo, D. Leanor de Noronha Mª de D. Fernando da Cunha de Senhor da Certan Leira pouco e ele Leiro, e a D. Mª de Noronha Mª que foi de Francisco de Sousa fº Herdeiro de D. de Sousa Conde do Prado e por morte desta D. Joana Casou com D. Leanor de Vilhena fª de Nuno mui da Silveira Gº do Morgado de goa e Vedor dos obras do Reino Rej ouve de seu fº D. Luiz Lobo e D. Antª foi Mª de Diogo da Silveira fº Herdeiro do Regidor João da Silveira e a D. Leonor Mª de D. Francisco Coutinho fº de Luiz Coutinho ouve bastardo a D. João Lobo q foi Gª da Jndia e foi Capitam de goa e ella Casou Com D. Joana fª de Nuno D. Rej ouve D. Diogo Lobo

D. João Lobo fº deste Barão D. Diogo Lobo foi Casado Com D. Antª Coutinha fª de D. Rodrigo de Castro Gº de Valle de Reis e Almendra Alcaide mor de Co Villam Rej ouve Em fº pornome D. Diogo Lobo este D. João morreu em vida de seu Paj e Alcamor

D. Diogo Lobo fº deste D. João Lobo andou em demanda cõ seu tio D. Rodrigo Lobo e foi vencido mas teue a fazenda delle ano Casou cõ

Casou Com D. Heronima de Silua f.a de Ferrão Pires d'Andrade Armador e Prouedor mor dos Almazens de q. Não ouue filhos

D. Rodrigo Lobo f.o 2.o do Barão D. Diogo Lobo e jrmão do dito D. João Lobo sirua e ordenou a Casa de seu paj foi Barão do Conselho e Vedor da Fazenda del Rej D. João 3.o foi Casado Com D. Gioman de Castro filha de João da Silua Regidor da Corte da Supplicação de q. ouue ele seu filho D. João Lobo del Rej dito Lobo Joana q. faleceo solt.a e D. Anna p.a M.am de D. Pedro de noronha f.o do Morgado de Villa Verde e ad Sear de Cabo Cast.o M.am de D. João Soarez do Cal de Mor de terrey Vedor e D. Mor.ta Freira Em São Bernardo de Tauila e depois Veio p.a Portugal

D. João Lobo f.o do 1.o Barão D. Rodrigo ordenou a Casa de seu paj foi Barão do Conselho e Vedor da Faz.da del Rej D. Sebastiam foi Casado Com D. Leanor f.a do Capitam dos genetes del Rej D. João Mas Caranda de q. ouue D. Rodrigo Lobo e f.a Perez D. M.a Colchinda Freire em S. Domingos de monte mor e D. Joana Mas Caranda este Barão morreu na batalla de Alcacere Com el Rej D. Sebastiam ouue mais D. Gioman de Castro q. Casou Com D. Leonor de Faro Vedor da Fazenda e D. Nome Lobo q. morreu sem f.os

D. Rodrigo Lobo foi em Comp.a de seu paj a Africa Cé o dito Rej D. Seb.am onde foi Catiuo Casou Com D. Barbora Coresma f.a de Manoel Coresma Vedor da Faz.da de q. ouue D. João e D. Madanela de Crasto ad Religiosa de Cast.o e D. Luiz Lobo q. morreu moço

D. João Lobo f.o do 1.o D. Rodrigo foi Barão do Conselho d'Estado mais Casa de seu paj Casou Com D. Madanela f.a de D. Luiz dalem Castr Comendador mor Dauiz de q. ouue D. Rodrigo Lobo e D. Rog.o Lobo similler da Cortina do Cel Rej D. João 4.o e do Rej o Snr Diogo e del Rej D. Affonso 6.o Prior de Guimarois Morreu de idade de 72 annos

D. Rodrigo Lobo f.o do dito D. João Lobo Casou Com D. Euphrasia f.a de D. Francis

C

legia E na Idea Deija dayDey Junto
eyrella Bizpado de Cimbra eSem-
izpo que Deje o Bizpado gouerna 6mo.
e pelo Rmo. Cabido de Cimbra, eu 6mo
de Deijaua darte Eua Srg.ra Sem-
bse que tal deligencia faço porella
ijaõ de Sm. me fazer esta m.ce emten
adeiro cafento e Corrego e digno de
o Sej foltar nem faltarey porrebde
meguey Sedignar a Sm. fazer quese-
ele em mayr merecy S.de N. hefazer
etem gna Iguer dizer Que re Zidem
lly ame Felim Dm. naõ ademerele
Creuerej a Sm. e assim o prometo Dize
gte. Jaz.to mor dasnoy e Caualeiro
p.e de D. porvizeu a Deija dayDey.
Dezer q Sm. Dey de Seraõ 6m Sm. Dona Sin
Ipe Regente Rna aquem 6m Seguir do
pta 12 de Junho de 730
e mayr

BNP

PBA. 327,
1429

D. Francisco Conde da Vidigueira Irmão do 2º Marquez de Cezilla D
Carlos de quem Nasceo D. Joaõ Lobo q foi Mestre de Campo em Alentejo
Onde o matou D. Carlos dagama fº de D. Paulo dagama Levando di
to D. Joaõ Lobo por seu padrinho ao fr. Lobo seu jrmaõ Ambos Morre
raõ e cada hum dos mortos fora do lugar onde teue sua morte nelle cahio seu
Luiz de Miranda padrinho de D. Carlos dagama naõ se sabe o em q parte de
Zafim, e todos disserão q fora Vivalo por parte de D. Carlos dagama seus
Meios fos D. Rodrigo Lobo, e Dom Carlos Lobo

O fe D. Carlos Lobo se Casou com Dona fª de D. Joaõ Lobo seu Irmaõ
q era Casado com D. Francª dagumam fª 2ª de D. Pº de Menezes Conde
de deg tem Lu fº

D. Luiz do fº 2º de Barão D. Joaõ e Irmaõ do Barão dom Rodrigo
Lobo passou Cº el Rej D. Sebastiam a Africa Com elle e Cativou naõ
o Mouro Nabataluka de Alcacere e depois de Vindo se meteu a Padre
Foi Leitor do Colegio de Braga e de Villa Viçosa e de S. Antaõ de Lxª

D. Luiz Dias Lobo fº 2º do Barão D. Rodrigo Lobo e Irmaõ do Ba
raõ D. Joaõ Lobo foi Casado com D. Cezilia de Menezes fª de Luiz de
Mendonça Nobempo q os Ingrezes Vierão a Lxª em Companª de Dom Ma
fº foi deg tado por dizerem q Requeria dar entrada a Nella Cidade
Comunicada sua Mª este fº D. Luiz Lobo e fr. Rodrigo Lobo frade de
Sam Domingos e Duas fas freiras em Sam Joaõ de Cetuual q se Chamou
D. Mª de Menezes Casou Casou a D. Diogo Lobo

D. Luiz Dias Lobo fº deste D. Luiz Dias Lobo foi a Jndia e Lá
Foi Cº Cativarão no os de Candey em Malaca e morreu Vindo Deg
gado

D. Diogo Lobo foi bautizado del Rey dom Lobo foi Comendador da
Ordem de Cristo e Casou na Villa de Com de Marialva filha de Bras Pires do Can
to del Rey dom Rodrigo Lobo e de Bras Lobo e d. Mel Lobo e d. Luis Lobo

D. Rodrigo Lobo foi dito D. Diogo Lobo Con fra de Dom
te de Mendes official

D. Bras Lobo foi 2º de D. Diogo Lobo e Irmão dito D. Rodrigo foi
Viuda onde o Cathiuaõ os Olandezes e Queimando foi a Casa Morreu
No Caminho

D. Fran Lobo foi 3º do Barão D. Diogo e Irmão de D. João e D. Rodrigo Lo
bo foi Casado com D. Branca Lemenezes fa de Afonso Tello de Menezes
Alcaide mor de Campo Maior e de Ougella de que ouue a D. Manoel Lobo
D. Diogo. D. Mel Lobo. D. Affonso Lobo e Morreraõ naindia e Cuã fa que foi
Mar de Madre Manoel de Souza e foi Alcaide Mor de Arronches e senhor
e Miranda e 4º Contentes pronome D. Isabel e por sua Alberte se fez freira
Na Madre de Deus e d. Mel de Silua e foi freira Na Nunciada de Lix
e foi Abadeira e Religiosa e depois se Casou com o Conde de Atouguia e depois
Amigo do Conde de Vimioso D. Joanna Bastarda freira na Castanheira

D. Manoel Lobo foi 5º de D. Fran Lobo foi Alcaide Mor de Campo Maior
Por morte de seu pai Casou D. Franc. de Noronha fa de Ruy Gramacho Go
vernador del Rey D. João o 3º e ouue Cuã D. Ma por nome Fran Lobo que
Morreu Nabatalha de Alcacere Com el Rey D. Sebastiam e Cuã por
Nome D. Mel e foi dona a Casa de seu pai e Casou com Antonio de Caceres

filho de D.º da Cunha Carneiro Secretario del Rey D. João 3.º a
quem ouue f.º e nella filhou a Cruz de Campo Maior e casou com Joana
de Menezes freira no Rozario com D. Affonso Lobo e morreu sem geração

D. Diogo Lobo f.º e C.º de D. Fran.co Lobo foi aio do Sr. Carlos Conde Inez
f.ª de João Rego Rico ouue D. Fran.co Lobo Carlos ao depois Conde da Lizia
f.ª de Balthezar de Magalhaes e fora M.ª de D. D. de Souza e não f.º Eos
teue mais este D. Diogo de sua Mulher a D. M.ª da Silua freira em Odi-
velas e elle foi Capitam de Malaca teue mais ao Luiz Lobo e conforme
Marmore de D. Luiz Carlos naindia com Cunh.ª de Luiz alures Camello

D. Fran.co de Souza f.º do C.te Dom Diogo Carlos com Inez f.ª de Diogo
Duarte e Seruio de Secretario do Sr. Mo Xarifador de que ouue

D. Martinho Lobo f.º 3.º de D. Fran.co Lobo e Irmão de Dom Manoel de D.
Rodrigo Carlos com Joana de Mesquita f.ª do Balio D.º de Mesquita
de que teue D. Fran.co Lobo e D. Mel. Lobo e foi frade de S.to Domingos
ouue bastardo Custo e morreu Vice Naindia

D. Fran.co Lobo f.º do C.te D. Mel. Lobo e Casado com D. Briolanja de Silueira f.ª de D.
Manoel de Silueira de que teue D. Fran.co Lobo e foi Padre da Cruz.ª e Dona
Joana de Menezes D. Fran.ca de Menezes por morte de sua M.er Carlos
Conde D. Sinebra de Camora f.ª de Eronimo de Brito
D. Affonso Lobo f.º 4.º de D. Fran.co Jerimão D. Mel. e dos outros foi aio da Rainha
e teue Cunh.ª bastardo por nome D. Affonso e foi frade

D. Felipe 4º do Barão e Irmão dos outros foi casado com Dona Joana Coutinha f.ª de D. Luiz Coutinho irmão do Conde de Maria Lua D. Fran.co Coutinho de q.e ouve D. Luis Lobo D. Jeronimo Lobo D. Leanor Coutinha q.e casou com D. Diogo Palmeira Provedor dos Almazens do Rio Ines de Noronha M.e de Dom Gonçalo foi este D. Felipe Fronteiro do Rey D. João 3º e f.e Alcantara onde Morreu

D. Luiz Lobo f.º deste D. Felipe Lobo foi casado com Isabel de Brito f.ª de Fran.co de Moura Collaço do Principe D. João de q.m não ouve f.º e foi Capitam de Bacalhau

D. Jeronimo Lobo Irmão deste D. Luis Lobo e f.º de D. Felipe foi Fronteiro do Rey D. Sebastiam Casou com D. Ant.a Roi Regina f.ª de Diogo Roiz Rei Ma d'aquiro de q.m ouve D. Felipe Lobo e D. Diogo Lobo e D. Joana Coutinha pp.r Q.to de Diogo de Brito de Cuja Morte Casou com Ant.o Paes de Sa e D. Ma.a e D. Isabel Freires em Aveiro e D. Ines Freire em Coimbra

D. Felipe Lobo teve o Officio de seu Pay e Serviu Cuja Comenda Em Ceita e Casado com D. Mariana Coutinha f.ª de Diogo de Brito e de sua Prima D. Joana Coutinha

D. Diogo Lobo f.º 2º de D. Jeronimo Criado em Coimbra foi pri or Deputado da inquisição de Coimbra

D. Ant.o Lobo f.º quinto do Barão D. Diogo Lobo e Irmão de D. Rodrigo Lobo foi Clerigo poremonne ertes f.º Cutado D. Fran.co de Sa f.ª gimar. e D. Leanor Freires em Evora

D. Francisco filho do dito D. Antº

D. Luis Lobo 6º filho do Barão D. Diogo e Irmão dos outros foi para
do Cõ D. Melchior filho de Christovão Monij Comendador de Lanoya de que
ouue D. Diogo Lobo o que nasceo na India os Malauares em Mangalor e
D. Rodrigo q morreu indo para a India

Caza do Conde de Sarzedas

D. Luis Lobo filho 7º do Barão D. Diogo e de sua molher Irmão dos
outros foi Cazado Cõ D. Mª Coutinha filha de D. Luis Coutº de que teue
D. Rodrigo Lobo e D. fr.

D. Rodrigo Lobo 8º dito D. Luis foi Cazado Cõ D. Mª de Moronha filha
de Fernam de Silua Snor das Sarzedas de que ouue a D. Luis Lobo e D. Fernan
do q foi para a India e la morreu e D. Diogo Lobo e D. Margarida q foi Mª de
Bgeliano dalorta e D. Luiza q foi Mª de Antº de Moura Tellez Senor do
Readas e D. Antª q foi 2ª Mulher de Fran de Souza Mancio e este D. Rodri
go Lobo foi pagem da Camera del Rey D. Sebastiam na batalha dal cacer
ouue mais D. Franca Freira em Almoster

D. Luis Lobo 9º dito D. Rodrigo foi Snor das Sarzedas por morte de sua
Sua Maj cujas terras forão Cazou Cõ D. Joana de Lima filha de D. Diogo
de Lima de que tem D. Rodrigo e D. Baltham e D. Lourenco e D. Mgues
Cazou Cõ D. Fernando Mascaranhas e D. Brites de Lima q Cazou Cõ
D. Nuno Luis Coutº

D. Rodrigo da Silveira 5º Mais Velho de D. Luiz Lobo Le Cazado

D. P.º Lobo 5º 2º de D. Rodrigo Irmão deste D. Luiz foi a Jndia el Rei
na Nao digo elRei o matarão os Mouros em Cuã gele Cazou Bi
D. Clara 5ª de Silveira Legou de Comer Cua 5ª q morreu Moça

D. Diogo Lobo 5º 3º de[illegible] D. Rodrigo Irmão deste D. Luiz
foi a Jndia e Vinda em Cuã na Nao S. Valentim q tomarão os
Jngrezes junto ao Cabo da Jndia Nagale em q matarão seu Irmão
foi depois a Frandes onde morreu sem Cazar nem deixar q
Valeu

D. Fran.co Lobo 5º 2º de D. Luiz Lobo e Irmão de D. Rodrigo Ca
sou na Jndia com
D. Catherina q Na Jndia a Cazou 2ª Vez com Dona
Rosa de Aguiar com D. Gonçallo
Freira em Santa Clara de Porta Legre

Aguiar com
da Cunha 5ª de João de Aguiar
e D. Anta Catherina

Caza do Capitão dagoarda

Ca Carises

D. Felipe de Souza fº 2º do Barão D. João da Silueyra e Irmão do Barão D. Diogo Lobo foi Casado Com D. Elisa da Cunha fª de gil Vaz da Cunha de q̃ ouue D. Joam de Souza e D. de Souza D. Diogo de Souza e estes dous morreraõ na India Solteiros D. gimar de Silua Mor e D. M. Correia fº de Cristouaõ Correia Vedor da Caza da Rainha d. Catta Viua d. Joana de Silua Mor e a D. Angelica ney da Costa Vedor da fazenda do Rey D. Sebastiam e d. Brites de Souza freira em Odiuelas, e Dona Lianor freira em santa Clara de Coimbra, foi Vedor do Rey D. João o 3º ouue Gaitan de D. de Souza e d. Vicente freira em Santa Clara de Coimbra

D. fr. de Souza fº do te D. Felipe de Souza Caron e d. Brites de Mendonca fª de fr. de Mendonca fº de fr. Diogo de mendonca Alcaide mor de Mourão de q̃ ouue D. Felipe de Souza, e Joam de Souza D. Alluro de Souza que foi Clerigo, d. Lourenco e morreu na India e d. Diogo de Souza, e d. Felipa de Mendonca Mer de D. Fernado de meneses e d. Margarida mulher de gonca Lo nunes Barreto, e d. Joana abadesa de santa Clara de Coimbra e d. Angela e d. Helena freiras nomesmo Mosteiro e d. Lianor freira em odiuelas Com D. M. de mendonca e tambem foi freira d. Isabel de mendonca e d. João de Sousa dos a q̃is

D. Felipe de Souza fº 1º deste Joam de Souza foi Mestre do Principe dom João fº del Rey d. João e foi Casado Com D. M. Correia fª de Alluaro Barreto de tauila de q̃ ouue d. fr. de Souza e d. Alluaro frade de sã domingos se Chamou frei Agostinho, e frei Diogo frade de S. francisco e D. Felipe de Souza e d. Felipa mulher de Simaõ Mas Caranda e d. M. Mer de Diogo de Castilho foi irmã do conde de Linhares mulher sola do principe D. João e irmã do Conde de Linhares do Rey D. João de Bastam

D. Fr. de Souza Caetano Ribeiro g.do dette D. Felippe Cazou com D. Violante f.a de
D. Pedro Mascarenhas de Lisboa e D. Felippe e D. Gil Mascarenhas e D. Simão frade
de Jesus obrigados e se chamou frei Bento anda na Jndia e D. Lourenço e dom Miz
el D. João e D. Ant.o e a D. Diogo Dona Jnes freira de Salvador e a D. Ma.a q morreu
moça e D. Ana e dona Helena q morreu moça e outras f.as q morreram pequenas
e D. Mariana q Cazou com D. Mascarenhas

D. Felippe de Souza g.do dette D. Fr.co Cazou com D. Fran.ca f.a de Francisco de Sevi
ra de Cintra e de D. Branca de Severo de q não teve f.os pessoa de te margado
com Ca Ribeiro a D. Francisco de Souza g.do de D. Ant.o de Souza Jrmão dette D. Felippe
de Souza e foi o de D. Ant.o Casado com D. Lianor de Mello f.a de Francisco de Faria
de Azevedo

D. Fr.co de Souza e Casado com D. Helena Enriquez f.a de D. João de Ribeira
da e de D. Christovão Enriquez f.a de D. Martes de Noronha de q teve f.os a D.
Felippe, e a D. João de Souza, e a D. Christovão Enriquez

D. Felippe de Souza g.do e C.o de D. Felippe e Jrmão de D. Fr.co e a Jndia
Mau Cazou com f.a de Alvaro Nunes Pereira

D. Fr.co de Souza g.do e C.o de D. Fr.co e Irmão de dom Felippe Cazou com D. Luiza
de Menezes f.a de dom Gaspar de Souza de q teve D. Alvaro e D. Felippe Ma
noel de Ant.o de Moura e de Dom Diogo de Sampaio Senhor de Villa Viçoza e Alcaide
Mor da Torre de Moncorvo e D. Ma.a q Cazou com João de Barros de Lisboa e dona
Margarida q Cazou com Duarte Pereira Alcaide Mor de Portalegre e dona
Britis freira em Lisboa foi este D. Fr.co Capitão da Guarda del Rey D. Fr.co
Henrique e del Rey D. Felippe q.to Comendador de Borba da Montanha da Ordem de Christo

D. Alvaro de Souza g.do dette D. Fr.co de Souza foi tambem Capitão da Guarda
do Rey D. Felippe e teve a Comenda de seu pay Cazou com D. Ma.a de Noronha
f.a de Fernam Cabral Alcaide Mor de Portalegre de q teve D. Joana

D. Joana Conª D. Rodrigo da Costa ed. Luiza de menezes, dispoi Caron
Cº Dona Mª de Souza fª de D. Bº de Souza Senhor

D. Alvaro de Souza fº 3º de Dº Irmão de D. Felipe ed Dº Foi
Clerigo e Prior de Miranda junto a Coimbra outro bastardo Dº ed outra
Eugenia freira em Cellas de Coimbra

D. N. foi bastardo deste D. Alvaro

D. Diogo de Souza fº 4º de Dº Irmão de Dº ed outros foi
da Ordem de Malta foi Comendador da Vera Cruz e Balio de Acre
outro bastardo Frei Thiz Frade de nossa Sra da Graça
Andou naindia algũ tempo antes de ser de Malta e ser por isso dos
bastardos com

D. Pº de Souza fº bastardo de D. Felipe de Souza e Irmão de Dº foi casado
Dia e foi Capitam de Goa e depois de se falle em Caa Caron Cº
de Gª não teue fº Caron Cª com Cº D. Joana Pª fª de Nuno Pª
Tavora com Rey de D. João Lobo seu primo de Gª não ouue fº Caron Cª Ley
em Portugal Com D. Luiza fª fª de Pedro de Magalhães de Gª tambem
não teue filhos teue Bastardo Dfrancisco ed Mª de Souza fª Caron com
D. Alvaro de Souza Capitam da Goarda

D. Nº de Souza fº bastardo de D. Felipe de Souza em naindia e Sorriõ com satisfação
Caron Cº D. Luiza de Silueira fª de Dº da Silueira de Gª teue D. Mel de Souza e
D. Luis de Souza

D. Martinho da Silveira 5º filho do Barão D. João da Silveira Irmão de Dom Diogo e de D. Fr. foi Casado com D. Leanor de Vasconcellos filha de Alvaro mes des Desembargador de q̃ teve D. João D. Alvaro, D. Diogo q̃ morreu Naindia e D. Miguel de Sto q̃ tambem morreu Naindia no Combate de Dio e Duas filhas q̃ morreu solteira e D. Mor

D. João filho 1º do dito D. Martinho da Silveira falece em Naindia

D. Alvaro filho 2º do dito D. Martinho da Silveira e Irmão de D. João morreu Sem filhos

D. Diogo filho 3º do D. Martinho e Irmão do D. João e de D. Alvaro Morreu Naindia

D. Miguel Mor 4º do D. Martinho da Silveira Irmão dos outros não deixou geração

D. Anto filho quinto do D. Martinho da Silveira e Irmão dos outros morreu Naindia no Combate de Dio

D. Luis 6º ultimo do D. Martinho da Silveira e Irmão dos outros foi Capitam da mina Casou com D. Izabel de Lima filha de João de Souza de Lima Senhor de Roza de q̃ teve D. Martinho

Dom Martinho da Silveira filho do dito D. Manoel da Silveira foi aim dio onde foi Capitam de Dio não foi Casado mas teve bastardos D. M.el da Silveira D. filha Freira em Santa Clara de q̃ o em Santa Ana de Viana

D. Manoel da Silva. g.e bastardo do dite D. Martinho foi a Hindia

Deixamos no lobor digamos do
Principio desta geracão,

Diogo Lopes Lobo foi cavalleiro fidalgo Confirmado em tempo del Rey D. Fernando
E do Rey D. João 2.o e por serviços q elle fez na guerra q teve Com Caj
tella se deu muito a Villa nova e Ribeira de Nisa e Cid outros da
Mentes e foi Casado Com
Ruj dias Lobo e D. M.a Loba q Cazou Com D. Alvaro fil.o de
del Rey D. João 2.o nos.a parte quando data dos que ajudarão ao mesmo de
Vis, Jas Mencas, deste Diogo Lopes Lobo e de Dous jermãos seus fernam Lopes
Lobo e martim Lopes Lobo e dis q erão naturaes de Evora.
Ruj Dias Lopes g.e do dite Diogo Lopes foi sendor da terra de seu Paj e foi
Casado Com
de que ouve Diogo Lopes Lobo

Diogo Lopes Lobo filho deste Ruj dias Lobo foi Casado Com Izabel de Sousa
fil.a do Mestre de Cristo D. Lopo dias de Sousa este Diogo Lopes foi ensinado de M.e
Vis e de Villa nova e de Aguiar e de Ourem e da nisa e ouve desta sua Mer
Ruj Dias Lobo e D. de Sousa Manoel bo sem Casar morreu em tangere quando
o Infante D. Fernando Irmão del Rey D. Afonso 5.o foi ser em Cabeça
ue Meis a D.a de Sousa Loba q foi a Caxa fora Mencas por ordenou a Caza
de seu Paj e D. Brancia de Sousa q Cazou em Castela Com Ruj Vaca ou bezerro
fidalgo Confirmado e D. meicia de Sousa Mulher 2.a de João de Mello Alcaide mor de
Cezpa e D. Briten de Sousa fil.a Mulher de Alvaro dalmada fil.o bastardo de João Vas de
Meda Veedor da Caza del Rey D. Afonso 5.o

Ruj dias Lobo fil.o deste Diogo Lopes foi Casado Com D. Margarida de Vilh
nova fil.a de Martim Afonso de Mello o moço q andou mar del Rey D. Afonso de
q não ouve fil.os e elle morreu em Cid.e da de seu Paj no alcaçar de tangere q
Orta D. Margarida Cazou Com João Ruiz de Sea o segundo al Cayde Mor
do Porto

D. Maria de Souza Soba f.a de Dr.te Diogo Lopes e Irmãa de Dr.te Diogo Lopes e dou
a Casa de seu Pay por morte de seus Irmãos foi a 2.a Mulher do Doutor
João fr.e da Silveira e depois foi o 2.o Barão de Alvito q. se chamou D. João da
Silveira e mais foi Muytos annos Vegidor da Casa da Sup.ca Caza e depois de
Door da Caza e Estribeira da Rainha de El Rey D. João 3.o e comendeira sua
Mulher os filhos deq. fizemos Menção

† Manoel de Miranda foi Camareyro do Snr. Dr.te morreu na batalha de Alcacer
Casou Co. D. Izabel de Silva f.a de Fernam Mz Caranday deq. teue fr.e D. Miranda
q. morreu Mancebo e fr.e Fernão Mz Caranday frade e gardiam de Xabregos
e D. M.a de Silva, e outra freira Noviça de Celiga

Fernam de Miranda Irmão deste M.el de Miranda Casou Co. D. Elena Enri-
quez f.a de D. Inaz Caranday Comendador de Alvito e Veiros deq. teue D. Maria
Diogo D. Anta q. Casou Com D. Vas Corte Real de Tamila

Fernam Affonso de Miranda e va Cu. Dos Snr.s q. a Companhiamão o Conde de João
fr.e Andeiro e demiadeo a Vendenti deste Lomes

Titulo dos de camara de lobos

João gl.ª da Cunha e Vasqueanes foi Caualeiro Comuu Criado do Infante D. Enrrique S.or del Rej D. João 2.º Cuj diçen q.ra Naturall de tomar outor de Matutino Cer e outros de Porto Legro Oqual estando na Villa do Porto Santo cuidesora por mandado do dito Infante por ser tido por Caudelgro de esforçado e pessoa de confiança e seruiçe delle Nas Cortes den di Cobrimento q. nouamente Comesara oquel Rio Naquella parte asnde agora esta a Villa da Madejra Cuj e Conde. anno de Nouoa q. Tenão desfazia com Vento e grão Torniendo q. era terra se Meterão Me e dizem Vosa Outro Caudelgro Criado do Infante q. alli foj por seu Mandado en cuj Barco e foraõ direytamente aes Curraõ que Viaõ Cerqando perto delle em cergarão que era terra e Lugar em que Jaõ gl.ª Salio Cera Cuj gr.de Lapa Cauada de Lobos Marinhos q. alli Cruzam donde elle tomou por apellido de Camara de Lobos e Vindo a Portugal Prazendo el Rej Nosso Snor ao Infante o fez Capitaõ da parte do Funchal e do Jiro Derdade q. elle e seus desendentes por uia de Nobreza Rej lhe deu por Armas Cuj a torre Com Dois Lobos q. agora trazem seus desendentes e foi Casado Com Constança Roiz filha de dig.ª ouue Joaõ gl.ª Rej gl.ª e gracia Roiz e Briatiz gl.ª M.er de Diogo Cabral da Villa da Mod.ª Isabel gl.ª M.er de Diogo de Agiar de Cuja gl.ª Mulher de Ruy Gim Mendes de Vas.cos ouue Cuj Catherina gl.ª M.er de gracia Tome de Souza

Joaõ gl.ª da Camara de Lobos da Cunha e Vasconcellos 1.º desta Joaõ gl.ª Vasqueanes foi 2.º Capitam da Villa da Madejra da parte do Funchal Carlos foj. de Joaõ Tome de Souza e Naõ ouue geraçaõ Ca Tou 2.º Ver Con.º D. Mad.ª de Noronha foj. de D. Diogo Enrriques S.or Bastardo do

Verdadeira educação de descobrimento da Madeira escreveo D. Fr. Manoel, e pronunciou

do Conde Gigão de q.e ouue João gil q.e Morreu Manoel do Simão gil q.e
q.e gil. M.el de Noronha e a Condeça D. Ines da de Noronha M.a g.ra de D.
Henrique Henriques Senor das Alcaçoas e D. M.a de Noronha M.a do May
rical D. Fernando Coutto Alcaide mor de Pinel e coutos freiras tem
o bastardo e gracia da Camara

Simão gil da Camara do Lobal fo 1.o da te João gil e da sua m.er M.a Dias
Erdou a Casa de seu Paj e foi 8.o Capitam do funchal Casou Co D. Joana
f.a de D.g de Castello Branco Senhor de Villa Noua de Portimão e q.m dell.a
de q.e ouue João gil M.el de Noronha e foi Bispo de la Mego e a João Cou
ca D. Helena de Noronha e foi M.e de D. Duarte de Menezes f.o deste
Noua e q.m das ditas e coutos freiras Casou 2.a Vez Co D. Isabel da filha f.a de D.
João da Caide f.o da tougia de q.e ouue a João gil e morreu Moço e deste gil
de Caide e f.as e hũ freiras, a este Simão gil mandou M.ag D. João o 2.o
q.e Te da Camara da Camara então de Noronha nogual agora he do titulo da Nuda
do Nome

João gil da Camara fo 2.o deste [illegible] diogo [illegible] 6.o de Simão gil
e de sua 2.a M.er Dona Ros D. Joana erdou a Casa de seu Paj e foi 6.o Capitam do
funchal Casou Co D. Leanor de Vilhena f.a de D. João de menezes Conde
da te Noua e Prior do Crato de q.e ouue a Simão gil e deste gil a Pontho
Martim gil Henrique Sr. Diogo de Lamego do Conselho de estado del
Rej D. Sebastiam e presidente dos de Senbargadores do paço e a D. Isabel
M.a de Vlhena de q.e ouue a Almirante de Portugal e D. Catarina.

Simão gil da Camara fo 4.o deste João gil erdou a Casa de seu Paj e foi o
quinto Capitam do funchal e Conde da Calheta Casou Co D. Isabel de

De Mendonça f.a de Ruy dias de Mendonça D. de Monçon em Castella, e de D. Brites de Noronha,
de q̃ ouue Joaõ gil e Ruy dias da Camara e D. Leonor M.a de D. Joaõ
Mascarenhas, e D. Eanor M.a de D. Joaõ da Silveira de Mor de
S. Gruntes, sem ter de ser mais

Joaõ gil da Camara 2.o deste Simaõ gil foi P.o da Casa de seu Paj e
Capitam de Funchal e 2.o Conde da Calheta Casou com D. M.a f.a de D.
Luis de Lemos Castro de q̃ ouue Simaõ gil e D. Madanela de Granada
M.a de D. Luis da Silveira Conde de Sortella seu primo com Irmaõ

Simaõ gil da Camara 3.o deste Joaõ gil 1.o Capitam do Funchal
Conde Seu Paj e auo e 3.o Conde da Calheta Casou C. com D. M.a sua prima
Com Irmã f.a de D. Joaõ da Silveira de q̃ naõ ouue filhos Casou Segd.a
vez com D. Maria de Menezes dama da Rainha f.a de Ruy Mendes de Vas.c Mordomo da Rainha
Com aquel Redondo e titulo de Conde da Calheta de q̃ ouue Joaõ gil da Cal
Maria D. Mariana D. Leonarda D. Inez

Joaõ gil da Camara 2.o deste Simaõ gil Ordou a Casa de seu Paj e 4.o Conde
da Calheta Com.d de q̃ naõ ouue f.os

D. Mariana de Lemos Castro D.a f.a de Simaõ gil da Camara 3.o Conde
da Calheta Casada Com Joaõ Roiz de Vas.c e Souza Conde de Castello Mi
Hor ordou esta Casa e Condado

D. Luis de Souza de Vas.c Cons.or f.o ordou este Condado da Calheta

Ruj dias da Camara fº 1º de Simão gil o quinto Capitam do funchal
Irmão de João gil Conde da Calheta Casou com Dona de Vilhena
fª de D. francisco de Menezes Capitam de tangere aquem os Mouros lão
Matarão deq̃ ouue Simão gil

Simão gil da Camara fº da 1ª Ruj dias da Camara morreu moço

D. Manoel de noronha fº 2º de Simão gil 8º Conde do funchal
Irmão de João gil 6º Capitam foi Bispo de tamegio ouue bastardo
D. Mel da Camara Conigo em Braga e Adm.or da Camara foi deg.ado de
São L. em Coimbra agora he frade de São Jeronimo em Bastam
foi b

João Mel de noronha fº 3º de Simão gil 9º Capitam do funchal
Irmão de João gil 7º Capitam e de D. Mel de noronha foi Capitam de or
mus Casou com D. Izabel da Cruz fª de João gil do Arco da Calha de
Mad.a deq̃ não ouue geração

Luis gil da Caide fº 4º de Simão gil da Camara 10º Capitam do fun
chal e da sua 2ª Mulher Dona Izabel de Silueira Irmão de
João gil 8º Capitão e dos outros Casou Cº Delante de Silueira
fª de Fr. Carneiro Capitam do Pico do Principe deq̃ ouue João
gil da Caide de Simão gil e Martim gil que Morreu Moço na
batalha de Alcacere el Rey D. Sebastiam e dois q̃ forão frades
Capuchos da Caridade frei João frei Martinho e Duas fª. q̃ Casou Com Alvaro
gil da Caide por nome D. Izabel de Silueira contra vontade de Sua

João gl.r dalta ide f.o delte Luis gl.r e Conde datouguia q foi
d'El Rej D. Philipe 2.º Casou Co D. N.ª da Ma do Valle f.a de Martim
Fonso de Miranda Comarigro Mor do Cardeal D. Rodrigo Ligo Henri
que desse nome Luis dalta de D. Martim Afonso ed- da Ma
do Valle emfante la q Casou com f.o de Saa Conde de Penaguiam
e D. Margarida de Lima q Casou Co D. Henrrique de Menezes e dono

D. Luis dalta ide f.o Mais Velho do Conte da touguia erdeiro do titulo q
Mais fazenda de seu Pay Casou Co D. Philipa de Vilhena f.a de D. Hero
nimo Coutinho ed- de D. Luiza de faro de que A

Simão gl.r dalta ide f.o 2.º de Luis gl.r Irmão delte Conde datouguia Ca
Zou com D. Izabel de al Burquerque f.a de Duq de Alcalá da Vi
Zo Rej da India de q ouue a f.o da Camara q esta naindia e dona
g. se meteu freira em santa Marta de Lisboa ed- Joana ed-
Vid Lante q Casou com Martim Correja da Silua f.o de Henrrique
Correia Alcaide Mor de tauila

Francisco da Camara f.o delte Simão gl.r foi naindia Co Conde de
Redondo q Ella por Vizo Rej no anno de 1617

Dg.o gil da Camara f.o 2.º de João gl.r da Camara 2.º Capitam do Funchal
Irmão de Simão gl.r 2.º Capitam Casou Co D. Joana de Ca f.a de Simão Vga
Ca Vedor del Rej D. João o 2.º de q ouue Simão gl.r e Vasco Mi.z e João
Fogaça q todos tem morgados do Tejo e Ant.o gl.r e f.a freira e Joana

Dona Joanna dela foi Camareyra mor da Rainha Dona Catherina M.er del Rey
D. Joaõ o 3º

Ant.o gil da Camara 5.º deste D.o gil Carou Cõ.e Izabel da Cruz 5.ta de
Joaõ fr.e de Cruz da Ord.e Mestre q foi de Joaõ Roiz de noronha deg.nas ou
he gera caõ por morte desta M.er Carou Cõ.e D. Margarida de noronha 5.ta de D.
G.o de noronha S.r de Villa Verde Veador da Rainha Dona Catherina deg.nou
D.o gil, Joaõ da Silu.ra M.el de noronha Morreraõ ab.os sem geraõ
Joaõ fogaça e Catherina de Ca M.er de D. Joaõ de Menezes de Vil.os
o de Marialva e Vis.te de noronha M.er de M.el Telles de Santarem
5.º de Fernam Telles S.r de Vndaõ e gestaõ e ca.s tas Luis 5.ta Viraõ da
Mor da Rainha D. Catherina de M.er deste Ant.o gil se Carou o dig.or Com Mar
Çal Nunes de Costa pello q foi desterrado

D.o
gil Ll.e da Camara 5.º deste D.o gil.o digo Ant.o gil.s Carou Cõ.e D. Lourenca
5.ta de Balthezar de faria Almotacel mor deste Reino deg.nou Ant.o gil.s
este D.o gil.s Vendeo o off.cio de Cacador mor q tinha

Antonio gil.s da Camara 5.º deste D.o gil.s tem a Comenda de Seu Dig.or
dem de Cristo Carou Cõ.e D.a da Silua 5.ta de Ambrosio de Aguiar

Joaõ fogaça dela 5.º e.º de Ant.o gil.s da Camara Morto e Irmaõ do
D.o gil.s foi gouernador desta Ilha da Madeira Carou Com Dona
Filha
Mulher Carou Cõ.e D. Lianor 5.ta de Ant.o de Aguiar da Camara da Ilha
da Ilha da Madeira deg.nou

Manoel de Noronha f.º 3.º de João gl.ª 2.º Capitam e Irmão do 2.º Capitam Carlos de Brito de Menezes f.º de D.ª de Menezes de Cunha
Gallo de q.ª ouue M.el de Noronha q. morreu sem geração ed. M.ª de Noro
nha Mulher de D. Simão de Castello Branco f.º de D.ª de Castello branco
Carlos 2.ª Ver com D.ª Maria de f.º de M.el de Souza Irmão de Baião de que
ouue Luiz de Noronha este M.el de Noronha matou D. Hilario Coutinho em
Cu.ª de Zafio

Luiz de Noronha f.º de M.el de Noronha e de sua segunda Mulher
D. M.ª

Gracia da Camara f.º bastardo do 2.º Capitão e Irmão do 3.º Capitão e
dos outros Carlos de Mello e Nunes f.º de Nuno f.º Cu.ª com Conrrado da Silla
da Madeira de q. ouue 2 gl.ª q. morreu sem geração e João gl.ª q. Carlos
Com de q. ouue 2.º gl.ª da Camara Lianor da Camara
q. Carlos em Bertiros Com Lucas de Azeuedo de q. naceraõ f.º Mecia da Ce
Nava e Barbora da Zaueda Lianor da Camara f.ª de Gracia da Camara
e Irmaõ de João gl.ª e tio de 2 gl.ª da Camara e Lucas de Azeuedo era f.º
de Lopo f.º q. de Azeuedo de Bertiros e Irmaõ de M.el de Azeuedo e gu
ar de Azeuedo

2.º gl.ª Carlos Com D.ª Celina de Abreu f.ª de
Nas.º Gracia da Camara q. Carlos Mathia de que

Ruy gl.ª da Camara de Lobos f.º 2.º de João gl.ª o Largo 2.º Capitão do Fun
chal e Irmaõ 1.º Capitão foi Capitam da Silla de S.ª Miguel Lagua e
Capitania de Melo Comprou por seu Dinheiro Casou Com D.ª de Britanca de
Gouea f.º ouue f.º e ouue bastardos João Roiz e a 2.º Roiz e M.el Roiz que
Era Mulato e a Beatriz M.el de Francisco da Cunha f.ª de 2.º de Al
buquerque a Zuiz

João Reiz da Camara q.e bastardo deste Ruy gll da Camara 2.º Capitam
da Ilha de São Miguel ordenou a Capitania da d.ª Ilha e foi o 2.º Capitão della
por ser legitimou seu paj Carlos Co.de Ing.º de Mello q.e de Ruy dias Pr.ª de
Corpa deg.ª ouve Ruy gll e Jaõ de Mello e q.e g.ª morreraõ com sua May
Violante Soleira

Ruy gll da Camara de cuja q.e de João Reiz e Capitaõ foi o 3.º Capitaõ
da Ilha de São Miguel Carlos Com.º de Elisa Coutinha q.e de Ruy Lopez Coutº
de Santarem deg.ª ouve Mel da Camara e outros e outros q.e morreraõ mto Coando
se souberaõ Villa franqua da Ilha de São Miguel

Mel da Camara q.e deste Ruy gll 4.º Capitaõ da Ilha de São Miguel Carlos Com.º
~~D. Elisa Coutinha q.e de Ruy Lopez Coutº de Santarem deg.ª ouve Mel~~
~~Noel da Camara~~ Miguel Capitaõ da d.ª Ilha Carlos Com.º Joana de Mendon
ca q.e de Jorge de Mello Monteiro mor deg.ª ouve a Ruy gll da Camara e
D. Elisa de M.el q.e Carlos Com.º Fernando del Rey Conde de Basto

Ruy gll da Camara q.e deste Manoel da Camara foi Capitaõ da Ilha de S. Mi
guel como seu paj e avoo e Conde de Villa franca Carlos Com.º Joan de que
mão q.e de D. Fr.co Coutinho Conde do Redondo Vizo Rej da India deg.ª ouve Ma
noel de S. da Camara e D. João Coutº q.e de Clerigo e D. Agostinho e dona
Juliana q.e morreu Mel da Soleira D. nu a M.el de D. João Freire q.to Conde
da Feira e D. Catanea M.el de D. D. Lemos q.e de Cantanede a outra
Feira na Madre de Deos e outra na Esperança outra Nas Mariana

D. M.el da Camara q.e deste Conde Ruy gll foi tambem Conde de Villa
franca como seu paj e Capitam da Ilha de S. Miguel Carlos Com.º D. Leanor
q.e de D. Fradique Henrriques fidalgo Castellano Mordomo q.to del Rey
D. Felipe 2.º deg.ª ouve Rodrigo da Camara e D. Fradique e D. Joana

D. Joana de Toledo q Cazou Co D. Fernando de Menezes ed. gimas
de D. Ruana q Cazou Co Luiz de Mello porteiro Mor e dona

D. Rodrigo da Camara fo 2º do te D. M. e ordejro de Castello Lesu
Paj Cazou Com D. Mª de Saro fª de D. Francisco de Saro Conde de Va
rreiro de q teue Eua fª q morreu Moça 2ª vez Cazou Com dona
Mª Sout. fª de D. Rl de Lacerda e Ouvidor. da Sord. D. Leonor Sout.
de q teue a D. Mel da Camara 2º C. de Ribr. grande

D. Francisco da Camara fo 3º do Conde Rej gil e Irmão
do 1º Conde D. Manoel Cazou Co D. Guimar de Abrancheş fª 2ª de Dona
João de Abrancheş cont. de Atmada, e Abrancheş, e viem a D. Alvaro de § D. Alvo de Abranches.
Abrancheş e Camara q foj Mtº de Campo Gral juntº a pessoa de El Rej D. Jozé 1º, e teue
do Cid. de q foj da Boa aclamação do Conselho de Guerra; cazou Co D. Joanej
de Avila fª de D. P. de Menezes Conde de Cantanhede, e da Cond. D. Cath.ª, della nasceo
D. Antonia Luiza q foj Cond. Co D. Mel de Camarcha fª da Jud. Lobo 7º Barão de Alvito, e de Joan.
D. Magdalena de Carcamo e della teue a D. Marg. de Lencastre Co D. Miguel Luiz de Men.
Conde de Val de Reis com desc. e a D. Guimar de Carcamo Co D. Luiz de Souza 2º Conde de Conçor.

D. João Coutinho fo 3º do Conde Rej gil e Irmão do Conde D. Ma
noel e de D. Fran da Camara foi clerigo, e Reitor de Coimbra e daj por Bi
spo do Algarue.

D. Gonçalo da Camara fo 4º do Conde Rej gil e Irmão do Conde
D. Manoel e dos outros Morreu Solteiro

João de Mello fo 2º de João Roiz da Camara 2º Capitão da Ilha de S.
Miguel e Cauall. de S. Bernardo e pas de pensão do Papa se tirou da
Ordem

Do Reiz da Camara fo 2º bastardo de Ruy gil o 2º Capitam da Ilha de
S. Miguel e irmão de João Reiz 2º Capitam della Casou com D. Marga
rida fa de Gaspar de Britancor e de Guiomar Manoel da Camara e morreu
Nas Indias e João Reiz da Camara e Simão da Camara e Henrrique
de Britancor e hum De
ca de D. Ant.o de Sousa

e dona fa Mulher

João Reiz da Camara fo deste D. Reiz da Camara Casou com D. Ines Cabr
al fa de João Reiz Cabral Cu Corne Conrrado da Ilha de S. Miguel
de q houue Manoel da Camara, e a D. Joana e ao Cabo Catherina

Manoel da Camara fo deste João Reiz

Ant.o Reiz da Camara fo 3º bastardo de Ruy gil da Camara 2º Ca
pitam da Ilha de S. Miguel e Irmão de João gil do ouro e era Mu
Lato e Casou com D. Catherina ferreira fa de Alluaro ferreira da Cama
ra Mulher de D. Gomes Manoel de Siqueiredo Cogueiro Mor do Infante do
duarte

Ruy Lourenço fo deste Antão Reiz da Camara hinda a Capitania de Cos
ta e morreu sem Casar

Gracia Roiz da Camara de Lobos f.o 3.o de João gl.o o Largo e
Fernão de João gl.o e de Ruy gl.o Casou com Vid.te Lopez da Mesquita
de Freitas f.a de Freitas dalt.e garue de q.m nasce João Roiz
da Camara e Ambroca Roiz da Camara Mulher de Bert.o Lomelino pe
Vereador Capitão do Porto Santo e Constança Roiz da Camara Mulher
de Diogo Cabral do Algarue e Dona Leonor de Freitas Mulher de
Diogo Lopes Ferreira

João Roiz da Camara de Lobos f.o dette gracia Roiz Casou com D.a Ca
tr.a Leixeira f.a de Cristam Leixeira Capitam de Machico de que
não ouue f.o e della foi dizem Mulher de Duarte Roiz Monis Bacha
rel Em Leis

Titulo dos Cesares

Carlos frº Cesar foi Cº Canalleiro Conrrado Cm tempo delRej Dom Afonso 5º e foi Cm tempo de Alcaide Mor da Zamor estando Por Capitam D. Alvaro de Moronha Cali fez alguã Cauzar Conrro Zar e dis pois q fez o dito Rej Capitão de Cº nauio pª dar provim.ª aos Lugares de Africa e fez aquelle bom feito de des baratar Seis galio tas de Mouros q o Rej D. João o 3º Ihe ajuntou as suas Armas q foi oq fez Armejar os Coatro naos Ingrezas de Cõ q sua Caranda foi Cotta do Cº Prinz q Sº ba cauio q fa de Vsmas Prebe do Rej Dom Luis Cesar Dº Cesar e D. Catherina q Corou Com D. Alvaro

Luis Cesar fº deste Carlos frº Cesar foi goarda mor de naos dain dia e depois Prouedor dos Almazeis e Alcaide Mor de Mengnar foi Ca sado na batalha dal cacere Com o Rej D. Sebastiam Corou Com D. Cate rina fª de Reimão pª de Reja de q não teue fº Corou Eª Rej Cõ D. Cesi lia de cuj fª defenam de Crasto Alcaide Mor de Mogado q fora y a Pl.ª Rej Jorge de Mascarado de q teue Carlos frº Cesar e Dº Cesar e hUs Cesar e Julio Cesar e D. Joana de Ca q morreu despoz da Cond Feroni mo de Castro este Luis Cesar foi Cativo na batalha de Alcacere

Carlos frº Cesar fº 2º deste Luis Cesar foi tambem Prouedor dos Al mazeis Alcaide mor de Mengnar e Sr do Morgado de seu Paj Coron Cº D. Ana de Meneses fª de D. Nº Pª Sr de Seira de q teue Luis Ce sar Dº Cesar e Sebastiam Cesar e outros q morreram Menos dad. Joana q ca sou e D. Cecilia de Meneses

Luis Cesar 5º Conde de Vasco fr. Cesar Cº Verdeyro da Casa de Sar Paj
Casou com D. Vrcensia 5ª de Mª de Mello Mordomo Mor dos Reys de
Portugal e D. Felipe 6º deq teue Vasco fr. Cesar fr. Cesar Mr
Cidiago dosse de Sª e D. Cesar q foi geral da Cauallaria em
Flandres Soldado de giomar Emrrigues Casou com D. Cesar Sua
Sua Irmãa de seu Paj e foi Dama da Rainha D. Luisa

Vasco fr. Cesar 6º de Luis Cesar Cº Casado com D. Magdª de Vilhena 5ª
de D. João Mascarenhas Conde de Santa Cruz e tambem foi Prouedor dos
Almazens Como seu Paj e Auo deq teue Luis Cesar q morreu seu Paj
Moço Viudo dos fronteyras

Este Luis Cesar Cº Casado com D. Marcanna de Lancastre filha de
D. R. de Lancastre e Irmãa da Marqueza de Fronteyra de quem teue 5º
e 5ª, este D. R. de Lancastre Cº dor de Corue e dapportaj do Sol.

D. Cesar 5º Cº de Vasco fr. Cesar Prouedor dos Almazens e Irmãa de
Luis Cesar Serue el Rey nas auiadas

Sebastiam Cesar 5º 5º de Vasco fr. Cesar Prouedor dos Almazens
Irmãa de Luis Cesar e de D. Cesar Cº estudante

D. Cesar 5º Cº de Luis Cesar Alcaide Mor de Monguer e Irmãa de Vas
co fr. Cesar Prouedor dos Almazens Catiuaram os Mouros em tempo
de Filipe de Salldanha onde esteue M. tempo e depois saindo

Sancio gordem do Emb.or de Alemanha q la estava Casou
Co D. Jeronima de Castro fa de Cristovão Lobo e Falcão

Fran.co Cesar fo 3o de Luiz Cesar Alcaide Mor de Algarve e Ir
mão de Balthazar Cesar Provedor dos Almaxis, e de D. Cesar Casou Co
D. Madanda da Silva fa de D. Moniz da Silva q viveo em Evora dey
xou D. D. Ilustre Fran.co Cesar segundo
dizem de sua Mulher Jazendo fra de Santa Cruz de Coimbra
Ma Co Suas fi Rey se foi p.a Feira no Mosteiro de Celas da Mesma Cidade

Julio Cesar fo 4o de Luiz Cesar Alcaide Mor de Alenquer e Irmão
de Balthazar Cesar Provedor dos Almazens dos outros Morreu estan
do estudando em Coimbra e Regentava a 2a Cadr.a de Prima Conselg Ir
mão

D. Cesar fo 2o de Balthazar Cesar e Irmão de Luiz Cesar Alcai
da Mor de Lenguer foi Casado Co D. Bricianza de Mello fa de Rey
Mão pereira de Beja Alg.es teve Luiz Cesar e Dua fas Freira na Annun
ciada de Lx.a

Luiz Cesar fo de Pedro Cesar Bispo de Leiria q foi Arcebispo
de Braga Arcebispo de Evora Cardeal e foi a Roma na Capitulo q
vagou por morte de Clemente 8o e depois de ser Arcebispo de Evora
Viseu e Menistro della e depois de Clamou por Luiz dos Reys

da geracão dos Silvas de Portugal

Diz Jeronimo de Azevedo No seu Liuro da Lindagem dos Silvas
Vem de geração Comũ tem seu Cellar entre dourominho e Lima
delle D. goterre Alderete e floreceu Anno de seiscentos e setenta annos de
Pois da Vinda de Christo eẽ se Veio a ser Conde D'Henrrique Pay
dos Rey D'Affonso Henriquez 1º Prato delle Conde D'Po no liv
52 e 58

D. goterre Alderete da Silua foi Casado Com - degues
Gomes Eannes por nome Paio gotterre da Silua e fundou o Mosteiro
de Tuias e outros Ecclamaõ de Vellozos hũa D. goterre Alderete
foi na tomada de Coimbra Semilha a Como Rey D. Fernando o pri
Meiro da Castella e outros muitos Portugueses fidalgos e Vieraõ e era
de Ei D. Paio Correia Mestre de Santiago seu regnado anno dor 1248

D. Paio goterre da Silua filho deste D. goterre Alderete da Silua
foi adiantado deste Reyno de Portugal por el Rey D. Affonso Hen
riquez Conforme a Jeronimo Azevedo este D. Paio goterre da Silua
Matou Com godinho Viegas fo de Degues gozendes de Ribadouro
e de Baiaõ por ser casado Co D. Mª Soares fª de D. Soeiro Gon
Zendes e fundou o Mosteiro da Bargia Irmã de D. Segundo
Soares e Ecclamaõ a tainha e tendo delle a Vido Eannes por nome
D. Paio godins a deixou e Repudiou e D. Irmigo Viegas Irmaõ do di
to D. Godinho Viegas Matou a D. Paio goterre da Silua e em Vingan
ça desta Morte foi D. Paio goterre da Silua foi Casado Co D. Sancha
fª de D. Alarmiro Irmaõ de D. Fernando de Mostrin e que Matou

O q̃ Mateu o Conde D. gracia aguiler q̃ Camerão Nouado donde Vem
T. Soarez o nome desta Nr.ª a D. gomes Paiz da silua ca D. Lo Paiz
D Castella desgrãçalarem nomq̃ outra geração destruila de firm
te e Diz q̃ois Carou Co D. Urraca Rabalday e outra D. Louriça Paiz
q̃ Carou Com D. Lo Soarez e como el te fale cen Carou Com Nuno Afon
so de Refoio q̃ tegou d'El Rej D. Afonso q̃ de Portug alo foren
Ma gracia Mendez e D. Martim gracia desperada q̃ foi pai de Du
rão Nũ desperado

Dis frei Bernardo Cist.s Cap.l q̃ ue Maj este D. Paio a dona Mor
Paiz q̃ Carou Co Egueq̃ Moniz Ajo d'El Rej D. Afonso Enrriquez a
No 1154

D. gomes paes da silua q̃ deste gotime e desua L.ª Mulher D. Tare
e q̃ foi Casado Com D. Urraca Nunez q̃ da de D. Nuno Velho o q̃ ue Co
prou o Coarto do Morgado da Varzea q̃ a sua Cord.ª foi na dita sua
Mulher D. Martinho gomez da silua e Paio gomes da silua e dona V
Raca gomez q̃ Carou Co gomes Mendez de Briteiros cad.e q̃ gil q̃ Carou
Com Paio Soarez e este D. gomes paes da silua e sua Nr.ª D. Urraca Nu
nez q̃ fazem o Mosteiro de Cramoens

Martim gomez da silua q̃ foi L.º deste D. gomez paes da silua e desua
Mulher D. Urraca Nunez foi Casado Com e q̃ foi nella de
dona Mir.ª da silua q̃ el Rej D. Afonso delriam teue por manceba
Gomez de Ma a Rodrigo Afonso cad.e q̃ gracia Afonso Mulher de Dom
Nuno de Lara o Bom e outro gomez da silua e de teuinda

D. Teresa Mir. foi casada com Dom Diogo Mz de Biscaia de
Viscaia, e Dona Elvira Gonçalves mulher de D. Gonçalo Gonçalves de Sousa
e filha de Gonçalo Mendes de Sousa, e de Dona Maria Fernandes de Bayão
Aforte Martim Gomes deu El Rey D. Afonso de Sousa a Terra
de Sousa armas reais q̃ ate ella era sua familia as trouxeram

D. Afonso q̃ deste Martim Gomes Coroou com Dinis q̃ foi
D. Rey fr. de Castella 1º de Valduerna de q̃ ouue ao João q̃
Morreu sem q̃ fosse dona Elvira Gomes teuão q̃ e
de Castro donde vem os Marqueses de Sarria

D. Paio Gomes de Sousa q̃ foi Cº de Bomgomes pais de Sousa e irmão
deste Martim Gomes de Sousa Eo primeiro q̃ foi Casado Cº Dona
Fr. q̃ foi de Dom Fernando Anes de Lobeira e seu em vida ao Gonçalo pais
Certeuão pais q̃ não deu geração ed. Gomes pais, e Gonçalo pais
Coroou Com ed. Dinis q̃ foi de D. Nuno Fernandes de Loy

D. Gomes pais. q̃ foi deste D. Paio Gomes Coroou a primeira Vez Cõ
D. Sancho Roiz q̃ foi de D. Rodrigo Roiz de Castella Dormente negro
e teue della a Martim Gomes o Roxo, e a Gonçalo Gomes q̃ não Coroou
Nem ouue geração Dona Elvira Gomes q̃ foi Casada com Martim Anes de Salum e depois q̃ elle morreu D. Maria Roiz Coroou e 2ª Vez
Com D. Nuno de Lara q̃ foi Alcaide mor de Santarem Martim de Q̃ e
ouue nella João Gomes de Sousa e ed. Mª Gomes ed. Afonso Gomes Freire q̃
foi Cõmendador e depois q̃ elle morreu D. Nuno de Lara Coroou a 3ª Vez Com ed.
Dinis Constança Dafilla q̃ foi de ouue della ed. q̃ foi Gonçalo Gomes
Nuno de Sousa

Caza de Campo Maior e Portalegre

Joachim gomes da Silua o Velho 5.º L.º de Gomes pais da Silua e de sua primeira Mulher Dona Mª Roiz de Carado Comd.ra de Ceia Graçia de Cabra e teue de Ma Rires gomes q foi Cazada com Ruj gonçalues de Ferreira e não teue geraçaõ de Mª

Rires gomes da Silua Velho 5.º de Dita Martim gomes da Silua de sua Mulher D. Tareja graçia foi Cazado com D. Saneca neta de Martim Redondo de Siqueira de Gomes e tey 5.º Ruj gomes da Silua e Fernaõ da Silua Diogo gomes da Silua e Gonsalo gomes da Silua e por morte de ty ha Sua Mª Cazou Cª D. Urraca Tenorio irmãa de D. Tenorio Mr de Burgos de tolle do Conde de Ala Euãs.ª por nome

Foi dis posta a Conquista do Mariola Conde fidalgo e teue Rires gomes da Silua Era Eu dos mil com de sua linhagem chiua muyto tempo e Era Alcaide mor de Guimaraiz e foi Sitiado del Ruj D. Fernando de Portugal e Com Povo feriçaõ q hinda a Raynha D. Briatiz Mª del Ruj D. Joaõ 1.º de Castela q era Neta do dito Ruj D. Fernando Cujo Sitio elle foi de Lancaçtra e opinião de Castella contra el Ruj D. Joaõ esp.º de Portugal teue o Castello de Guimaraiz por dito Ruj de Castella e o defendia com Mtos e com fidalgos q consigo tinha e entre os quais Eu delRey Era Rires gomes da Silua o Velho 5.º do Sr. D. Joaõ gomes o Velho e estando nesta opiniaõ por ajuda e amizade q el Ruj D. Joaõ teue com alguns da Villa entrou e cercou o Castello estando apertado dentro Combate y pedio Rires gomes tempo de xxx dias pera mandar pedir socorro a Castela e mandou a Gonçalo mariola seu genro e qual não trouxe recado q desejaua e então se preitou o dito Rires gomes da Silua Velho com el Ruj D. Joaõ o Primeiro desty Reino q o deixassem ir e leuar Mtos e elle foi Caso o Castello e assim foi feito e como Rires gomes da Silua Era Mto Velho e adorado

Cadornado de cloenes, q̃ hinda tanto q̃ foi fora do Castello da Lia pou
Co Dias fa Leo e d. Urraca sua Mr. Com sua fa se foi p.a Castella
Da sen irmão Mr. Sebiçpo ogual desfez o Castamento q̃ era feito en
tre sua sobrinda e gonçalo Marinz e a Castou Contra a sua Vontad
El Rej D. João de Portugal Lepartio as terras e heni q̃ Airy gomez da
Silua Velho hinda neste Leiros por João gomez da silua fo. de gon
Calo gomez meo Irmão de Martim gomez Laj ladito Airy gomez o
Velho e Dor Lopo dez dazeredo emen Reis de Valconcelos e Villa de Ley
Maris Deua ad. Nuno dAluy seu Condutauel gonçalo marinz por que
o Quitarão de sua espoa se se frade e de fez Veneta Vida a Castou

Fernan gomez da silua fo. 1.o de te Airy gomez e de sua 1.a Mulher
D. Sancha Castou con dii A Ponte e foi Casado com d. Urraca sobrinda
de d. Pero tenorio Bispo de Coimbra e depois Arcebispo de toledo e ouue
Eua fa. por nome D. Briatiz gomez da silua e Castou con Vasco Mir da
Cunha Mo. fo. de Vasco Mir Velho q̃ era Irmão do Conde Martim Laj
da Cunha e ouue fo. 1.o D. Afonso tenorio da silua do qual auia de fer
Dageracão donde se falla nos Liuraj de Castella

Afonso gomez da silua fo. 2.o de Airy gomez e de sua 1.a Mulher D. Sancha
Irmão de Fernam gomez foi Casado e por ser te se lançou ao Dom
am de Castella com sua Laj Airy gomez q̃ ficerão fatu della mencão da
do Caso q̃ delle naõ foi na batalha de Algibarrota mas antes ficou em
Castella sen ser de nuã parte nem da outra Com q̃ficão e amor que
hu ela a la in la de Castella q̃ fora fa. d. Rey D. Fernando de Portugal
e D. Heronimo de a Ponte q̃ teue Eu fo. por nome Rey gomez da silua

Castilha e qual Calou e teue Luiz fe q̃ Calou Com João Rodrigz da

Ruj gomez da Silua foi fo de Ruy da Silua outro ejo del Rej dom
Fernando e de Sua molher d. Sancha e irmão do dito fernam gomez
Coelho gomez da silua e parece q̃ era omais Velho dos Irmãos porq̃
Não se falla nelle senão na tomada de Ceyta foi no anno do dito
dado q̃ Nasceo donde se crio a Rainha o q̃ El Rej com Ella
na era Relão porq̃ deles Irmãos se fazem mensão q̃ ds hueraõ em sua
Fauem Com El Rej de Castella e de seu paj e a dos seus jrmãos fernam gomez
q̃ Vieram Contra o Porto em Conf. do galego e do Bispo, mas el Rej
gomez senão falla nada q̃ não foi na batalha dalgibarota e mandou q̃
Ji Com em Castella, porende e parece q̃ este Ruj gomez era omaior
fo do dito Ruy gomez da silua q̃ ainda q̃ o leuasem sua madre a d.
Vrraca a Castella Coando o Conde D. Pedro de Menezes foi leuado q̃
o Rej a Castella porq̃ depois o Calou Com D. Izabel de Menezes sua fa
No anno de 1415 porq̃ no anno de 1415 foi a batalha dalgibarota
e ja seus jrmãos erão Cauados e andauão Nos guerras e elle foi Cudos
Capitaes q̃ forão na tomada de Ceyta e pois ou a Africa Como infante d.
Enrrique e d. fernando q̃ Jaz. Com Calou e elle foi a Ti. Cuã boa fid
gia porq̃ andando ele Nos trattos entre el mouro e Cristaos q̃ estauão
Sercados e Cada dia barattados Nos palanque e temendo ele Calabaça la
q̃ os Ratos senão pudesem a Cabar q̃ Ruj gomez entrando em Vando Nas Ga
ta dos Cristaos se dia morto Como se esperaua a todos os outros Re
Cometeu q̃ o Leuaria em Cuã fusta a Castella porq̃ não Era Rezão
e tambem Eome segundo e Ruj gomez Ro agradeceo e dice q̃
Não tornaria a Portugal sem o infante Com. Vieira e q̃ foi q̃

E q̃ foe delRey auia deser delle, Ronpendo pollos mouros se lan con
q̃ jn̄ sanctj no Dalanpua eaquella dia q̃ fes fuito por sua gracia digno
de em.ta memoria

Este Ruj gomez da silua foi casado com dona Isabel de meneses f.a sua
molher de D.g de meneses q̃ conde de Villa Real e q̃ Capitão de Ceita e dej
ouue el Rej q̃ foj D.gomes da silua e fernando da silua de meneses e Afonso
Telles de meneses e outros e filhas dona Isabel de meneses da silua q̃ foj
Dama da Rainha dona Maria molher delRej dom Manoel e fundou em Montejro dest.o D.o de Montorio de Roma Regula
foj segujda e Ramos e frej Amador e outros D.as Branca de mene
zes M.er de João Roiz Pereira de Vasconcellos e dela seguio e dej
Pedro guão e dgimar da silua m.er de Aluaro de Sousa Mordomo mor delRej
Rej D. Afonso quinto e d m.a m.er de Egil da gama digo de Maga Rej q̃
da terra de Nobrega, e d. Leanor de meneses, e d. Catherina que nasla
Zarão e d. Melia de meneses q̃ em castella foi casada com Afonso Lopes de
Viueiro Castellano q̃ foj Ruj gomes da silua Alcaide Mor de Campo
Maior, e outra

Do gomes da silua q̃ foj 1.o deste Ruj gomes da silua Cardou a fortaleza
de seu gouj e Campo maior e outra e foi casado com D.a m.a filha de joão
Lobo Cão auello dej não ouue q̃ outra e Lobo e foi Lobo digo
Pacheco e não ouue geração deste D. gomes q̃ foi diminuido dos sabios
Cassim o teue o dito Barbosa

Fernam da silua q̃ foj 2.o de Ruj gomes da silua e de dona Isabel de mene
zes Rej sua m.er foi meo de D. gomes da silua q̃ foi em castella D. Catarina

da torre ga Rado e de outras terras e depois em Portugal foi Alcaide
Mor de Alter do Chão foi Casado Com D. Mª f.ª de Lesmão de Abreu
f.ª do Morgado de Sempre Noiva de f.º ouue f.º a D. de Silueira de Me
neses

Dom Joam de Menezes frade da ordem de Christo f.º de Antão de Menezes
Comp.ª de Lix.ª q. chama mariano e diz q. não de menezes Compos hum
de leuada Cris e proqui diz Roseuino no liuro q. entitulou apparato da
grado tem bom 1.º letra am f.º 5 q. onde diz q. Cruzo este Joam de
Menezes sendo Papa Paulo 2.º e Sisto 4.º e q. morreu naeve de
1482

D. de Silueira de Menezes f.º deste fernam de menezes diguo de Silueira foi ca
sado Com D. Isabel f.ª de Rey de Abreu Alcaide mor de Eluas de que ou
ue fernam de Silueira e Rey tollos q. morreu sem geração de Joam de Silueira
e morreu naindia sem f.º e a D. Branca q. Casou Com Sebt.º de Silueira
Cad. Senhor q. Casou Com Vicente pegado Capitão de Setuual cad. D. Eliza
q. Casou Com M.el de abreu sempreuino Comendador de Castenheira cad.
Luna cad. Joana cad. Giomar cad. Francisca cad. Mª q. foi freira e foi ca
te D. de Silueira Mordomo mor da Rainha D. Isabel Mª de Castro de
D. Duarte de Lima q. foi filho de D. Pedro de Silueira q. foi freira foi Casa
da Camareira do Paço da gama de Azeuedo Como Conta do Ltº dos gamas q. foi
ouue Duarte q. chamão de Vilante q. Casou Com seu primo e primeiro
de D. de Silueira q. em Africa foi Cativo e la morreu

Fernam de Silueira f.º deste D. de Silueira foi Casado Com D. Maria filha
de Rey dias de Crito morou em Lisboa a porta da Cruz de que ouue
D. D. de Silueira q. morreu Casou Com D. Leanor de Menezes

Continuase en Lauda siguiente

de Menezes f.a de D. Ant.o Henriques de q.e ouue D. Miz.el D. Affonso da
D. Miz gomes, ca.d Mz.a M.a de Francisco de Souza Manoel.

D.o f.o delRua.o deste D. Fernando de Silua e de sua 2.a M.r elona me
cia foi Casado com D. Violante f.a de João daguiar Castello de
q.e ouue D. Fernando de Silua, e D. Maria de Menezes M.r de Sebastiam
Tauares de Souza e por sua morte Semateu Ma em S.ão Domingos de El
Rei onde morreu freira

D. Fernando de Silua f.o deste D. D.o Carou Cõ.d D. Brites de Souza f.a
de Gonçalo Vaz Tauares e jorna de seu Cunhado Bastiam Tauares de q
não ouue f.os

D. Miz.el de Silua f.o de Fernam de Silua e de sua 2.a M.r D. Leanor
Carou Cõ.d D. Isabel de Abreu f.a de Aluaro de Abreu e de Lucia de
Abreu de Ver Cõ.s de que ouue Fernando, e D. Aluaro

D. Aluaro e Magdalena Euas q.e foi freira e D. Leanor q.e Carou Co-
.e de Mello de Castro, e D. Luiza q.e Carou Cõ.e gerou por ordem irmão de
Francisco Vaz ginete do Embaixador do Paço

D. Fernando f.o 2.o mais Velho deste D. Miz.el Carou Cõ.d D. Brites f.a
de Duarte Mendes de Elui e de f.em D. Miz.el de João de Aluaro

D. Aluaro, D. Ant.º D. 2º e D. Izabel Freira em São Domingos
de Lix.ª e jaz morte dentro Mulher Caron Cõ D. Brites Cuñ Sua
Prima Comjrmã 1.ª de D. Afonso de Silua

D. Aluaro de Silua 5.º 2º de D. Migl e Irmão do Fernando Ca
Zou Cõ D. Mª de Brito e jaz Mulher de
Ciciro Myrinha Cogsallo

D. Afonso de Silua 5.º 3º de Fernam de Silua e da Sua 2ª mu
lher Coron no Algarue Com D. Isabel Telles 5.ª de egas Moniz
Telles de Sj tem 5.os D. Fernando, e D. Brites de menezes e D. Maria
de Fernando de Silua, sus primos contos Freiros no Algarue

D. Fernando 5.º de te D. Afonso Viue no Algarue

D. Rui gomes de Silua 5.º 4º de Fernam de Silua e da 2ª mu
lher foi Capitam de Calande e Ilha Coron Conde de Ilegras 5.ª de Ejtor de
Mello de Sj teue D. João de Silua Cauallo morreu indo de Jornada de guera
a India

D. João de Silua 5.º de te D. Rui gomes Caron em Cochim Com
D. Filha de Dis.º de Menezes Capitam de Cochim no
tempo e gouernou o Arsibispo D. Alexo de Menezes

Caza de Portalegre

Diogo da Silua de Menezes 5º Snor del Rey gomes da Silua e d. Izabel de Menezes sua Molher foi filho do Duque foi muyto ser cado Cauallejro pera elle se acabou Nouo Casamento de tanger era ẽ foi Jnfante D. fernando jrmão del Rey D. Afonso quinto foi dos Primeiros q cobirão aos muros e foi alli Catiuo e foi Conde de muyta ou ra e sitio e por ser ausente por tal Regio entregue o Snor D. Pedro Jnfante D. fernando q̃ disposição foi Rey de Portugal e este Conde da villa de porta Legre e de seu Conselho da Rainha e Regente e Regedor em diuersos Cajs Eu Conto de juro de erdade e Remuneração das Cidades de Mordomo mor e Conselheiro da purida de Veador da fazenda em quanto viuer em estes Reinos e gouernarão por em bem sitio e diquirição q̃ elle fez fazer bem a Mercê Dom Conde foi elle tirar deste Officio de Mordomo mor e este dar a D. João de menezes q̃ elle pois foi Conde de taroucca e Senhor do Crato e Cerueira e lhe fez lisonjeiro e Seus seruiços e dentre os q̃ fez foi este Conde de Porta legre muyto foi Casado com D. Maria Jayala filha de D. Fran.co das Cauarias e de jouue este Snor D. João da Silua e de Miguel da Silua e ouue foi a D. Inez Jayala Molher do Conde de monsanto Dom e de Alfayro com a qual Snora ouue o Conde de Portalegre seu filho em Casamento a Conde de D.do de Castro Officio de Veador da fazenda e a Snora foi D. Joana da Silua Mãy de D. Mª de Menezes ouue em Casamento o Officio de Conselheiro da Cidade em vida del Rey D. Manoel e a S.ta foi Snora e foi Senhora da Vila de João gl.o Capitão da Ilha da Madeira e este ouue na Jgreja de Izabel Rodrigues freira no Mosteiro de Jesus de Lisboa tambem freira no dito Mosteiro ouue outra D. Elisa em santa Clara de santarem este D. Diogo da Silua e Rey de souza sendo ja Velho Saiuão a ba Rua a Cantar diante del Rey e da Rainha da Ho Casamento de Luis Cajre de Sousa

D. João da Silua 5º fo de D. Diogo da Silua 1º Conde de Porta legre
e de Con de da D. Mª de Ayalla Sua Mª ver dou o titulo e Carta de sua
Ley e foi Conde D. João da Silua foi Mordomo Mor del Rey D. João
o 3º deste nome e Casou Con D. Mª Manoel fa dos Con de Alvaro Pr
do Con dado de Ten hugal cot fo do Duque D. fernando 2º Duque
de Barganca Irmão do Duque D. Diogo q morreu dizotado e della
ouue es tes fos D. Alvaro da Silua, e D. jorge da Silua, e D. Mª da
Silua Clerigo, e D. Mª de Vilhena, Mª q foi de D. Alvaro de Mello
fo Vnu genito de D. Rodrigo de Mello Marquez de Ferreira e
Conde de Ten hugal e D. Margarida Mª de D. Sancho Senhora da Pr
da Casa de Mira de Mertegoa de Cal de mor dy tenros e D. Catherina
q era Cunhada del Rey D. João o 3º deste
nome, foi Casada Sendo Sua dama sem Casar

D. Diogo da Silua 2º fo de D. Diogo da Silua 1º Conde de Porta legre
e Irmão do Conde D. João da Silua foi Em Baxador na Corte de Roma
por el Rey D. Manoel e Bispo de Viseu e D. a Bade de Santo Tirso
e de outros Mosteiros e Em Vida da Vuridade del Rey D. João o 3º
deste nome, e tendo ido ser fuy deste Reino q a Corte de Roma e Pagou
Dom Clo 3º o fez Cardeal Prigreja de Deus em titulo de Cardeal de Santo
Apostolo aqual foi Contra a Vontade do d. Rey D. João o 3º q p. a o dito Cargo
Seu Conselho lhe Era sentença muy grave Contra sua pessoa em q declarou
Castigo q pedio Licença com q promete a toda a egreja q por qualquer Guerra
Comunicação com lhe esta sen. a se efetue na Coronica del Rey D. João o 3º Rey
de Lx 3

D. Alvaro da Silva 5º Conde herdeiro da Caza do Conde D. João da Silva seu Pay foi Casado Com D. Leonor de Menezes sua prima 5ª de D. Rodrigo de Mello Marques de Ferreira e Conde de Cantanhede e teve entre outros filhos a D. João, D. Joanna de Menezes, D. Brianda Ferreira, em Cetuval Nomeou herdeiro de São João e depois Casou Com D. Mª 5ª de Nunho da Cunha q foi Vedor da fazenda del Rey D. João o 3º e q Naindia por esposo de dez annos e não teve filhos

D. João da Silva 5º herdeiro e Unico de D. Alvaro Conde de Portalegre e de Sua 1ª Mulher D. Leonor Casou em Vida de seu Pay Com a Infanta Dª Margarida da Silva q era dama da Rainha D. Catherina 1ª de D. Gracia de Almeyda Vedor do Principe D. João e de D. Thomazia da Cunha

Este D. João Morreu em Vida de seu Pay e deixou de sua 1ª molher D. Leonor da Silva aquael Casou Com D. Duarte 5º Segundo do Duque de Cauiro D. João, aquael ficou de Mulher e q se Casou com Juliana q tambem morreu e depois da Morte deste D. Duarte Casou esta D. Leonor a 2ª Vez Com D. João da Silva q Veio por Embaixador de Castella a este Reyno e el Rey D. Sebastião o Casou Com a dita D. Leonor e foi Cativo na jornada de Affrica e em Vindo Morrer el Rey D. Henrique 11º do titulo da Caza do Conde D. Alvaro e depois el Rey D. Felipe 2º o offereceo de Mordomo Mor e geral

e geral da gente da guerra da Carta Rana dos prezidios asimo fez
Eu dos Sengo governadory de Portugal como de sua Mg. Sengo fez
D. Diogo de Silua Manrrique de João Felipe e outro q̃ mo
reu Mto Morreu D. Felipa sua Mulher em Coimbra e o Conde não
tornou a casar como certa da D. Mg. de Silua q̃ certa he Sahida em San
ta Clara de Lx.a D. Diogo de Silua q̃ mais velho deste D. João e Conde
de Portalegre e Mordomo mor e Comendador da Armada da ordẽ
de Santhiago não Cazou nem teue fos antes em sua Vida renunciou
o seu titulo e ofitio em mais fallecida q̃ finda; salvo a Comenda em q̃ Eu
Rrique seu Irmão

Manrrique de Silua fo 2º de D. João e Irmão de D. Diogo andou em
Frandes alguns Annos, e depois foi entretenido no Galey de Portu
gal depois renunsiou o Conde seu Irmão nelle e teue o titulo e ofitio
Cazou Cª D. Margarida Coutinha fa dos Marques de Castello Rodri
go D. Xpão de Moura e elle morreu vendo El Rey q̃ era ida de Cas
dos e por morte desta Mer Cazou Cª D. Mg.a de Castro fa de D. Nu
no Alury Conde de Centugal E dona Mariana de Moreda

D. João de Silua fo 3º deste Conde D. Jão Irmão de D. Rodrigo
e de D. Manrrique estuda em Coimbra Filosofia E Clerigo e Deputado da Inquisitão de Lx.a

D. Felipe de Silua fo 4º deste Conde D. João e Irmão de D. Nuno e dos outros
e Comendador da ordem de Calatrava serue empfandes onde e Capitão
de Cauallos

D. Jorge dos Nus 2º fº de D. Joaõ da silua Conde d'Irmaõ do
Conde D. Aluaro pello q̃ logo foi de D. Miguel da silua seu tio
Em Roma foi feito Cardeal foi prelado em ferros natural de Belem
E de Lois de Soto. Segoia de Sotta e Caa ornataraõ os mouros em Eua
Coluagada por seguerer meter em Eua Lamaraõ onde o Cauallo a
tirou Co' odeseio de elegar o mouro q̃ Com elle Combateo e uiuio
Em Arzila pa onde foi degradado em tempo de D. Mel meu Cap
ndez e a sentença q̃ contra elle se deu serue na Coronica del Rej
D. Joaõ 3º liu. 3 Capit 82

D. Ant.o das Nus 3º fº de D. Joaõ Conde e Irmaõ do Conde D. Alua
ro e Clerigo

Mais silvas de Campo Maior

Afonso Telles de Menezes 4º S.r de Rui gomes da Silva e de D. Izabel de Menezes sua Mulher e irmão de 2 de Silva e de Fernando da Silva and. am. em Castella o dito da Silva e dizem foi Conde de Portalegre. Veio a Com.a Infante D. Fernando Rey de el Rey D. M.el Foi casado com D. Joana de Azevedo f.a de Luiz gl.es Mas Jafaia Vedor da fazenda de que ouve este S.or Rui gomes da Silva e dizem morreu de Cua Bom Cidade e Rej tão da Silva e do dito da Silva e Bernaldo da Silva e morreo naindia ed. Izabel de Vg.a de D. Joaõ M.el e g.ll Camareyro Mor del Rey D. M.el e seu Colaço de Ely te e D. Guiomar Pr.a de Alcaro e S.r de Moura S.r das povoaçoens ado. ed. Margarida de Menezes Mulher de Gabriel de Brito Alcaide Mor e do de Olivença ed. Ant.a de Menezes M.er de S.r de Sousa Ma sio. Coutos e Freiras

Rui gomes da Silva de Menezes S.r de Alvito Afonso Telles de Sua Mag.de Rey D. Joana da Azevedo erdou os S.rios de seu Pay e Carlos C.e D. Urraca de Moura S.ra de D.e de Moura Alcayde Mor de Mou tão e Irmão do dito Alcaro e S.r de Moura de S.r ouve este S.rio Afonso Telles D.e da Silva e morreu indo p.a a India com o da Silva Bernardim da Silva que morreu naquela ed. D. Izabel de Menezes M.a de S.r Conde e S.ra foi Camareyra Mor del Rey D. M.el Dona Izabel ed. Catherina Freiras

Afonso Telles S.r 1º de Alv.e Rui gomes da Silva e de Sua M.e D. Urraca

Yrra de Moura ordou sua fortaleza de seu Paj e Cazou com D. Ju
ca f.a de V.e Diogo Alcaide mor de Mertola de q ouue D. Fran
ca q e M.el de Francisco Lobo e do Barão de Alvito aonde fi cou a
Alcaidaria de Campo Maior

Ant.o da Silua f.o 2.o de Ruy gomes e Irmão de Manoel Telles Cazou
com D. Branca f.a de D.o da Silua com q ouue Ruy da Silua q morreu
Mouro e Andre da Silua e Fernam da Silua e D. Izabel Molher de
Ruy de Mello Alcaide mor de elas e Diogo da Ruy Telles q ficou
Vez de Ruy Mendes de Vasconcelo de Castello milhor e D. Mg.a q
Ser com D. Jorge Enrriques e depois de João de Ruy de Andrade fi.
Louriçal mor, e outros q forão sendo

Andre da Silua f.o mais velho de Ant.o da Silua Cazou com
D. Izabel de Crasto f.a de Ant.o de Sam Cuja Ley ouue Ant.o da Silua
e D.o da Silua.

Ant.o da Silua f.o de Andre da Silua Cazou com D. Joana de Azeuedo
f.a de Andre da Silua de Azeuedo da Cidade de Euora

D.o da Silua f.o 2.o de Ant.o da Silua irmão de Andre da Silua Cazou
com D. Luiza f.a de Francisco de Sinerro deg não temos

Ruj tão da silua 2º fº de Afonso tellez de Menezes e Irmão de
Ruj gomes da silua foi mujto Bom Cauallejro cõ os Mouros onde
Caraõ na Mamora Comdo D. Afº de Noronha Conde de Linhares foi
fazer o Castello na Mamora No anno de 513 e gouernou Ruj tão
da silua Elia por Capitaõ dagente da ordenança, e foi Casado cõ
D. Margarida da Cunha fª do Doutor Lopo da Cunha de q̃ ouue Luiz da
Silua q̃ os Mouros matarão em Cintra sendo Capitam de
Tangere, e fr. da silua e D. Fr.ca da silua Mr. q̃ foi de Jorge
Correia fº de Gª Correia de Riba de Tejo e della foi sua Mulher
Cª e teue as filhas de sua Vida Com ella e de nojo morreu e deixou
Huã fª por nome D. Maria de Menezes e q̃ ouue fº q̃ foi
de Ceuta Vasconcellos Afº tellez Ruj telles Ruj gomes Nunes telles,
Afº da Silua q̃ nenhũ delles teue geraçaõ

Luiz da silua fº deste Ruj tão da silua foi Casado Com D. Mª fª
de Joaõ Brandaõ feitor de Sandes fº de Jaõ Sandes do Porto de que
ouue fº fr. da silua, e dona Joana e dona Madanela q̃ Casou cõ
D. Joaõ de Menezes este matarão os mouros sendo Capitaõ de tan
gere em Huã batalha em tempo del Rej D. Joaõ o 3º

Fr.co da silua fº deste Luiz da silua foi casado com
D. fª de de q̃ ouue Luiz da silua
e Afonso telles da silua e Joaõ da silua, e fernaõ telles, e Bras telles
e D. Mª, e D. Elisia, e D. Jeronima

Luis da silua 1º mais Velho deste fr. da silua foi Casado com D. Joa
na Enriquez fa de Afonso Enriquez

Afonso telles da silua 2º deste fr. da silua foi Casado com D. Joa
na Selema fa de Luis Soarez Pimentell

João da silua 3º fo Irmão de Luis da silua e de Afonso te
lles

Fernam telles fo 4º de fr. da silua e irmão de Luis da silua e do
outro

Dias telles fo quinto de fr. da silua Irmão de Luis da silua e do
outro

Fr. da silua fo 2º de Christão da silua e Irmão de Luis da silua foi Capitão
em Cochim em tempo de El Rej D. João o 3º e daa ornatarão o Indio del
Rej de El Rej de grimenta e te não Caiou nem deixou geraçã

Aqui lerma ao septimo parrafago atras de gomes paes de seu 2º filho Joam gomes dasilua

João gomes dasilua foy 2º fº de gomes paes dasilua e da Sua Mer.ª D. Mecia dade dmeo irmão de Martim gomez da Silua o Moço Casou Con.ª vem Lorinda mir.ª fª de Martim Lodondo de Sequeira comde de Marialva g.l.º dasilua o Moço e depois do fale.m.º desta fª. Mer.ª Casou Co.ª Dleanor fª de Afonso Lenrigues de Lnvra Conde degrande Conta em.ª Viu comde Eu fº nella pornome gou Solo g.l.º dasilua Martim Lodondo de Sequeira Casou Co.ª Dleanor Nori fª de Ruy Mendes de Mello Afonso Lenrigo Casou Co.ª Constança g.l.ª fª de Egil dajalha

Aires gomes dasilua o Moço fº 1º deste João gomez dasilua o moço e de Sua Mer.ª primeira Senhorinha mir.ª foi Casado Co.ª D. Maior per Va vela e sedeita Morrer comde fº ouuão Não sabe, este Aires gomes o Moço se achou No Castello de Guimarais Com Aires gomes dasilua de fº q.e era delle Alcaide Mor quando el Ruy D. Joas o primeiro de Portug.al o cercou e segio o partido dos Castellanos por amor de Aires Gomes Seu primo e depois foi Casar a Castella por morte de Sua Mer Com D. Mecia fª de D. Nori da Fonseca irmão do Cardeal D. L.º da Fonseca de q.e ouue Aires dasilua de q.l medo q.e Tenho fala per q.e seguio o partido de Castella ouue Ruy este Aires gomes dasilua a quem

A Conte Notibulo dos conseguq, Dame de Mello diguo de L
mudo, d Joã dasilua g foi Dajão detoledo, e a D dasilua

gonsalo gomes dasilua g.e.o deste Joã gomes dasilua e dasua
Mr D. Lianor Castru Co D. Lianor g.li g.a de gonsalo mi Cutinho
e de D. Jana mi g.a de Martim Afonso de Mello e de R. Vargues
del bergana e ouue delle g.o Joã gomes dasilua, e g.rnão da
Silua

Gomes dasilua g.o primeiro deste gonsalo gomes dasilua e de
D. Lianor g.li Cutinho foi Alcaide Mor de noudel e Comendador da Villa de
Crpa domestrado dauiz e Cuidos arreferm g. Soldeiro g. Morreo de la
La bem ala atles e dar Crpa pello infante dom fernando g. foi Catiuo
em fez Este gomes dasilua por ter Comenda dor dos Velhos g. não Casa
Ueo, nem Ouue nem ouue geraçã

fernam dasilua seu Irmão entejro g.o dos ditos gonsalo gomes da
Silua e dasua M.er D. Lianor g.li Cutinho foi fidalgo da Casa do infan
te D. Duarte e seu estribeiro mor e del Rey D. Afonso o quinto ouue ela
ta a Coronica do Conde D. L foi Capitão em Alcaçar Seguer, e Rugata
do pello dito Conde Co Gna alury de azeuedo g.a de gue

ouue Joã Alures dasilua e Jorge dasilua Isabel dasilua
g. non Casou nem ouue geraçã e Joana dasilua g. sendo Viuua de
Eu fidalgo se Casou em santarem Contra Vontade de seus parentes

de seus parentes Dom Joaõ Afonso o Magro Alcaide piqueno de Santarem enaõ emne geraçaõ

Joaõ dasilua fo. dodito fernam dasilua e jeronyma alueres dare uedo foi casado com Mª. godinha Viuua moradora em Stromdey e Dona Rica defazenda comne em Ma Lopo alueres dasilua e ines alueres dasilua q̃ Cazou com Eu̇ Candeiro de Ruy pernome Aluaro Pirz Sagio contra Vontade de seus parentes e Eanor alueres dasilua q̃ Cazou com Eu̇ ferrador de Cuora Rica comne de Ma dias fo. Ray q̃ ouueraõ nome a godinha q̃ morreraõ sem geraçaõ e dita ines alueres emne dodito Aluaro pirz seu Marido Eu̇ fo. pernome Eanor alueres q̃ Cazou com Dº. Miz q̃ foi morrer em Malacca e ue de Ma ines alueres dasilua q̃ Cazou em Lx.ª Conçalo gonçalues de paiua Contador dos Reçebidos que comne em Ma fo. Barbosa dasilua e se Verina dasilua o dito joaõ alueres dasilua Morreu solteiro Rey to do Lobo em Lixboa q̃ o Conde de feira tem Com agente de El Ray comne Mais o dito joaõ alueres dasilua emoutra Mulher Eu̇ fo. e ouue por nome Rodrigo alueres

Lopo Alueres dasilua fo. dodito joaõ alueres dasilua e de Mª. godinha sua Mer. teue por morada a torre de saõ paio junto de alMeirim que foi Cazou na Eu̇ Comenda de Castel Rano e della foi chamado por El Rey D. Afonso quando q̃ entrou em Castella em sua ajuda e ueio de Mg a Ponte de Ez xx de Caualo e bem Conçeituado Cazou com Catalina fr̃. de Marcena fa. de fernam gl̃. de marcena e morreu na

que morreu na praia de Alcacere Seguer quando etomarão osmouros
Cemse della Eu fo por nome Do Lopu dasilua E hua dosilua que
Nem Casou nem teue geração edepois foi odito Lopo alueres Casado
Co Branca Cabeça de Vaca Cemse Eu fo por nome frj joão dalueres frade pro
feito de S. Jeronimo

Do Lopu dasilua fo do dito Lopo alueres dasilua eda dita Izabel
frz de Marcena Começou de seruir Com armas e Cauallo em Ceuta no
Ano de deseis annos, ferido Como de brida esteue alguns annos
Em tangere em tempo do Conde de Lemos Cujo Vedor foi e foi feito em
Malaga por el Rej D. Manoel e depois Tiloureiro da Caza da Jmdia foi Casado
Com Madanella Caldeira fa de Jacome dir Almoxarife dorforno e
de
e fez em ella Corge dasilua e Izabel Caldei
ra e fale Cerão solteiros e temgeração e odito Do Lopes dasilua e seus fos
Lorem em notas da Cidade de Tanger aonde se dis Cuia Missa Cada dia a Custa dos ler
dos da quinta da Cagea e esta no termo da Cidade naqual deixou por
Administrador Manoel Do Va seu parente do lugar de Sesua Roj

Do Va lueres fo natural do dito João alueres dasilua Caseu Com
Cuia Irmã dadita Izabel frz de Marcena Mor do dito Lopo alueres
dasilua seu jrmão comme della ajoão alueres dasilua e Caseu Com
Margarida Cotrim Criada de hujtão dasilua de mendes e nella ou
Ume Cuia fo por nome João Cotrim e fale Cem naindia solteiro esem
geração e Cuia filha por nome Constança gol e Caseu no ame al Com

Lauvader desg tem fos e sta comu outra sta pormome Madanela de
Ures q foi Casada em Lamgo maior desomme a Caterina dasilvaq
foi Casada Com Luis Correja morador na Lambeja desgomme Eua sta
Comme maijo dito Rodrigo alueres Eus fo de Lua Moreira pormome
fo do dis q esta Casado emgoa Rilo enão tem fos

Jorge dasilua fo do de fernam dasilua Almeijro morador na
Mer e jna de Lara de azevedo irmão de joão alueres de azevedo di
go do silua foi fidalgo da Casa del Rey D. Man.el e Casou Com Delijna
de Laide sua de
ua q morreu naindia e Breatis dasilua q morreu solteijro sem ge
racão e Ant.o de azevedo dasilua

Ant.o de azevedo dasilua foi Casado emgoa Com liana dasilua sua de
natural daindia desomme fos Delijna da
Silua Pir q foi de jan Vaneto fidalgo de que omme Eua sta que faleceu
e solteira e agora he Casada Com Luis dasilueira Caualeiro fidal
go natural de Alcacer do sal e tem o jaco de nossa Senhora da Graça
goa em sua Vida e a sim omme maijo dito Ant.o de azevedo dasilua Eus
fo pormome duarte dasilua Voluntario Caualeiro naindia e jorge da
Silua q morreu no Baluarte de dio e Ant.o dasilua q faleceu sol
teiro naindia e Manoel dasilua q anda e ajuer dasilua de ma
neira fidalgo dalara del Rej D. joão 3.o de outro sobrenome
da q es tão naindia emgoa

Duarte da Silua não he Casado

Hans M da Silua outro tanto

Aires da Silua dementes g.to do dito Am.o da Cunha do Silua e desua Molher Mu.er Eanor da Silua he Casado Co Barbora do Silua sa
Legas por q.l.s despaixa e de Aires o Cueyo do Silua ouue delle Entre
Dernome Fernam da Silua g.e Menino

Fernão da Silua g.to de Aires da Silua de Mendes e desua Mu.er
Barbora da Silua

Aqui entra a Caza do Alcaide

Gonsalo gomez da silua f.º de Tadeyro de gomez paes da silua e de sua Mulher Rezeira dona Costança gil da jaala foi morador em Monte mor o Velho e diremos foi ali al caide mor e fez o alevantamento del Rey D. João 1.º e foi a Roma em Comp.ª do Bispo de Euora a buscar a declaração do Casamento do dito Rey com a Rainha D. Filipa E mui Memorado Nas Coronicas do Rey D. João o primeyro foi Casado com D. Leanor prim.ª filha de D. Pedro Conde de Barcellos e ouue em ella João gomez da silua, e diogo gomez da silua joana gomez da silua q foi Casada com Lopo Dias de Azeuedo

João gomez da silua f.º legitimo de gonsalo gomez da silua e de sua Mulher foi Alcaide mor e Copeiro mor del Rey D. João o primeyro de Portugal e de pois seu Alferes mor este foi em vida do dito Rey na batalha de Aljubarrota com el Rey D. João o primeyro de Castella e foi Nomeado de Ceuta foi Alcaide mor de Monte mor o Velho sendo de Vagos e de muitas terras, foi Casado com D. Margarida Coelha filha de Egas Coelho e ouue Affonso gomez da silua e D. Teresa da silua Mulher de Fernando de Lima D. das terras de Valde Vez e Izabel gomez Mulher de Gonçalo Vaz Vedor del Rey D. João o primeyro ouue Cartando diogo da silua e Pedro da silua e Lourenço da silua clerigo Joanne João gomez da silua No Mosteyro de São Marcos da Ordem de São Jeronimo junto de Coimbra em Huã Capella q elle ali mandou fazer

Nuno gomes de Castro 5º Conde João gomes de Castro foi Dor. Castello
de seu Pay e Auo e Alcaide mor de monte mor o Velho e foi Em tempo

Entrando Cuã Rujte por Castella Com sua gente em Contra ou Cam
po Lindo ẽ era Capitão Castellano elle soumente del Cantra entrou em
Contrarão das Lanças e tendo ẽ ferido de maneira q logo Caio mor
to do Cauallo entrou e Joaõ da silua Leuou Ho ferro da Lança ne
lle Cauallo e matou o Castellano e foi

Joaõ gomes dasilua e Luis dasilua ed. giomar de Castro D.or de Joõ Rodrigo Lobo Barão e Vedor da fazenda del Rej Nosso S.r e d. Anna de Mendoça D.ra de Diogo ~~de~~ pereira fo. erdeiro de D. Rod.o 2.o Conde da feira e qual D. Diogo de Brito Cõ.or irmaõ desta d. Anna e d. Ant.a de Caza da Cõ Lourenço de Brito D.or dos Morgados de saõ Lourenço desta Cidade de Lisboa ed. M.el ed.iano

Diogo dasilua fo. deste Regidor Joaõ dasilua Comendador de Mexegueira da ordem de Santiago como foraõ os Regedores seu pay como Ee Caza do Cõ.or d'Anta del Vilhena fo. do Barão de Alvito D. Diogo Lobo deq. tem este fo. Lourenço dasilua Luis dasilua e Soares dasilua q. estes dois morreraõ Naindia Diogo Na batalha de Alcacere ed.iano dasilua q. Carrou Cõ. D. Duarte de Menezes Vi. Do Rej da India

Lourenço dasilua fo. 1.o deste Diogo dasilua foi legedor e tomou outra Caza de seu pay Carrou com D. Ines de Castro, fa. ed. Joaõ de M.el V.or da Caza de Tarouca de q. teve Diogo dasilua Joaõ dasilua q. morreu Naindia Cazado foi de Canta e foi seu Capitaõ Mor e Alvaro dasilua q. morreu Naindia e Jorge dasilua q. morreu Cativo estando servindo el Rej nosso S.r e Luis dasilua Vasco dasilua q. foi frade de Christo e reclamou foi Joaõ e dona Iriana dasilua Carrou com D. Diogo Anriquez filho de Diogo Cabeleira ed. Giomar Freira em Santarem e dona Anta Freira em Odivelas ute Lourenço dasilua morreu na batalha

Em S.t Cabeça mays Duq.ta por nome D.ma G.ma morreu freira em
Chuelas

Diogo da Silua 3.o Mais Velho deste Laurenço da Silua foi Regidor
da Caza da Supplicação e teue armas Cala de Sua por Cabeça Conde
Brcahs de Mendonsa 3.a de D. Fernanda de Mendonsa diz o mesmo
Teres desq.e Laurenço da Silua e por morte desta M.e Cabeça Cond.
D. Margarida de Menezes 3.a de D. João Tello G.or do Reyno e
d'ElRey D. Enrrique diz ou nomeado desq.e deue João da Silua
Ed. Isabel de Mendonsa 3.a Cabeça Conf.ra em Mi.z freire de X.to
Boa da Silua

Laurenço da Silua 3.o deste Diogo da Silua e de sua 3.a mulher
Cabeça Cond. D. M.a da Silua 3.a de Enrrique de Sousa Conde de Miranda
da Sua tem A

João da Silua 3.o deste Diogo da Silua e da sua 2.a mulher D. Margarida
deu ordem a Sua Renda de Sua Mag.de Comendador da Conde de Sancto Iago
Cazou com Dona M.a de Castro 3.a da de Rui Tello 3.o de Ourem de que
teue a Luis da Silua Tello e Men.s; od. João da Silua 3.o 1.o Conde de Aueyras e
Cond. Reedo do V.R. da India, e morreo Vindo 2.a vez a ella com a promessa do 1.o
de Marques de Vagos

Diogo da Silua 3.o do Regidor Laurenço da Silua Irmão do Regidor
Diogo da Silua seruio ElRey em Armada 3.a por Capitam de Naos

de Cuã não declinda a sor q. da minha tem duas Comendas da ordem de Cristo Casou com D. Luiza de Silua fa de Fernão da Silua Veedor da fazenda delRey tem D. Madalena D. Luis e D. Mia. Este Pco da Silua foi sor. do Sor. Conde e sua 2a. molher na Casou com Martim Aco de Melo, A. mo de Eluas e foi sor 2o do Sor. Conde

Luis da Silua fo 2o do Regidor Diogo da Silua e Irmão do Regedor Lourenço da Silua foi Cuã das Camareiras delRey D. Sebastiã e seu Veedor da fazenda foi Casado com D. Joana de Taouora fa de Lourenço pir de Taouora delRey não ouue sor e stão enterrados em são Mar Cos junto a Cintra

Irmão da Silua fo 3o do Regidor Diogo da Silua foi Clerigo grande pregador Conigo Doutor da Cuã e teue outros Benefícios em Castella

D. da Silua fo 4 do Regidor Diogo da Silua Morreu de tiro na guerra Cã

Ruy Pcs da Silua fo 2o do Regidor João da Silua e Irmão do Regedor Diogo da Silua foi Alcaide mor de Eluas e ganhou no Principe D. João Casou com D. Isabel da Silua fa de D. Fernando Continho Bispo do Algarue e era Irmã do Regidor Diogo da Silua delRey teue Fernam da Silua e Diogo da Silua e foi Bispo do Porto, Morreu na batalha de Alcacere e a Pcs João da Silua Frade da Ordem de são Domingos e Prouincial della morreu em Longroiz a Jorge da Silua, a João da Silua, e a Heronimo da Silua, que

q foi frade em tão Geronimo e D. Clarença de Castro q Carlos Con
D. Antão dalmeida e ad Mª dasilua q foi 2ª Mulher de D. Pº dalarcão
Capitão mor de Lx.ª e ad. Madanda freira e gricrca em nossa Senhora
da Cotea em Lx.ª

Fernam dasilua fº de certe Rey D. Pedro dasilua foi duas vezes a Castela
Embaixador por mandado del Rey D. Sebastiam e depois mandou
Dor em Embaixador a Roma Corte aonde foi Com seruindo o Cargo enten
do de El Rey D. Henrique foi Regedor de Casa da Supplicação e quando
foi Cio Madanda de prouisão delle ouue quis ser de seu sobri
nho D. dasilua, e foi Capitam geral do Algarue donde
Pois de ter tido Ofício de Vedor da Fazenda, foi Casado Com Madanda de
Lima fa de D. Pº de Castello Branco dey ouue Rey dasilua e Dº dasil
ua Jorge dasilua q morreu Moço e Rey dasilua q morreu de tenra
Idade dasilua q morreu Menina e adona Maria dasilua q Casou com fº
Correia do Caide mor de Villa Franca dey ouue e teue de Bellas ad.
Margarida dasilua 2ª Mulher de Antº de mello do Caide mor de Elrey
ad Izabel e ad Catherina, e ad Maria freiras em santa Clara de
Lx.ª e ad Mª q foi freira Nazareth ad Luiza q Casou com Dom dasilua
fº dos Regedor Lourenco dasilua

fls 12 fº e fey

Ruy da Silua filho mais velho deste ferman da Silua foi tam
bem do Conselho de Estado delRey Como seu Moiçano e Ver dou toda a
Moiz fazenda e Comendador da Ordem de Christo e Casado Con-
de. da Silua filha de Manoel de Miranda e de D. Isabel da Silua
de q não ouue filhos

D
a Silua filho segundo de ferman da Silua e Irmão de Ruy da
Silua e Comendador de Villa nouua de Mil fontes Ordem de San ta
go Seruio nas Armadas Com grande satisfação e foi Embaixador
a Inglaterra Leuar Ell em Baixador Inglez e estaua em Madrid ano de 16
13

Ioão da Silua filho segundo de Ruy da Silua Diogo pe
reira e Irmão de ferman da Silua morreu naindia e foi ca
zado Com Dona Ines Freire filha de Ruy Freire de q ouue D.
Luiza da Silua q Casou Co D. Duarte de Portugal e esta Dona
Ines Freire foi dizoiz Molher de D. Diogo Coutinho

Iorge da Silua filho 3º de Ruy Dª e Irmão de ferman da Sil
ua, e de Ioão da Silua foi ainda elas Casou Com D. Adriana

A Driana de Sousa f.ª de Fr.co de la Cerda de Sousa e de Q.m Nuz da
Silua e de M.ª da Silua, e D. Vizencia de Castro e Cardenas com Leã
Vermo grosso pella, esta D. A Driana foi dizem Mollo de Pedro
Lamego de Aguiro

Ruy da Silua filho de Jorge da Silua e Cazado Com Dona
A
Ia de Mn.es grosso pella e Irmãs
desem Cunhado Lourenço grosso pella

Jorge da Silua f.o 3.o do Regidor Joã da Silua e Irmão do Regidor
Diogo da Silua foi do Conselho de estado del Rey d. Sebastiam foi
Cazado Com D. Luiza de Bairros f.a de Jorge de Bairo e de Dona
Cle Lipa de Mello de q.es ouue filhos emorrm na batalha
de Al Calere

Joã gomes da Silua filho quarto do Regidor Joã da Silua
Irmão dos outros foi Abrigo de Epistola emorrm Vindo
de Roma sem geração

Luis da Silua filho 6.º Conde do Regedor Joaõ da Silua foi
Casado com D. Caterina f.ª de D. Gil Anes da Costa de que ouue
Hua f.ª q morreu Menina e este Luis da Silua foi o que
Matou emdezasto ao Fogaça junto a fonte da Figa

D. Fernando Coutinho filho de Joaõ da Silua e Bispo Irmaõ
do Regedor Diogo da Silua foi Bispo de Lamego e do Algarue
foi Regedor da Caza da Supplicaçaõ Antes de ser Irmaõ
delle Renunciou o officio, e tem filhos Baltesar, D. Izabel que
he M.e de Luis Pereira Conego destas Sees Manoel e outros
saõ Freires no Mosteiro da Ordem de São Bernardo dalcidade
de Tauila do dito Reino do Algarue e elle foi casado
em outra Mulher enaõ na Mãy de D. Izabel Mulher de Luis
Veira e este D. Fernando foi Muito Desastrado No Mosteiro
No Reino do Algarue foi de grande entendimento e Estima
foi Muito Esforçado Mandou Muita gente a sua Custa
Tomada de Tanger e Couue em outros feitos

Gonçalo da Silva

f.ſco de Joaõ da ſilua o Velho e Irmaõ do Regedor e deſte Bis
po ſoi f.r de Abreu, e foi Casado Cõ D. Joanna da ſilua f.a legona
ſo Borges portuguez mor q foi delRej D. Sancho e senhor de Car
valhaes deq̃ ouue estes f.os Andre da ſilueira, e Joaõ da ſilua, e por
Morte deſte Marido Cazou Cõ Bernaldim freire f.o de Nuno fr.
freire e de D.a Maria de fernaõ piriz de Andrade f.a de Vasco
Coudrade

Andre da ſilua f.o deste gonsalo da ſilua e Casado Cõ D. f.a
f.a de Joaõ Roiz de Vasconcellos f.r de Miranda e Pedro roiz de
deq̃s ouue f.os ouue Gertruda Cutt.a f.a a Dadeca de Santa Cruz de
Lemos Coutra freira Nomeada Mosteiro

Joaõ da ſilua f.o 2.o legonido do ſobredo e Irmaõ de Andre da ſilua
Naõ Diz nos geraçaõ

Silvas telles

Fernão telles de Menezes 5.º Cº de Agrogomy dasilva da
Segunda Mulher D. Brites de Irmão de Joaõ da silva Mello foi Mor
do mo Mor do Principe 5 de Dois foi Rainha D. Leanor Mulher del
Rey Cº foi sendor de Vndas e gestaõ e outras terras e foi Casado Cõ
D. Mª de Vilhena filha de Martim Afonso de Mello Cº Senhor da fr.ª e de
outros terros Deg.º e um erde filho Rui telles de Menezes e freichiry fradº
de saõ fr.co da observancia foi grande Lutador e ganhou a Alcacer mau
dando o Rey Lutar no Algarue quando ella doente e isto antes de frade
Joaõ de Vilhena e morreu mosso pequeno e dona Joana de Vilhena Mª
de D. Joaõ de Menezes e depois foi Conde de Tauoura e Prior do Crato e D.
Fe hija de Vilhena Mª de Nunes mãi da silveira senhor do Morgado
de Gois, e te Fernam telles a Cod indo Cua Norte alu Cirio do Emdl
Colue dos al Medeiraõ Cua pedrada de Leg morreu foi Capitaõ Roes
Cd Laim.º de tangere

Rui telles de Menezes 5.º Cº de te fernaõ telles foi Mordomo Mor
da Rainha D. Mª Mr.er del Rey D. Mel e depois de sua 5.ª em Lavatriz
D. Izabel Rainha de Castella Mulher do em Lavador Carlos quinto
e foi S.r de Lostenes e teue sua Loja e Comendador de enrique da orde
de Santiago e foi Casado Com D. Isabel de Noronha digo gimaraõs
Do em Lavador digo 5.ª de D. Pº de Noronha Mordomo mor del Rey D.
Joaõ 2º Cº de um erde foi afonso telles q Morreo solteiro
no Matraõ os Mouros em Affrica e diuy telles que deu grade Cond.

Con.ª D. Inu de Noronha f.ª do 3.º Conde D. Alvaro de Castro tambem ouve
taiaõ os Mouros em Africa Senhora de endoenças e M.el Telles, e Br
os Telles, e Ant.º Telles de Aguiar, e S.r Gr.º agora Conde de Vimioso e D.
M.ª de Noronha M.er de S.to Domingos filha de Joaõ da Silva da Camara e
D. Teresa de Noronha M.er de D. Luiz porto Carreiro Conde de Belmonte
em Castella, e de Luiz Telles foi o 3.º Senhor nas Cangas da Villa do Duque de
Bragança quando o Mouro a degolar

M.el Telles de Menezes f.º 1.º do de Luiz Telles Senhor de terras de seu pay
Foi sim como a Rainha foi Casada com D. Madalena f.ª de D. Fernando
de Castro do Conselho e Mestre de Campo Fernam Telles e Heronimo Telles
Foi Comendador de Alegrete e não Casou nem deixou geraçaõ e D. Felip
pa Casou com D. Antonio de Noronha f.º mais velho do Conde de Linhares
e D. M.ª Muller f.ª de D. Fernando de Noronha Capitaõ de Ceuta

Fernaõ Telles f.º do dito M.el Telles foi Senhor da Casa de seu pay Casou com
D. M.ª de Castro Dama da Rainha Dona Catherina f.ª de D. Heronimo de Nor
onha, de q̃ ouve M.el Telles e Luiz Telles e D. Margarida de Milaõ que
Casou com D. Antonio da Costa e D. Izabel de Castro q̃ Casou com D. Nuno
Alz Carneiro e D. M.ª de Noronha q̃ Casou com D. Alonso pr.º Conde Vimioso
e Segunda Vez com Joaõ de Saldanha o 1.º Barão de Alvito e Fernaõ
Antonio de Mendonsa Marateque e dizem Commendador de Alvito Cruz
ado da ordem de Christo

Manoel telles g.º mais velho deste fernam telles morreu na batalha de Alcacere foi casado com D. Violante de Noronha g.ª de Sn.to gil da Camara Leg.ou hua filha por nome D. M.ª de Noronha g.ª anda em de Manda sobre o Morgado com Sen.or Ruj telles

Ruj telles g.º 2.º de fernam telles Irmão de M.el telles esta dego se do Morgado e mais fazenda de seu Pay e casado com D. Mariana de Noronha g.ª de Vasques da Silveira e de D. Ines Coutinha de q.m teue filhos — Manoel telles g.º morreu moço e fernam telles

Bras telles g.º de Ruj telles de Menezes 3.º Irmão de M.el telles foi Camareiro mor do Infante D. Luiz Casou com D. Catherina g.ª de Ruj Mendes de Brito filha de Lourenço Conrado de q.m ouue a Ruj telles e a Joam gomes da Silua e Diogo gomes da Silua q. matarão os Mouros comdo matarão o D. Aluaro da Silueira e morreu sem geração e Ant.o telles que foi Clerigo e Diogo de Lamego e fernam telles e a Luiz da Silua e a fingo Lopes e Joam de Freitas Nomo teyro de Lamego q. foi seu Irmão e Diogo e dantes era Frei Nomo teyro de Monte Agudo do Porto

Ruj telles g.º mais velho deste Bras telles por morte de seu Pay foi Camareiro mor do Infante D. Luiz e de Caiz de mor de Moura Casou com D. Clara g.ª de Ruj Gr.º da Silueira de q.m ouue fernão telles e Joam

O Joaõ gomes da Silua e Gaspar Afonso telles q foi clerigo e Prior de
Se da Vila

Fernam telles q.e de Nuj telles foi tambem Alcaide Mor de Moura ca
Sou co D.ma de Brito f.a de Luis de Brito Veedor da Jnfanta D.ma de q
tem Luis da Silua e D. e dona e outros q
Morreraõ Moços

Luis da Silua f.o do dito fernam telles e Alcaide Mor de Moura Casou cõ
D. fr.ca f.a de Pedro de Mendonça forçado do Mendador de Mouraõ

Joaõ gomes da Silua f.o 2.o de Nuj telles e Jrmaõ de fernam telles foi
por Capitam Mor a Jndia e teue sofrida Casado Cou D. Catherina de
Moura sua prima com Jrmã f.a de fernaõ Rois da Maia Procurador Mor
da Casa da Jndia de q teue Nuj telles e bras telles e Nuj gomes da Silua e
D. Jzabel de Moura e D. Clara freira em santa Clara de Euora e D.
freira em Moura e outra Catarina freira em Moura outros q
Morreraõ Moços foi Comendador da ordem e andou por Almirante de q Ar
mador em q foi gouernd. seu ho fernaõ telles

Nuj telles tem a sua sorte delles Nuj

Bras telles f.o 2.o de Joaõ gomes da Silua Jrmaõ de Nuj telles e estudou em
Coimbra

Joaõ gomes da silua 5.º Conde dos telles e Irmaõ de Ruy telles ser
vio tambem o Infante D. Luiz e depois o mandou el Rey D. Sebastiaõ
por Embaxador a França e a Roma e vindo dela o fez el Rey D. Hen
rique Vedor de sua fazenda e el Rey D. Filippe de seu Conselho do
Estado Casou com D. Guiomar 5.ª de D. Lourenço da Cunha filho
da Silua

Luiz da silua 5.º deste Joaõ gomes da Silua Erdou a Casa de seu Pay
e Comendador de Sidoens da ordem de Christo Casou com D. Mariana 5.ª de Diogo
de Faro e de D. Guiomar de Menezes foi prior do Porto e depois de vin
dela a Ser el Rey D. Filippe 2.º Vedor de sua fazenda e do Conselho do Es
tado tem Joaõ gomes da Silua, Fernam telles 5.º da Silua, Manoel telles e dona
Ma da Silua e D. Guiomar e D. Brites, cõtras Joaõ Freire e em lamego com
os outros dous

Joaõ gomes da silua 6.º deste Luiz da Silua he erdeyro da Comenda e mais
fazenda de seu Pay

Fernam telles de Menezes 5.º Conde de Luiz da Silua e Irmaõ de Joaõ gomes
da Silua esta servindo em Flandes he Comendador da Comenda de Moura
da Ordem de Christo e Madeyra com seu Irmaõ Fernam telles

Fernam telles 5.º 3.º de Diogo telles e Irmaõ de Ruy telles e de Joaõ gomes foi
Comendador da Comenda de Moura da Ordem de Christo e foi Arcebispo onde ja

por sua sua morte governou algũ Reys e depois delle foi Rey D. Felipe 4º do
Algarue e desu Conselho de estado e foi Regidor da Caza da Supplicação
e Presidente do Conselho da India Casou com D. Mª de Noronha Dama da Rainha
D. Catherina e filha de D. Fr. de Faro e de D. Maria de Burgueno e não ouue
filhos

Luiz de Silua 5º filho de Bras Telles e Irmão de Ruy Telles e dos outros Casou
no Porto com D. Isabel de Miranda filha de Fr. Gonçalo de Miranda de que ouue
a Bras Telles e Fr. de Silua que foi Clerigo e Cabido de Lamego e
Morreo em Roma sem filhos e ad gromar de Barreto e Casou com Nuno de Men
doça Capitão de Cangera

Bras Telles filho deste Luiz de Silua Comendador de duas Comendas e da
Ordem dos Cauallr. da India Casou tambem no Porto com Dona Marta de Sil
ua filha de Vicente Nogueira e de D. Branca de Silua de que tem Luiz de Silua que
morreo desta Nau Rica Casou com D. Leonor filha de D. Fernando de Faro de que tem filhos

Luiz de Silua 6º Ruy Telles deste Bras Telles e de sua 2ª Molher D. Marta
de Silua morreo vindo doente de Cuba Armada sendo por Capitão Mor
D. Affonso de Noronha Neto deste

Antº Telles 5º de Ruy Telles e 6º Irmão de Rui Telles e do outro foi Capitão
Mor do Infante D. Luiz e ouue bastardo Paulo Antº de Menezes e Ruy de Silua

Antonio telles de Menezes f.o sartado deste Ant.o telles de Menezes
Cazou com D. Izabel de Menezes f.a de Diogo Barreto de Magalhaes
G.r de Sodavim e Contador de Braz dos Montes.

Ruy da Silva f.o 2.o de Ant.o telles Cazou c.m D. Branca de Sousa filha
de Ant.o de Sousa Em.r Embaixador Conrrado do Porto

Andre telles f.o de Ruy telles o 3.o e irmão de Ant.o telles e de Braz te
Rey foi Mordomo mor do Infante D. Luiz depois Em.r Baixador a Ruy
de Sousa de Alcaide Mor de comilhã Cazou c.m D. Brites Coutinha filha
de Ruy Dias de Sousa de Alcantara Cide de Sousa Ruy telles Braz telles
e Lourenço telles e Paulo da Silva e naturaes Entangue e Bernaldim
telles morreu naygalez q. se perderão Naterra dina e Manoel telles que
foi Comendador de Rodes emorreu Mancebo e a d. gioman Mulher de D.
Jadique Enrriques f.a 2.a do Conde de Lua de Leyte e d. Mor Vaz de Sousa
Lourenço de la Cruz Alcaide Mor de torres Vedras e d. Brites de Vas da
Gama

Ruy telles f.o de Ruy Velho de Andre telles foi Alcaide Mor de
Coimbra Cazou com D. Leanor Enrriques f.a de D. Joam da Silveira
Alcaide Mor de torres Vedras de q. Sousa Andre telles Braz telles e
Bernaldim telles e Paulo da Silva e D. Mor da Silveira Mor de Ma
noel da Silva de Santarem q. depois Cazou com D. Joana e a dona
Branca d. gioman de Vilhena Mor de João Reis de Covo e ormuz e
desta Mor Cazou com D. Izabel de Menezes f.a de Ant.o da Silva q. foi

A Senhora Maria de Ruy de Mello dey o[utor]gamento de Silua Tudo e Telles
p.a Mais Velho deste Ruy Telles teue a Alcaidaria Mor de seu Pay e
tendo p.a seruir de Cea em Lisboa morreu de feridas q. lhe deu Ruy Mendes de
Cuniham em hũa desordem de Cão

Fernão Telles p.o de Ruy Telles e Irmão de Andre Telles de Castro Cu
D. Izabel de Castro f.a de Diogo de Castro do Rio e D. Izabel de Sousa tem Ruy
Telles de Menezes e Carolina Luiz de Castro sua prima e herdeira fundado Al
caide Mor de Cuniham por Morte de seu Irmão

Ruy Telles f.o deste Fernão Telles teue o Alcaidaria Mor de seu pay
Morreu Viuuo do ente da Armada em Flandres Ruy Telles fazendo per general
o Alcaidaria Mor pos em as suas Irmãs por Ruy Telles ser M.o

Bernaldim Telles 5.o f.o de Ruy Telles

Paulo de Silua filho 4.o deste Ruy Telles

Ant.o de Silua f.o quinto deste Ruy Telles de Silua e de sua 2.a Mulher

Fernão Telles f.o segundo de Andre Telles de Caide Mor de Cuniham e de
Mão de Ruy Telles Coronel Naindia Cond Britatij f.a de Joaõ preto de Lemos
2.a Vez Cond Britatij f.a de Fernão Roiz Barreto Mãs comes f.o de Veiras das Nov

Lourenço Telles fº Dº de Andre Telles e Irmão de Ruy Telles e de Aires Telles Casou com D. Joana de Mendonça pello qual foi Mor gue de Samora No Reino de Galiza e della não ouue geração Casou segunda vez com Dona Catarina Telles e Casou Cº seu primo dom [illegible] de Lara Cas

Aires Telles fº de Fernão Telles Senhor de Unhão Irmão de Ruy Telles foi frade de São Fº e como dito he estando Leigo ouue Filho por nome Gaspar Telles Castando

Gaspar Telles fº deste Aires Telles frade foi Casado Cº D. Giomar Coutinha fª de Fernam Coutinho e era fº de Ruy Lopes Coutinho e tem ertes fos ad. Mel de Villena Martim Degayard a filha mayor Edi pois freira No mosteiro dos penitentes de Lx.a e agora esta em Santa Anna e Aires Telles

Filhos bastardos de Joaõ gomes da Silua

Diogo da Silua fº. Bastardo de Joaõ gomes da Silua e Irmaõ de Diogo Mes foi Escriuaõ Mor del Rey D. Afonso 5º. e foi Casado com Joanna Borges Irmã de Duarte Borges Camareiro del Rey do qual ouue entre fos Dº. da Silua Releé da Cunha e D. Catherina Mulher de Fernam de Burgueç Senhor de Villa Verde e D. Izabel da Silua Mª. de Egidio da Cunha fº. de Fernam de Saa Alcaide Mor do Porto e Mª. da Silua Mª. de Duar te de Resende da Cunha Foj

Dº. da Silua Releé da Cunha fº. de Diogo da Silua foi Alcaide Mor do Porto de Mes e foi Casado com D. Izabel de Burgueç fª. de Gon Calo de Burgueç e Dª. de Villa Verde e Irmã do sobre dito Fer Nam de Burgueç e Irmã dito Diogo não ouue fº. porem ouue Gil Bastardo q morreu Moço e Diogo Ed-gioman da Silua Mulher de Sancho de Toar Fidalgo Castellano q viueu nestes Reinos e depois foi Casado com fª. de Faria Alcaide Mor de Almeida e ouue Outra fª. Bastarda q foi freira no Valuada de Deixa

Outro filho de João gomes da Silua

O Doutor D. da Silua f.o Bertando de João gomes da Silua e irmão de Diogo da Silua foi Casado com Izabel paes f.a de gonçalo paes Cam.or del Rej D. Afonso o 5.o f.o del Rej D. Duarte de q.m ouue este filho Alu.o gomes da Silua q. Morreu solteiro. sem auer f.os Caminha diz Dia e Enrrique da Silua e dona M.a da Silua Mulher de Duarte da Azeued e Diana Mulher de gonçalo Lobo f.o de Egaõ gl.o Lobo Contador de Alenquer, e Joana D.a de Diogo de Sa e por morte deste Marido foi a 2.a Mulher de gonçalo Mendes Caldo to dali Mor Nestes Reinos

Enrrique da Silua f.o deste Doutor D. da Silua foi Clerigo de Ordes Sac.es Bertando Diogo da Silua e D. da Silua q andou na India e a Dria Rij da Silua Mulher de D. diog Cardoso Ec.am Enrrique galego e por morte deste Marido Caou Co Dalo Salgado tambem galego e Ilena da Silua Mulher de Bertolameu Dias Ec.am Lourenço e Ilea de Silua Mulher de f.o de Sousa e Luiza da Silua Mulher de Ds João Afonso Ecam de Baixa forte

Diogo da Silua f.o Mais Velho e Bertando deste Enrrique da Silua Ainda Naindia

Pedro da Silua 3º segundo a bastardo de Dº te Enrrique da Silua
Anda na India

Outro filho de Lopo gomez da silua

Lopo da Silua 3º bastardo de Joaõ gomez da Silua e Irmão de
Diogo da Silua e do Doutor Pº da Silua foi Clerigo e porem ouue
outro filho bastardo a gracia da Silua e Eua filha Siqueira

gracia da Silua 3ª de Dº te Lopo da Silua foi casada com Joaõ
Vogado filho de Joaõ Vogado e Irmaõ da Rainha Dona Leo
nor e ouue Eua filha per nome D. Breatiz Mulher de Fr. de Bri
to filho de Simaõ de Brito 3º. se perdeu indo 3ª a India

Caza da Clamuisca que descen dum deg.º gomes da silua

Diogo gomes da silua f.º 2.º de gonsalo gomes da silua e irmão de Joaõ gomes da silua Alferes Mor foi casado com Izabel Vaz de Souto f.ª de Afonso Vaz de Souza deg.º ouue f.º Rey gomes da silua gonsalo gomes da silua e diogo da silua e Joaõ gomes da silua e dona Vid Lante de Souza M.er de Afonso de Miranda e te Diogo gomes da Silua foi Alcaide Mor e Alferes Mor del Rey D. Joaõ primeiro desta Como o foi seu Irmão Joaõ gomes da silua e foi Cu.º dos Cazitaes que foraõ na tomada de Ceita

Rey gomes da silua f.º 1.º deste Diogo gomes da silua e de sua Mer Izabel Vaz de Souza foi senhor do Morgado da Clamuca e dalguas foi casado com D. Branca dal Rey da f.ª de Diogo fr.º dal Rey da Vea foi do da fazenda del Rey D. Joaõ o primeiro e Alcaide Mor de Alcanes Rey ouue em Rey f.º Joaõ da silua e dona Izabel de Souza q nunca Cazou e foi q Cestaurou a igreja de santa Cruz de Ceita onde iaz sepultada D. Liana da silua Mulher de Diogo gil moniz Vedor da fazenda do Infante D. fernando Irmão del Rey D. Afonso 5.º e D. Leonor Mulher de Nuno de Mello f.º de D. Lourenco de ferreira Mata judeos do Cunha e ser morte desta Mulher se Cazou a sua Vontade com Outra Mulher de que ouue Cu.º foi por nome Rey de Souza e ella ouue nome D. Leonor

João da Silva 5º dele Ruy gomes herdou o Morgado de seu Pay e Avo e casou com D. Brites de Menezes 4ª filha de Fernão Soares de Albergaria 2º Conde da Feira e não teve filhos e por morte desta M.er casou com D. Ines de Castro filha de D. Pedro de Castro e de D. Aldonça Soares de Noronha e não teve filhos e por morte desta Mulher casou com D. Joanna Henriques filha de D. Fernando Henriques Irmão delRey D. Manoel e teve filhos

Antonio da Silva, e Mel. da Silva, e Dras da Silva, e D. Senhorinha Henriques M.er de D. Duarte de Menezes 5º de D. Fernando nam teve

Fr. da Silva 5º dele João da Silva herdou o Morgado de seu Pay e Avo e casou com D. Mª de Noronha filha de Ruy Telles de Menezes Mordomo Mor da Rainha D. Catherina Mulher delRey D. Joam 3º deste teve filhos João Gomes da Silva e Ruy Gomes da Silva e forão Frei. e D. Catherina e casou com Mel. de Sandoval e Lourenço e casou com Bernardo Nunes da Silva de Tomar e D. Joana Mascarenhas e casou com fr. de Almeida 3º da Ponte de Lima

João da Silva 6º Mascarenhas dele fr. da Silva foi também senhor da casa mas Alme casou com D. Ana Brandoa filha de Manoel Lopes feitor de Flandes e não teve filhos

Ruy gomez da Silua 5.º Q.º de Esp.ª da Silua por morte de seu Irmão
Ordem e Mestrado de Calatrava e Viue e foi grande Valido del Rey
D. Felipe 2.º da Castella da 5.ª foi Principe de Eboli e duque
de Estrada Casou com D. Ana de Mendonça 5.ª herdeira de Dom Diogo de Men
doça Conde de Melito e duque de Francauilla deg.ª ouue D. Rodrigo da Sil
ua e D. Diogo da Silua e 5.ª C.ª de Mendonça Comendadeira geral destes da
Ordem de Sas 5.ª e depois Bispo de Cuenca e Arcebispo de Granada
D. Ruy gomez da Silua 2.º 5.ª e Casou com o Duque de Medina Sidonia
D. Leonor que foy Religiosa de Sam.º e Dona Ana da Silua

D. Rodrigo 5.º Mayordomo del Rey Ruy gomez da Silua foi Duque de
Pastrana e Sudeo no Mayorazgo de seu Pay Casou com Dona
Dorotea de Broja deg.ª ouue D. Ruy gomez da Silua e D. Diogo da Silua D.
Diogo da Silua q. he agora Marquez de Alcanices Casou com
sua Irmã do Conde de Coruna Ruy gomez da Silua 5.º filho del Rey Rodri
go foi Duque de Pastrana e Sudeo no Mayorazgo de Sua Pay Casou com
D. Ana 5.ª do Duque de Medina Sidonia q.te D. Diogo da Silua q. manda
Ma tarou em Christam.ª de la puebla q. tenia 5.ª Mulher do Duque
de Mandas

D. Diogo da Silua 5.º C.º foi Conde de Salinas e Ribadeu e duque
de Francauilla e Presidente do Conselho de Estado de Portugal Casou
com D. Luisa 5.ª de D. Bernardino de Cardenas Marques de Batesta e 11
Casamento se desf.º e depois Casou com D. Ana Sarmiento de Villa
Andando 5.ª de D. Rodrigo Sarmiento de Villa andando Conde de

Conde de Salinas, deste teue D. Rodrigo, e D. Luis, q morreraõ No
Cos Caroõ depois Con D. Mariana, q teue Irmã da sua 2ª Mulher, q
q teue D. Rodrigo

D. Diogo de Silua filho terceiro de Diogo de Silua, e Irmaõ
D. Rodrigo, e D. Diogo, e Conde de Portalegre foi Capitaõ Com.ª geral da
Cauallaria do Duque de Saboya, morreu de Parto teue dez filhos, e
q morreo de esta Mulher Caroõ D. Diogo, q foi do Marquez
de Seguilar, teue D. de Marquez de Eiseda, deste teue tres filhos

D. Fernando de Silua filho de Joaõ de Silua, e Irmaõ deste D. de Silua foi Com.
dador de Castella da ordem de Xpuõ, e foi Casado Com D. Maria
de Taruora filha de Fernaõ Vaz de Saõ Paio, q. de Chacim, e Villa flor
ou tres teuras, q deste teue estes filhos, a Joaõ de Silua, e Fernaõ de Silua
Diogo, e D. Joana, q foi Mulher de Pedro de Mendoça Martello

Joaõ de Silua filho de Antonio de Silua teue a Comenda de Sam Vicente
e foi Casado Com D. Leanor filha de Fernaõ de Sousa Ribeiro Alcaide mor
de Penicel, deste naõ teue filhos

Fernaõ de Silua filho de Antonio de Silua foi Comendador de Castellaõs
q morreo de Sem Irmaõ Caroõ D. Diogo de Vilhena filha de Manoel

Ia de Manoel de Sousa Alcaide mor de Arronches, e de Gomes Dor
Tam da Silua e Mel.ª da Silua q̃ frade de Lamo Jorge Rodrigo de Mene
s de Silua e Geronimo da Silua e Simão da Silua e D. Isabel
de Vilhena Mulher de Ant.º de Mello Alcaide Mor de Elvas, e dona
Maria de Vilhena Mulher de Henrrique de Sousa Conde de Miranda

S.r Bartam da Silua f.º Mais Velho de Fernão da Silua e
Cazado com D. Maria de Carualho f.ª de Gaspar de Torres de Gomes
f.º e ella foi despois Mulher de Geronimo Moniz

Manoel da Silua 2.º f.º foi Comendador e Alcaide Mor das
Sobras Casou com D. Isabel Botelha f.ª de f.º Botelho Cazi
com f.º foi de Sangue de Fernão Gomes f.º

Geronimo da Silua f.º 3.º de Fernão da Silua e irmão dos outros
dos e Gouu.or geral

Simão da Silua f.º 4.º de Fernão da Silua Irmão de S.r Bartam da Sil
ua e dos outros Casou em Bertalegre com D. Margarida f.ª de
da Sanhuja de Gomes Eanes f.º q̃ morreu Moça e sua Mulher
Jaz ambos em Villa Viçosa

Dom de Silva f.o de Soão da Silva e Irmão de f.o da Silva e Sou
tro Cazado com D.a Filha de Rej dos de Sousa foi de Capitão
de Alcacer em Africa e Sej onze annos foi Alferes da Silva q mo
reu em Africa D.el da Silva e tm.o da Silva e tm.o da Silva que
foi da Ordem dos Agostinhos e Amou Sej annos e teve Em Ca
fim e a Sousa em Alguas entradas

Manuel da Silva f.o de te Bras da Silva no tempo de q alteraõ
se foi com S.r D. Antonio p.a França e depois ormando dignotar o mos
teiro de Santa Cruz Naturalizou quando ao mos foi Cazado com D.a
D. Vilena f.a de Rij Telles Alcaide Mor de Guimaraens de q ouve
Affonso da Silva q actualmente Manrrique q foi Conde Alferes de
Sousa de Corvo de Santarem e D. Maria Freira em Odivellas e Egoa
Mor de Vilena q Caseu com Luis Lobo de Monte Mor o mesmo aque

Dom da Silva f.o de te Mel da Silva

Fernam da Silva f.o de Rij gomez e Irmão de Soão da Silva e foi o
Mestre de Aviz da Ordem de Crisco da Comenda do Pedrão e não a
Sou por ser dos Comendadores Antigos e porem ouve Em f.o Gaspar
do por nome D. da Silva q pedeu a pouco tempo e Fernam
da Silva foi o Castello do Pedrão

Gonçalo da Silua f.º de Ruy gomez e Irmão de João da Silua
de Fernam da Silua foi Casado com D. Briatiz f.ª de Gonçalo Vaz Pi
gueiro e não ouue f.os

Ruy de Souza f.º de Ruy gomez da Silua e de sua 3.ª Mulher Irmão
de Joaõ da Silua e do outro foi Casado Com D. Joanna filha de D. Marti
nho de Castello Branco Conde da Villa noua de Portimão de q̃ ouue Ma
theos f.os Nuno de Souza e a D. Felicia M.er de Nicolao de Burgueque Caval
leiro e foi da mina e a Martim Vaz de Souza q̃ morreu solteiro no Cerco
de Mazagão a couse a vista em M.ço de 1688 e neste Cerco se sepul
tou

Laurenço de Souza f.º de Ruy de Souza e de q̃ o Padre Mel de Ruy de Souza
Prouedor da Ponte ntadoria e foi Casado Com D. Isabel de Sa f.ª de D. Jeronimo
de Sa e de D. Mª de Abreu de q̃ tem estes f.os Ruy de Souza q̃ morreu Meni
no e o M.el de Souza e outros dous f.os q̃ morrerão solteiros e D. Laurença
Ca feira Viue viuua de Martim Vaz da Silua q̃ morreu no Cerco
de Mazagão

Nuno de Souza f.º de Laurenço de Souza e de Dona Catherina de Sa e
foi Casado Com D. Fr.ca f.ª de Jorge de Lima Irmãa de Fr.co Barreto de
Lima de q̃ ouue D. Mª Manoela e Catherina Com Manoel de Mello e por
Per morte della mulher pretendeu Casar Com D. Mª Manoela f.ª de Do
Fernando de Lima de q̃ ouue Dona f.ª q̃ foi freira em Villa do Conde

Em Villa do Conde e cazou 2ª vez com D. Ana Fª de Vilhena e por Ma
te desta Mulher cazou 3ª vez com D. Ana Fª de Luna Alcaide de Lamego
Senhor do Morgadorio de q̃ hoje he Lourenço de Souza ed. de Felipa de
D. Elena e cazou com Mathias de Albuquerque Diz to Rej q̃ foi dam
dia ed. de Lourenca e cazou com D. Bernardino de Mendoça contra feira
Na Esperança por nome D. Mª D. Ana e taõ foi dispensada com D.
grabiel Nunes Capitão de Cavallos em Mz.a

Lourenco de Souza Fo do dito Mel de Souza temo o filho do dito Rej e
Caualo Comendr Fa de D. Alvaro de Mendoça por nome D. Luiza de Mendo
ça Rej do tem D. Alvaro de Mendoça de Souza Manoel de Souza ed. Victor
te de Lamego ed. de Ana de Vilhena ed. de Felipa

Mel de Sousa da Sylva Fo do dito Mel de Sousa, Fidalgo de Appd.o mel.
Ricarado com Catharina de Mendonça Fa do ed.o de Mça Gor.or do Brasil, de mar.
mer D. Mª da Sanda: daqual teve a D. Mª de Mendonça q̃ cazou com o Conde
de Val de Reys Luis.co de Mendonça, do Con.o de Estr.o e Reg.or das Indias, cad.
Luiza de Mça q̃ foi a herdeira, e cazou com D. Ant.o Felipe Machado da Sylva
e Castro 2.o Marquez de Montebello, Conde de Lumiares por m.e de Felipe 4.o

Silvas de Soure

Gonçalo Gomez da Silva 5.º C.º de Diogo Gomez e Irmão de Rej Gomez
D.ro 5.º da Camara foi Casado com D. Maria de Goes 5.ª de Pedro
de Goes Comendador da Pena Rey de Tunes e 6.º Alvaro da Silva
q morreu solteiro e Manoel da Silva 7.º de Goes da Silva e Cirurg.ão
te da Silva C.º Diogo Gomez da Silva q morreu solteiro com Ma
ria Abbadessa de Santa Clara de Beja e Dianor Alvares da Silva
de Evora contra freira em Semide e outra bastardo Frigoens de
da Silva frade da Ordem de São Bern.do Jorge da Silva q não Casou
Mor outro bastardo 3 filhas q Casou C.º da Silva q Casou C.º da Silva
Seu Rej pormome João Rois e Brites da Silva e Catherina da Silva

Manoel da Silva 5.º C.º de Gonçalo Gomez da Silva e Alcaide
Mor de Soure e foi Escrivão mor do Rej D. Man.el foi Casado com
D. Ines da Cunha 5.ª de Vasco da Cunha 5.º de Sobreiro segundas
vezes 5.os João da Silva com D. Maria Pereira de Diogo Soares de Me
llo e D. Joana Pereira de Manoel Machado Senhor dantre Douro e Casados e
teve 5.os q foraõ freiras, outro Bastardo 5.º da Silva q morreu sol
teiro com D. Jeronima q foi freira

João da Silva da Cunha Dongalido 5.º de Gonçalo Gomez da Silva teve
os filhos de seu Rej e da Caldaria Casou com D. Maria de Albuquerq
5.ª de Duarte Pacheco da India de q outro Manoel da Silva q morreu
Mancebo deixou bastardo a Nuno da Silva e D. Izabel da Silva

D. Isabel da Silva foi casada com Diogo Lopes de Quadros

A Luis da Silva foi a India e lá casou

Diogo da Silva foi 2º Diogo Gomes e irmão de Rui Gomes da Silva
foi casado com D. Iria filha de João Vaz Corte Real Capitão da Ilha
Terceira. Deixou filho Mateus e depois seguiu frade

Luis Vaz da Silva foi 3º Diogo Gomes e irmão de Rui Gomes da
Silva e de D. Diogo e casado com D. Leonor de Mendonça filha de Diogo
Dias Provedor dos Cavalos del Rey D. Manoel e deixou entre outros filhos
da Silva e D. Isabel e Duarte filho Vaz Freire e Lopes Vaz Freire
Lopes Vaz de Sousa e Clerigo e Duarte filho de Vaz Freire

Manoel da Silva foi irmão de Luis Vaz da Silva e casado com D. Maria da
Cunha filha de Diogo Lopes Provedor da Fazenda e deixou filhos

Diogo da Silva foi 3º Diogo Gomes e irmão de Rui Gomes da Silva
Senhor da Feira e de Gonçalo Gomes foi casado com D. Catarina de
Sousa filha de Afonso Vaz de Sousa Thesoureiro da Sé de Lisboa e deixou
entre outros filhos Afonso da Silva e Gaspar da Silva e Antonio da Silva
Estes Dois morreram sem geração solteiros, e Dona Isabel Freire em
Lamego e D. Brites, e D. Francisca que morreram solteiras

Afonso da Silua 5º de Diogo da Silua e Corado Cº D. Gio
Mar. da de Lourenço de Faria Manheiro mor q foi del Rey D.
João 2º deq tem estes 5os Simão da Silua q Morarão em Lisboa
Vinrite e tudindo ahi a Luido e morreu sem geração Paguez para
da Silua e ad. Izabel freira em Santa Clara de Coimbra q Casou Cº
Pº de Brito Morreu Cam. Mr. e tem Naij dois 5os bastardos q
Vonimo da Silua Capelam del Rey D. João 3º e ad. da Silua e q
Morarão em Arzila naentrada como Conde de Linhares

q Casou da Silua 5º de Afonso da Silua Casou Cº D. Mª de Almeida
5ª de deq ouue Diogo da Silua q morreu de tigre
Com el Rey D. Sebastiam e Afonso da Silua e 5º. da Silua que Mo
Reu Vindo da India ad. Helena ad. Izabel q morreraõ em Casa ad.
Luiza q Casou Cº Antº de Mello de Monte Mayor Velho 5º de Diogo 5ª
de Mello por sua morte Com Luiz de Mello de Colares 5º de Antº de
Mello de Castro 5º dos Cocheiros de Melgaço

Afonso da Silua 5º de Diogo da Silua Casou em Sanhoane Cº
D. Luiz da Cunha 5ª de deq ouue 5º. da Silua

João gomes da Silua 4º 5º de Diogo gomes Irmaõ de Rui Go
Mes e do Outro 5º Camareiro da Lorde de Leiria e ouue em 5º
Cortado Diogo gomes da Silua e Simaõ da Silua q morreu em Congo
Cortado Diogo gomes da Silua e Simaõ da Silua q morreu em Congo
Cortado Diogo gomes da Silua e Simaõ da Silua q morreu em Congo

E cambem ja defuntos ambos solteyros dsimgeralcõ e aizabel da
Silua Molher de Joã nunez del Marquez e a Briatiz dsilua frei
ra

Diogo gomez dasilua fo deste Joã gomez dasilua foi doutor em
Direito e Desembargador dos Agrauos da Relaçã de
Lixboa foi Reytor da Vniuersidade e foi Bispo de Leyria Con
Selho del Rey Nosso senhor e nosso Embaixador de Roma

Trata como nos silvas donde desendem dom Paio Correa

O Sobresciro § dos silvas atras sefala em dgomy no titulo de
D. Gonçalo Mendes de Como outro § dos quaes amay nossa
Outro nome D. Mª Gil

D. Ta D. Mª da silva Casou com Paio Soares Correa e outra
della e D. Paes Correa

D. Paes Correa § deste D. Paio Soares Casou Cº D. Dordia pay
§ de D. Gil Mendes daguiar e foi em ella o grande Mestre de Santi
ago em Castela D. Paio Correa e outros Irmãos deste D. Paio Correa
foi em Castella Naturada de Cordoua e de Cevilha e de outras mtas
Cidades e Portugal tomou Mertola e o Reyno do Algarue aos Mou
ros Venceo grandes Batalhas foi Home de grandes feitos em ser
uiço se apartou o Mestrado de Portugal das subjeições de Castela
foi Conselº del Rey D. Afonso Conde de Bolonha Padrinho del Rey
D. Diniz e depois de muito velho morreu em Castela Nossa Villa
de Cinfães e Mandou q o trouxessem a Tamira q elle Comara aos Mo
ros e jaz Naquella Igreja de Santa Maria Na Capella Mor e Elrei Dom
Affonso q ganhou entre o Altar Mor e o Cruzeiro

Ant.º da Silua de Soure f.º de Lourenço da Silua Caur.º de S. Tiago
f.ª de Brites Lobo sob. queimado e D. Jorge de Sousa Gonçalo Gomes
da Silua e f.ª da Silua q. morreu sol. teixo Naindia e Vasco da Silua
Caur.º Naindia Cond.ª D. Leiga de Sousa e D. M.ª da Silua q. foi da
Caza de Cast.º de Mello so. q. foi Senhor de Mello e depois Com. Joan da
Cunha Senhor de Sn. Tiago

Gonçalo Gomes da Silua f.º de Luis e M.ª da Silua Viuem em Soure
e Ex.mo Conde D. Ferna da Silua f.º de Henrrique Jaques e de Dona
Catherina da Silua de Sousa q. foi f.ª D. Catherina sol. teixa e D.
Leanor e D. M.ª Freire e D. Mariana sol. teixa

Titulo del Rei Ramiro delriaõ e daqui vem os Cintas de Eguas Cunha

Q Mue dM Liaõ Elrei Rej de grandes feitos e gueres de ama
roõ o Rei Ramiro o E. oguel Vem de linhagem de Castella
de Elrej D. Afonso Catholico genrro del Rej D. Pelaio este
Rej Ramiro Auia falar da fermozura e bondade de Eua
Moura em Coimbra era de Alto sangue e Irmã de Al Bocacar
Al Bocadon Snr de D. Cadonca da Rainha del Rej Doa
Ce q̃ Corria a terra no tempo del Rej D. Rodrigo este Al Boa
sar Al Bocadaõ Snr. deto da atenza de Selegara q̃ aquem do dou
ro de fronte da Cidade do Porto atte Santarem e qualquer Snr
Batalhas Com Rej taõ esclarecida m.te Comette Rej Ramiro Snr
Com elle grandes amizades por Cobrar aquella Moura q̃ elle
Muito amaua e ser q̃ o amaua Muyto emandou lhe dizer q̃
o queria Ver por ser auer de Conhecer Com elle e as amizades de
Vem Rej Jurou e Alegou Al Bocadaõ Mandou lhe dizer
q̃ Era Muito Contente e q̃ folgaria de ser Com elle e Rej Ra
miro foi entre galiz e Com elle Mt.to de Seus fidalgos pe
dio lhe aquella Moura q̃ Nadele e q̃ Auia Christaã e q̃ Casa
ria Com ella e Al Bocadaõ Recebeo lhe Rej Ra
miro e filhou e Rej taõ Como podes tu Calar duas Vezes e elle
Recebe q̃ Verdade Era q̃ era Casada Mas q̃ elle taõ prazia
da Rainha D. Affonsa sua Mulher q̃ a Santa Igreja a Casara
ria

O a Sarteria de Sacar Alcocadão tirou por toda a
o Rej de Nauarra e Santa Maria por todo o Reyno e gete
Auia grã gente a hida Cerado com o Rej de Nauarra

Este Rej Ramiro Consegio Cu grande alvoroço q auia nome
Clamaam e por suas sortes achou este Cua nosse da Cota de seu Irmão e
acercou as gales q ali estauão prestes e entrou o Rej Ramiro Clamou
a sua gente e não elegeu Alcocadão q foi a entrada
Mt. grande entre elles e morreraõ ali dor del Rej Ramiro xx y do
Conde q o ali leuaua e da outra Compa Mt. se tirou Amoura pois aba
ixou entrada aporte o nome Antigua q queria tanto dizer na
quelle tempo Como agora a Cidade Sentinada e Compida
de todos obens Alcoazen Alcocadão Setue por a Vitado Dito e Cuj
dou Como se poderia Cingir de Cerca de Zonta e quis fazer Como a Ra
inha D. Affonsa Mer del Rej D. Ramiro estaua em Mille agoa Cadas
Naos Cubertas e Mil e q pode Comer em Certo q pode Cou
aquelle Lugar de Mille Entrou a Villa e tomou a Rainha D. Af
Donsa e meteo a nas Naos Cõ duas Cousas q achacou e outra Co
grande Cemterio os Castello de Gloria q era naquelle tempo de gran
des e delicios e de Nobres pedaços Rej Ramiro o Cercarão este feito
e foi tanta a tristeza sua q foi doudo xx y dias e como Cobro
seu entendimento Mandou por seu Jrmão o Infante D. Cordonho e ou
Aguã de seus Vassalos aquelles q Cerão p. a grandeza feito em Cetuue

Meteose Com Elle Em Sigo Galee q̃ não pode mais auer então
q̃ quis Leuar galiotes Senão aquelles q̃ lhe parecerão q̃ os poderião
Reger e Mandou a os fidalgos q̃ lemassem Lugar de galiotes, isto
he elle porq̃ os galees erão pouccas e porirem mais fidalgos q̃ aquilo
Em q̃ Iaõ e elle Cobrio os galees de pano Verde dentro Co ellos pus
Saõ Ioaõ de Sarada q̃ agora se chama Saõ Ioaõ de Sor e aquele Lugar
era naquelle tempo de Cuia parte e da outra naõ ie jaz Coberto
de Arueres E em Cima os galees Sobre os Alamos delles e porq̃ os ga
lees erão Cubertos de pano Verde q̃ não pareciam e elle disse di
Noite em tenta Contados os seus e falou Co Vinte e seis q̃ se lan
Sasse Sobre os arueres e mais em Cuberta m.te q̃ pudesse ser e por entre
Cortas Cabanas em a terra e a Voz de seu Corno e uindo q̃ se ala di
Sem E ingrande preza delle Ver hoje empano de pobre Com seu
espada e seu Longuão e Corno Sobre si e foise deitar Sobre Cuja
se q̃ estaua Sobre os Castello de Gaia Disto Sabia el Rej Ramiro q̃
Ver se uia a R.a sua M.de q̃ a. auer Com sello Com ella Como poderia
Mais entejra m.te auer direito de Abocadar Abocadão e de
Sen.o e de toda sua Vis.a q̃ elle hũa p.a si q̃ por um Co sello della
Cobraria tudo E Entendendo er be feito de outra maneira q̃ poderia
E Cegar Abocar Abocadão e por q̃ elle Era de grande Coraçaõ pu
N.a de ta Maneira se ueo feito em grande Ventura Mas os Ceus
q̃ saõ ordenados de Deus Vem aquillo q̃ a elle prouue naõ o fim Como os
Homes Cuidaõ a Contece o fim q̃ Abocar Abocadão foi q̃
Correr o Monte Contra aquella Fonte e Cuia Sangenta por nome de
Vona Natural de Espanha q̃ Casarão Com a R.a Cuarona e Seruia am
bre ella Leuantou se pella Manhaã Como hũa em Costume q̃

Ba
Viu peragoa p.a R.a Lauar o.s Mãos aquello foute eaclou jarindo
o Rej Camiro enão o Conheceo elle pedindo arauia cagoa pus
Deg.s senão podia Leuantar della Deu lha per Eu o ajuda della
Me tem Eu anel Camoseu na boca o que Elle o seu auia parido
Com Coa a R.a sua Molher pella Metade e elle ponse a beber dous
ou a Camoseo na Cisterna e a sargenta foute e deu agoa a.s Mãos
a R.a e ella vio o Camoseo e conheceo Logo, e a R.a pergunto lhe
q a clara no Camiro ella respondeu q viu gem della Rodrigo
q Mentia q senão Negaua q lhe faria bem emende o sargenta lhe
disse q a clara Eu Nouro M.to dente no Camiro, me emlacando
a.s Madeira dagoa p.a beber pus elle Rapedira per dej a R.a disse
q lhe foute por elle eo houuesse emcuberta m.ta e a sargenta foj
la e lhe disse Como pobre a R.a senão ora mande e lamar disso
e por voto bem q ella fuu Cuar dello, e el Rej Camiro lhe pos
deu estim o Mando Respondeo Com ella entrou pella porta da Camara
e a R.a o Conheceo Logo Rodrigo Rej Camiro quem te troxe aqui elle
disse Amaraui lha foj o faria per seu Amor ella Rodrigo não
Me deis tu amor foj daqui Leuantes Antigua q Mais presas
e Mais q Amim Mas Vajte p.a esta Camara eu e Cuar mej dentes
Donas e Donzellas jrmeej Logo p.a hj a Camara era Leuantada
e como el Rej Camiro foj dentro ficou lhe aporta Com grande a
diado elle estando na Camara ficado e elegeo Logo Alcoaia
Alcaide d'Soure p.a a R.a della Rodrigo se hueej aqui el Rej
Camiro q lhe fariej o q elle faria amj seme hue preso Mas
falo Com grandes Momentos el Rej Camiro Cumia tudo e a R.a
Respondeo foj seu Senhor preso o Teriej aqui na Nesta Camara

Acerta Nuta Camara foi dado agora tempo della Vinga
da Vontade d'El Rey Dom Ioão entendeo q̃ era enganado por
sua Mulher e ja dali não podia ir Caçar senão por ante alguũ
Magistrado e era tempo de ygualdar de seu saber e dignidade
Vos Dr Doctor Dr Docadão sabe q̃ te eruj e sempre me amostrou
do ser teu amigo e ter cõtigo minha amizade estando de tua Caza
tua Irmã q̃ não era de minha Ley em confessar te pecado a
Mim a Sede deu me empenitencia q̃ me viesse meter em tempo
de ser emaj Vilmente q̃ pudesse ser eu matar quisesse q̃ te dijra
q̃ sim como eu o era tão grande peca do ante hua pessoa e ante os Ley
q̃ foi lumar sua Irmã Mostrando te tenho com amor q̃ tambem assi
q̃ foi lumar sua Irmã Mostrando te tenho com amor q̃ tambem assi
q̃ pudesse amorte empresa a Vergonhoza e porquanto era casado q̃ eu fos
foi em N.ro grande Sede tem q̃ sim amuita Morte fosse Sodada por Eu
Como e a Mesma as teus afeyçoes por q̃ Eide morrer q̃ falar Camar
todos teus fos e todos teus parentes e os gentes desta Villa em q̃
fosse Dar aeste Coral q̃ Eu de grande Cuida em me pondo fos em Eu
Lugar em Eu deixey tanger Meu Corno q̃ Rogo p.a isto tanto q̃ me veja
as Emaj fora do Corpo em isto tera q̃ Vingansa deuj eu sim
teus fos parentes terão Muito prazer Daminha alma sera
Sorte em isto menão deues de negar por saluamento de Minha
alma q̃ Sabe q̃ por tua Ley deues de saluar se puder ser as almas
de todos os Leis em isto falia ella por falar ali Vir todos os fos
Parentes perseuingar delles q̃ de outra Maneira em não poderia
auer Amais e por q̃ o Cuida Era alto e demuj em não hia Eu

Não sabia mais q̃ sua porta por onde os seus a vião de entrar
Abocar Abocado ou Caido ou nos Alepia como delle Lidade
e disse contra a N.ª este Como E alependido desmesurado em ejerrado
a elle e elle Amj grande mal faria em o matar pois se poem em
meu poder e a N.ª se lhe segundo Abocada ẽ sangue do
rabão sem sej q̃ el Rej Ramiro estabe serto q̃ se salvaua da morte
q̃ lhe não poder escapar q̃ não agrinda q̃ lhe pagã q̃ Artejre e Vin
gador assim como tu sabej então ouuj te dizer como elle hirou
o Bispo ad. ordonho seu jrmão q̃ era Mor q̃ elle de dia q̃ elle
Dezendar do Ruino então se acordou Conta Batalha ouuj te
Con elle q̃ elle Veneu e Catiuou N.ª Com do Rej eja te segura
e sorta q̃ tese de tua jrmã e Como eu era sua Mulher emcarou El
te q̃ era amarir dej onra q̃ os Rejtoj podiã Lauar não esperou
Viuer nem esperar nada se tenão Vingado delle este q̃ fazia por sua
alma pois q̃ aqui a salvaua Milhor pois E Em deonta Lej q̃ em
Contrario dalma tu dalle amorte q̃ tepide pois ja E acostellado
da sua N.ª Bade q̃ E grande pecado sanj se lhe perdoasej El Abocar
Abocadão o Rou os Lederia a N.ª e disse em seu Coraçã de Ma Von
tade E Emeu Jesus ia em Mu Reuj e ta E sua Mulher Lidima q̃
tem nella fos Jnfantes e que sua Morte dej onra a Deus não sej por
q̃ della sie e Cuidado q̃ a N.ª Lelia q̃ el Rej Ramiro era Artejro
e Vingador alesiones delle se não matase ali emandou clamar
todos os q̃ erão ali naquelle Lugar e disse tu Rej Ramiro Viuej
aqui e fizeste grande Cou Cura q̃ nos tuj pesa poderes fazer

Cadeus fazer esta pendensia epor q̃ sej q̃ se tu meteueres em tua
poder q̃ não es Cegará da morte eu taquero dar ete quero Comprir
o q̃ tu pidiste por saluamento de tua alma Mandou hirar da
Camara onde estaua dos Leoes ao Corral epello sobre ũ grosso pa
dram q̃ nelle estaua emandou q̃ tangesse o Corno tanto ate
q̃ se saise a alma os folego el Rej Ramiro Regrido q̃ foi ele ali
es tauã Dª e Domaz idonzella e todos os fs. epouentou e Cidadoins na
quelle Corral Mouarão Dl bo cadão Feito ofi. e Rej Ramiro
tangeo seu Corno Con toda sua forsa pª Comirem os seus Pirsantes
q̃ Ordenou os seus fs. quanto q̃ Comio o Corno a Cobrio Cõ seus Gala
os e Meteu voou pella porta do Corral e el Rej Ramiro deu sua es
Badrão donde estaua e Foise Contra o infante D Ordonho seu fo
e Disse Meu fo Vosa Mej não mouua Nen Donzella q̃ Con della Viuo
Cgoardor de Cota q̃ outra q̃ morte merecem ealli hirou aygada da la
vida Deu Bella em Mouras Bodadão q̃ os fendeu ata os peis to
dos alli morreraõ 4 fs. de Mouras Dl bo cadão e os fs. e todos os mouros
e mouras q̃ estauão no Corral Nas fo Con senta Villa pedra Com pedra
q̃ tudo nas Foise entera e tornou e Rej Ramiro sua Molher Com
seus Donos e Conde auer ado e meu tenda Nos gales e depois q̃ tudo
ouue a Cabado Chamou a infante seu fo e os seus fidalgos e Contou lhes
tudo o q̃ lhe aContecera Com a Dª sua Molher e Ma q̃ fizera a vida por
fazer nella Comprida justiça Nesta tenda eles ouueraõ todos por meijo
Estranho Cõ tamanta Mãdade de Molher e o infante D Ordonho Ne sai
raõ os lagrimas pellos olhos e disse Contra seu Pej amj não mete hej
falar Negocio q̃ Ele Minha Mej senão digo eu q̃ o Rej perdoa Comnel

Encontraraõ entaõ os godos por se tyrarem do muito trabalho daquelle dia
e lhi foraõ dizer ao Rey q̃ a Rª Vinda chorando vamos a Bela e foi la e per
guntou lhe porq̃ chorava ella lhe respondeu porq̃ matara aquelle Mouro que
era Senhor q̃ hi Infante D. Ordonho diz contra seu pay isto he Demo que
queres delle q̃ pode ser q̃ logira el Rey amandou entaõ amarrar a cabeça
e lançala fomar e desde aquele tempo ajudou a Dadora e gouverneo
q̃ disse o Infante D. Ordonho contra sua May diseraõ despois a gentes que por
isso fora desterrado elos Douro de Castella este deu verdadeiramente se mostra
na Coronica el Rey Ramiro por ver a cabeça destes dous Reys Cortes May Reys fa
lou co os seus q̃ se tornassem e mostrou lhe q̃ madara q̃ a Rª D. Sancha sua
Mulher e q̃ elle auia por bem de se chamar Conde Dartigos q̃ era de alta
linhagem delles todos e Rey Romanaõ conheceraõ por bem porq̃
diz aquelle grande e Prologo Romaõ q̃ Artigua era pedra preciosa
entre os Mouros, e naquelle tempo auia e ainda oje May que auia
de ser taõ boa Christaõ q̃ Dz por sua Chronica Geral aõ de Como boõ
e de grandes feitos Aventurados Em bem e bem parecido q̃ Romaõ diz
Verdade q̃ ella q̃ elle foi de boa vida e fez o mosteiro de Sanctiaõ con
sos muitos espritos e os q̃ delle descenderaõ foraõ muito Catholicos
dez o grande e Prologo Romaõ diz

Este Ramiro Rey, ouue em Dona Sancha Artigua q̃ chamaraõ ao Infante
D. Alboazar Ramiro e este chamaraõ por sobre nome Cide Alboazar
por q̃ naquelle tempo ser muito Sidagos os mouros e hiuos de seu
Nome e da Corte da e a de cauro degondomar
e de todos e de todo entre dous minho de lem dos montes Contra Bargança
e porou alem do douro contra Camego e saõ Martinho de Mouro este

o Priuar da Cõtra Coimbra e seu Cõdado e chamarão D. Artigua Lamirego
de Alcazar Ramirez Casou Cõ D. Elena gondiz f.a de D. godins e
dos ortuniz e ella Cazou Cõ seu Marido fundarão o Mosteiro
de S. Nicolao e cegeua chamão São todo de Riba da de egaurdeu
anonos falecida D. gotemr Pelliz e D. Seuango Ceriday e D. francisco
de torque todos estes erão Seus Vaçalos e sendo vos de Dom Cana Cipro
e este D. Alboazar Lamirez seu Cõf.o ementa Mor D. Elena godiz
e Chamarão D. Eystamiro Alboazar este Conde Eystamiro Alboazar
Cazou Cõ D. Constança e Pro viuã do Conde Fernão gel-delaz tela fo
do Cõde D. gonçalo nunes e stos f.os de D. Nuno Rasura Cõ dos juizes e
Cõsidos pello gouo Castellano Como Semena Na Cronica de El Rey Don
Fuela e D. orbano entre outros f.os e della cume sos Cõf.os e chamada
D. Urrenda Eximio Cõsar e Casou Cõ D. Dario gotemz da Cume Ca

Titullo do conde de sendim
e Cunha

Dgotene ſ.ª natural e da Cunha Veio a Portugal e Como Conde D.
Enrrique e hinda com elle grande Credito e entrou em Cortes.
e Era de grande entendimento Erdou o Conde enteira de Guimarães e
de Braga e de Porto de Lanhoso e Como ella hinda Cazou ſ.ª com ſeu
mano D. Paio gotene da Cunha Canalheiro Mancebo em vida de Seu P.ª
Ora opinião tambem segue Eronimo de Azevedo no seu livro de Hinda
ges

Dte D. Paio D. Paio gotene da Cunha ſ.ª Roberte gotene ſo
Moreiro de S.ª João da Cunha e de Couto S.ª Salvador e de Vilela e
foi Senhor da Casa de Sinfães foi Casado Com D. Guiomar de Exemia de Sousa
de D. Fernando Alcoforado e era bisneto del Rey Ramiro 2.º de Leam
e da D. Onmendada ſ.ª do Conde D. Gonçalo e foi ſ.º de Nuno Rasura
Conde de Portugal Fernam paes da Cunha e Ramiro paes da Cunha e
e não Falamos por ser geração e Seclamou de outra alCunha emvolu
ue o ſ.º paes da Cunha e foi Clerigo e a ijnta paes da Cunha e foi ca
zada Com D. Lopo Coronel Dom de Vem o de Coronel e a de Siqueira Co
mo o Conde diz no L.º dos Coroneis Diz Eronimo de Azevedo e ver
D. Paio ganhou a torres Novas e foi e.º e Seclamou Cunha por
e No Cerco o estio pun da Cunhas de fora ſ.ª foi emmigos
Não pudesem sair e Gim se Ridem por denisa de Nove Cunhas a
Fuis em Campo de ouro

Dte D. Fernando paes da Cunha ſ.º maior de D. Paio gotene foi Casa
do Com D. Mor Rodrigues ſ.ª de D. Rodrigo Colgima e de D. Silva e foi em ela alem

E fez em ella a Lourenço frí dalunda

E Lourenço frí dalunda f.º de fernam dalunda foi casado com
Mª fª de Maçeyro f.ª de Lourenço gomez de Maçeyro e ouue della
entre outros f.os D. gomez Lourenço dalunda e ad. Vasco Lourenço dalunda e
D. Martim Lourenço dalunda e ad. gonçalo L.ço dalunda e d. egas L.ço de
Aguiar e ad. Mª. Lourenço dalunda e foi casada com fernam dalmadeyra
e fernam Nuñez f.º de terra de Santa Mª. e ad. Sancha e foi freira em
Lorvão e teue a renda do Mosteyro de Huru e foi enterrada dos pees
do Padre Salue e fez com ho gonçalo nogueira e a guardegoa
a d. Urraca Lourenço dalunda e foi casada com d. Martim de de
Cãi de Mr de Santarem e ad. Maior Lourenço e foi casada com d. Lorigo
Nuñez

E ho D. gomez Lourenço filho Dro de Lourenço frí dalunda foi mº Conrrado
e guarda Mª. galanda e foi padrinho del Rey D. Diniz de Portugal e foi
casado com D. Teresa gil f.ª de gil gaudente e de d. Mª. frí ouue della a dom
gomez dalunda e a gonçalo gomez dalunda e morreram meninos em
Lorvão geração e fim ouue ad. Mª donna gomez dalunda e foi casada
com Martim nunez feyto bisneto de D. Nuño snr. de Lej ouue a d. Mª
Ra gomez dalunda e foi casada com joane anes redondo d. sancha
gomez dalunda e foi casada com fernando gil de Mourejra

Fernando a D. Vasco Lourenço da Cunha

F.º Vasco Lourenço foi da Cunha por q. seu Irmão Nuno Vasco não deixou filho Nenhu q. de sua geração Contaremos por sua linha direita cuja delle descendem e elle foi casado com D. Leonor Gomes filha de D. Fernando de Portugal e comua della Afonso Vasques da Cunha q. morreu sem geração, e a Martim Vasques da Cunha cad. Senr. da Cunha q. casou com Fernão Gil Coronel com q. teve dous q. são frey

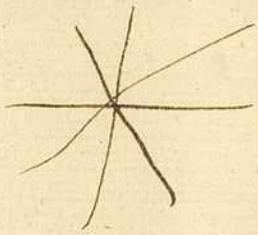

Contaremos agora do fº de D. Vas Lourenco da cunha e dos q delle descendem e porderadeiro Contaremos dos outros seus irmaos

Cunhas de Tauoa

Martim Vasques da cunha fº de D. Vasco Lourenco da cunha foi casado cõ D. Joana Vieira fª de João Mendes Vieira e de D. Briatiz Anes fª de João Pires Redondo, teue della a Vasco Martiz da cunha de sobre nome o feo e a Rui Martiz de Nauais q teue o nome como cabo da parte da Rey de quẽ Não falamos por mandar geracõ e a D. Briatiz q foi casada cõ Ermam Martiz Pereira e a D. Tereza da cunha q casou cõ Gonsalo Fernandes de Lima este martim vas da cunha por sobre nome o de Sotto foi o que teue o Castello de Celorico de Basto e guerendo elle a Galliza e Rey não querendo tornar a tornar omenagem q fez lhe da cho ser grande exzame por q se ouuesse de

Este martim Vas da cunha teue o Castelo de Celorico de Basto da Rainha Dona Sua molher e ouue a guerer dar por seu Castelo e ella disse q o desse a El Rey D. Diniz seu fº e q ella lhe quitaua a menagem e q por elle Rei Não fosse ella obrigada a dar a El Rey q lho fose seu Castelo e a fronteira

Frontarse m.to com elle não requeria filhar perguiza q̃ della tinha
q̃ deu botara o Digo de Lx.a q̃ era seu privado e auia nome d. Domingos
Jardo e o Caualeyro vendo q̃ Roneu̅ queria filhar perguiza nem Eu̅ ou
se de Eu̅ olemanda e alo barda e daring alaterra e espaça e allaman̅a e
a Cezilia ea Aragão e a Castela e al cão e perguntou a todos os Reys e a todos
os Princepes e a todos os altos omẽs Como poderia deixar aq̃lle Castelo a
seu salvo soũ q̃ el Rey Roneu̅ queria filhar e todos Medicerão e a conselha
rão q̃ entrasse no Castelo e metesse Eu̅ galo e galinha e gato e al Vinagre
a Zuite e farinha q̃ão el.o agoa Arme q̃ e cada ferradura Cauallo e
cada Selle e ferro fogo Cavallo cinta Mão de lo Selle e escudo Lan
ça Castelo espada Capelo e cuia pelina Cauallo e de ferro e foi
ysca q̃ e de ferro e pedras q̃ e dentro do muro e q̃ fezesse fogo em Eu̅ dessa
Lãa Enguiza q̃ se mesturasse o salvo e depois q̃ tudo isto fizesse q̃ guer
de los fora do Castello e depois q̃ sobre o muro e q̃ atodo Eu̅ Cauallo que
sima dos Ameyas e q̃ saisse pello Cauallo e Eu̅ sesto e depois q̃ alto e no cabo do
Cauallo Eu̅ pedra em Eu̅ Capo demdo q̃ torne e cauallo dentro q̃ sobre sima
do muro e depois q̃ se alo lasse em sima de Eu̅ Cauallo e q̃ fosse dizendo pu
blos pregueiros a Cidade do Castello del Rey q̃ se q̃ de e Comdo fosse pu
blos Reys pregueiros dizendo assim q̃ nun Casar nee Mouro hey de si
o Castello Mandou e Mandarão q̃ o fizesse assim os Reys e altos pren
Cepes e outros Senhores Omẽs fidalgos q̃ elle perguntou e derão os Reys
todos cada Eu̅ delles q̃ se el Rey de Portugal lisesse q̃ o Caualeyro nõ sa
sia dirigto em isto e q̃ deue a cada Eu̅ delly Senetaria q̃ mão e
q̃ todo mesmo derão todos Senhores principes Duques Condes e altos

Coll.or Comes e conde D. João q entrão era entre Comes bons e ricos
q em Portugal auia segue se mais q Tem o Cauallejro não fazia di
Vejo q ter se memorião as mais cidades nomes dotauam os fidalgos
das outras terras os fidalgo de Portugal q se memorião os ma
or se si desem q o Cauallejro não fizera direito tudo isto trouxe Martim
Vasques da Cunha deixou o Castello de Carolico pella maneira que
se mandarão os Reis e outros e tros Comes e fez dos bons feitos que
Nunca forão feitos Em urgencia p.a pudessem os fidalgos deixar os
Castellos sem Vergonha quando Romão tomarem daqueles dos ou
tros boa fazenda fica em p.a sempre o Conde H.o dos Cunhas

Vasco Mi.l da Cunha f.o de Ant.e Martim Vasques por sobrenome elo
foi Casado com D. Senhorinha da fi.a f.a de Fernão gil.z e Carejrinho e de
D. Mor Affonso de Cambra desceo a Martim Vasques da Cunha q
teue Nome Como o Auo, e a D. Joane Vasques da Cunha q foi Casada
com Rej Vasques da Cunha, e a D. Brinjela Vasques da Cunha q Casou
com gonsalo Vasques de Azeuedo filho de Rej Vasques de Azeuedo a
Sinha dito ant.e foi Como o Mestre de Auis quando se foi justificar com el
de ele Canbis sobre a prisão q el Rej o tinha e lhe disse q tinha prestes
p.a fazer Conhecer q não falaua Verdade quem disse q Comendeiro não
Pagasse a degrande Calidade de Senhorio ant.e foi Vasco Mi.l da Cunha

Ant.e Martim Vasques da Cunha f.o e.l de Vasco Mi.l da Cunha foi Rico
do Cou D. Ant.e Lopes f.a de Lopo fernandes grande priuado del Rej
D. Affonso descendo fernão de ferreira e dito Conde e da sua primeira

e de sua Primeira D. Mª Tenreira comme. o Conde mui de landa esta
D. Elisante foi depois mulher de D. Diogo afonso de Sousa f.º de Dom
Afonso Diniz neto del Rej D. Afonso

O
Conde mui de landa f.º de el Rei Martim Vasques neto de Egas Moniz
e de Elo foi senhor das terras de Lindoso Lanhoso e do Bouro de
Famoa e foi casado com D. Aldara Gomes f.ª de el Rei Soares de Borgo
nha de que ouue este f.º Martim Vaz de landa e Rei Soares de landa
Lago Dias de landa e Lourenço Vaz de landa e por morte desta Mulher
foi casado com D. Teresa de al Burguesa f.ª de Fernando de al Burgues
que Mestre de Santiago e desta 2.ª mulher ouue f.º Vasco mui de
landa e morto de al landa Rabo de Jumo e Gonçalo Vaz de landa mu
Rer de Gonçalo Vaz e morto e Gonçalo Vaz e rão tambem f.º da 2.ª
Mulher e neto da segunda quando el Rej D. João entrou Negoada
Seabra f.ª de elle Conde e f.º depois se tornou a ornar e se acolheu nas Cortes de
Coimbra

Martim Vasques de landa f.º el le Vasco mui de 2.ª mulher Brites
Gomes foi senhor das terras de Bayoens e Cabeça de Vaca e de Lafoens
e do Bouro Cabeça de Vaca e de gules e por geneloa e Rede moinhos e Coroa
Como se acha nos liuros dos Registos de el Rej D. João 2.º f.º 5.º e dos
outros muitos lugares a cerca da Serra da estrela e senhor de Castel
Rej depois se deu ao doutor João das Regras e foi Come de muitos e grãs
Feitos e foi of Veneco a batalha junto de vran Coro e se Recolheo
Ouro fiada e of Com de Castro Torres de Rey Castellano e foi a ga

Agente de que a Matou quarenta E depois jaz de Lamego q foi
Conde Rey D. Joaõ de boa memoria foi p.ª Castela in dozeDoz
De dir delle pera grano q Refiera e Medize q se Renaõ alembrara
q se ainda Lejado amaõ por Rey Alg.ª ag.ª Rey Respondeo naõ
Seria ainda Martim Vaz onde nos ademos q me auraõ ofentado
Alabe Sejra damera enaõ Libelle pello gano primeiro q Vos a
Couse Vos Sergo de dalmey e entrou em Castela e tomou fim Llora
E. Saõ Leliz dos Galegos Casou em Portugal Comd.ª M.ª genoa
Jª de D. Dº giraõ q Sederia Neste de dal Cantara Sobrinha
da Rainha D. Brites Mr. del Rey D. Afonso do celado Agguedou
de Luis da Cunha q morreu Moço in dozep.ª Castela Co Sempaj
Afonso Telles giraõ q tumou o apelido damej E Senor da
Cunha Mulher do Doutor Joaõ das Regras e Sta se Lejoaõ de Regras
Enterrado na entrada do Mosteiro de Saõ Domingos de Bom Jesu
q edifficou em huma Segoltura alta onde tem Sua figura e Letrej
Ero Aquicio Joaõ das Regras Cavalleiro e doutor em Leis privou
do del Rey D. Joaõ fundador deste Mosteiro foi delle a Reis dias do
Mes de Majo era de mil e quatro Sentos e Sesenta e por Morte
deste Marido Casou Co D. Joaõ de Castro Snor de Cadaval Duque na
Co D. Joana q Casou Co D. Fernando 2º Duque de Barganca Avoo
Mej a D. Joana diogo Brites q Casou Co D. Joaõ de Valenca mare
de dal Casou 2ª Vez com Martim Vasques em Castella Co D. Mª Sa
Do Infante D. Joaõ de Portugal q Sa andava degterrado e de
Sua Mª. Alem Co Cunha Jª del Rey D. Enrrique 2º q Serviu

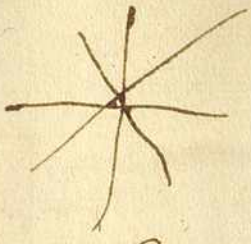

D. Lourenço foi Conde de Valença de q̃ ouue D. Dalanda ed gene
ra q̃ Casou Com Sancha Mel fa de D. João Sanchez Conde de Carrião e fom
Morto delle Casou Cõ D. Diogo Lopez de Faro Snor de Basto pregeni
tor D. Marques de Carrião

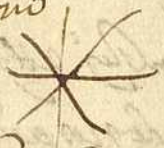

Cunes Galegos

Afonso telles girão fo de Martim Vargas dalanda e de sua molr
D. Mor Cascoucos D. Mª Pacheca fa de João Fernandes pacheco Senor de Belmon
te de la mancha q̃ tambem foura de Portugal de q̃ ouue D. João pache
co e D. Pº girão

Duques de Barcelona

D. João pacheco fo mais velho de Afonso telles Cascouco de q̃ nos
to Carreiro Snrã de Moguer fa de Pº porto Carreiro e de dona Brites
Enriquez fa de D. Afonso Enriquez primeiro almirante nosde
Seu linhagem neto del Rey D. Afonso onzeno este D. João pacheco
foi grande e Snor e foi Marques de Villena q̃ ogoy el Rey D. João ho
de Castella e foi Mestre de Santiago Com ue outro muito Cendan
e ouue de sua Mulher D. Mª D. Diogo Lopez pacheco e D. Pº pacheco
q̃ Camarão Murdo é a D. Afonso telles girão, e D. Afonso pache
Comendador de Villafranca da Ordem de Calatrava q̃ matarão
Naruiga de garanhada e não ouue geração e D. Mª pacheca Mulher
Mulher de D. Rodrigo Afonso Pemintel 4 Conde de Benauente e

de Banauente e d Breatiz q Carou Co D. Rodrigo ponce de Con
q Duque de Cadej e d Catherina Mulher de D. Affonso de Aguilar
q Mataraõ na serra Vermelha dej Vem os Marqueis del grego
e D. Joana q Carou Con D. Diogo fr de Cordoua el Caide dosonze
seles e pro Marques de Comareis e d. fca q Carou Co D. inRigo Lopes
de Mendonsa Conde Co de tendilha e pro Marques de Mondejar e d. Ma
q Carou Co D. Fernao dalurey de toledo Conde de nopcra e por morte
De ta sua pro Mo Carou e Mulher Joaõ pacheco D. Ma de Velasco
fa de D. L. fr de Velasco Co Conde de faro e Conde tambem de Cas
tella dej ouue D. Maria Moj pacheco e Velasco Mulher de d. diogo de
Cardenas Dro Duque de Maqueda e adiantado de Me de Ihim e ella
Carou Co D. Lopes de Zuñiga adiantado maior de Castella

D. Diogo Lopes pacheco fo Maj Velho do Mulher d. Joaõ foiem
Vida de seu paj Marques de Villena e depois duque de en Calona
Entendeo o Mestrado de Santiago Serui M. bem na Conquista
do Reyno de granada Carou Co D. Ma de Luna Conde Ca de Sant ej
teuaõ dej ouue D. Diogo Lopes pacheco q D. Joaõ pacheco q foi Co
de de Santo Estenaõ degonnas e morreu sem fo em Vida de seu
Paj e D. Joana Mendonsa Mer dos Princips de Roemia ed.
Madanela Mulher de D. Lopes de Carujro q foi Marques de Villena
e D. Izabel q Carou Co D. Rodrigo ponce de Leon primeiro duque
de Arcos

D. Diogo Lopes pacheco fo 1o deste D. Diogo Lopes foi tambem duque
de en Calona Carou Co D. Juiza de Cabreira dej ouue D. fr Lopes
Pacheco e D. Joana q Carou Co D. de Cunhega Conde de Miranda e dona

D. Dona Ines gastelo q Carou Cõ D. Diogo delebo Cadilha Conde delecenelon
e dona luiza q Carou Cõ D. Joaõ Sarmiento de Aragaõ Conde de licagro
ca e D. Stª freira

D. Fr. Sº dette D. Diogo foi tambem Duque de ucalona Carou
Con D. Joana de toledo fa defernaõ dalury de toledo Conde de orogeza
e defonte D. Joaõ frº gastelo cõ Sº Cabreira e D. Diogo Lopes cõ gra
beit e D. Mª

D. Joaõ frº Sº maiz velho dytte D. Sº e tambem 4 Duque de
Calona e foi por hum Baixador a Roma ao Papa clemente 8 com
Roma morreu sua Mulher Carou Cõ D. Serafina Sª do Duque de Bar
ganca D. Joaõ

D. Fr. Cabreira Sº 2º de D. Sº 3 Duque de ucalona e irmaõ de
D. Joaõ 4 Duque foi por sua avo Marques de Moja

D. Diogo Lopes Sº 2º de Domº 3 Duque de ucalona irmaõ
dette D. Joaõ Duque 4 e de Domª de Cabreira

D. Gramet Sº 4 de D. Sº 3º Duque de ucalona e irmaõ de
Joaõ 4 Duque e dos outros

D. Porto Carreiro Curado Sº 2º do Mestre D. Joaõ e de sua 2ª
Mulher D. Britiz e irmaõ de dom diogo Duque de ucalona Com

Com nome da Rey Leão ajunta m.to e estado Carou Co.s D. Joana de
Cardenas f.a de D. Afonso de Cardenas Mestre de Santiago emg
fundou o seu Morgado com titulo de Condado de la gueba da
qual ouue D. João porto Carreiro, D. Afonso de Cardenas, Don
Afonso porto Carreiro, D. Gracia Lopes porto Carreiro, ed. Ines
Porto Carreiro, q Carou Co.s Fernando Enriquez f.o de dom Do
Enriquez, e de D. Catarina Ribeira, adiantada de anda Lucia
e D. Brites porto Carreiro, q Carou Co.s D. Luis mendoça de Faro
Snor de Carpio pay de D. Diogo Lopes primeiro Marquez dadita Villa
e D. Fr.co Ca.q Carou Co.s D. João souto Maior Snor de Alconde e Pedroa
pa q Carou Co.s D. Fr.co de la cueua Snor de adrada Pay do 2.o Marquez
de Adrada

D. Pedro Porto Carreiro f.o mais Velho deste D. João foi 2.o marquez
de Villa Nouua Carou Co.s D. Madanda pastelo f.a de dom diogo Lopes pa
C e 2.o duque de Alcalá, e 2.a Voz Co.s D. Ma Enriquez f.a de dom
Fernando de nenenhú ouue f.os

D. Afonso porto Carreiro f.o 2.o Co.s de D. João e irmão de dom D. pay
Morte de seu Irmão foi o 3.o Marquez de Villa Nouua Carou com
D. Lianor porto Carreiro f.a de D. Afonso porto Carreiro, de que
ouue D. João porto Carreiro ennudo, e por morte deste Mestre Ca
Rou Co.s D. Ma de Moraes com Ceija de q ouue D. Afonso que
pertendeo estado de seu pay e q foy

D. Joaõ porto Carreiro o mudo foi o 4 Marquez de Villa Nouua Ca
sou com D. Joana porto Carreiro f.ª de D. Christouaõ Zorio de que
ouue Dom e morreu na armada de Ingalaterra e ca do
Manço f.º porto Carreiro, e D. Martim, e D. Izabel porto Carreiro

D. Christouaõ Zorio f.º 3.º de D. Joaõ 2.º Marquez de Villa
Nouua e irmaõ de D. D.º e de D. Affonso foi outro Comendador
de Leste pa casou com D.ma M.el f.ª de M.el de Villena de que ouue Dom
Do D. Affonso D. Christouaõ, D. Joaõ e D. Iuliana e casou com D. Affon
so de Arellano Alcaide da Corte de Sevilha D. Joana e casou com D.
Joaõ porto Carreiro o mudo Marquez de Villa nouua.

D. Diogo Zorio f.º Mayor Bez dante D. Christouaõ Zorio foi de
Viso o Bispo de Cordoua e depois de Cuenca, e enquisidor mor em
Castella

D. Ex.ptiaõ Zorio f.º 3.º de D. Christouaõ e irmaõ de D. Joaõ e Dom
Fernando seu irmaõ foi Conde de Montejo casou com D. M.ª
de Luna de que ouue D. de Luna

D. Joaõ Porto Carreiro f.º 2.º de D. Christouaõ Zorio e irmaõ do outro
Casou com D. Maria Enriquez f.ª de D. Gonsalo Mexia primeiro
Marquez de Lagoardia de que naõ teue f.º e foi Conde de Montejo

D. Affonso f.º 4 de D. Christouaõ Zorio irmaõ de Dom Diogo outro

Condes de la Puebla

D. Afonso de Cardenas fº 2º de D. Lº Surdo e irmão de D. João 3º Marques de Villa nueua del fresno Senou a vrança de sua Maj e foi m fez Conde de la puebla Carou Cº D. de Mura de figueroa fª de D. Gomez Conde de fena e de D. Mª de toledo fª do Duque dalua de Fº ouue D. Lº de Cardenas e D. gomez de Cardenas e D. Joana de Cardenas e Carou Cº D. Afonso tello irmão de la puebla de Monte e Senõ

D. Lº de Cardenas fº Mais uelho deste D. Afonso foi tambem Conde de la puebla Carou Cº D. Isabel de toledo fª de D. gracia de toledo e morreu no gelue ano e foi duque de Fº ouue a D. Afonso

D. Afonso de Cardenas fº deste D. Gonçalo foi tambem Conde de la Puebla Carou Com D. Caterina de Mendonça fª do Marques de Mondejar

D. Afonso de Cardenas fº 2º de D. Afonso e irmão de D. Lº Carou Carou Cº D. Elianor tello fª de gracia tello em Sevilla

D. Graçia de Toledo fº 3º de Dom Affonso e irmão de D. Lº e d. Affonso
Carrou Cº Enrriq fª de Luiz de Faro de Lerma Snor de Cevena emme
D. Graviel Cerigo

D. Lourenço fº 4º de D. Affonso e irmão de D. Lº e dos outros
Lou Cº D. Lourenca Snrª de Belide

D. Gomez de Cardenay fº 5º e ultimo de D. Affonso e irmão de
D. Lº e dos outros foi senor de Lo com Carou Cº Dorª de Toledo fª
de Bernaldo Mor D. Gº de Toledo

D. Porto Carreiro fº 6º de D. Lº segundo de irmão de D. Joaõ 2º Mar
ques de Villa Nueva e de D. Affonso Conde de la gueba Carou Cº
D. Joana Pimentel fª de D. Joaõ Manoel de Leque Não teve fª por morte
delle Mulher Carou Cº D. Brites de Noronha fª de D. Alvaro de Castro
2º da Casa de Cadaval de que teve D. Lº Porto Carreiro e d. Hanor que
Carou Com d. Affonso Marques de Villena

D. Lº fº de D. Affonso prendeo a gola Carou Cº D. Joana
Pacheco fª de Egreija Lopez Porto Carreiro de que teve D. Lº e Porto Ca
reiro e d. Affonso Pacheco

D. Afonso Porto Carreiro filho primeiro dele D. Lopo
Con.d. Angela cl.a Rana f.a de D. Fernando de Sagedra Cond.e de
Corte Real deg.o teue D.o Porto Carreiro, e D. Fernando de Sagedra
e D. Maria g. Catou Cõ graça pera D. Borges senhor de Caiguera
d'onde foi ser fr.a em Santa Caterina de Madrid depois segunda
vez Marida e depois gouernou Mugues e por Morte desta Molher
Catou Cõ deg.o teue D. Porto Coutro g. foi Cam.a Mor
dos Cal.os

D. Lopo Porto Carreiro f.o dele D. Afonso foi do abito de Santiago Ca
Tou Cõ D. de Borges f.a de D. Aluiro de Borges deg.o Não teue
g.era Cão

D. Fernando Sajauedre g.e C.o de D. Afonso e irmão de D. Lopo
Nun. sem g.era Cão

D. Afonso 3.o de D. Afonso e irmão de D. Lopo e de Dom Fernando
Catou Cõ D. f.a deg.o D. de Mendonça de Mouraõ

D. Gracia Lopo Porto Carreiro f.a 4 de D. Lopo Porto e irmãa do Mar
g.es e do outro Catou Cõ D. Anna Certa tonaf.a do Baraõ de
Ouue D. Lopo Lopo Porto Carreiro e D. Anna g. Catou Com D. Lo
Porto Carreiro

D. Lopo Sº deste D. Gracia foi marquez de Alcala Conde
de Lianor da Veiga fª do Conde da Palma não ouue fº sua
fª ad. Inta. porto Cargio e Carou ond Lopo
D. Fernando Carou 2ª Vez Cond Enrriques fª del
Senor de Bae teue ad. Enrriques e Carou e Inez avo
Avila faente e tdo ad. fº de Cuniga Marquez de Avila fuente
João que enrriques e Carou Co- Eijo de Dor
Padino Conde de Castrillo

D. Afonso tella giraõ fº I del D. João pacheco Mestre de Santia
go Irmaõ del D. Diogo Marques de Villena e de Dº Leonor do fi
Senor de Lopuebla de Monte olueti Carou Cond. Mª da Cuniga da
Guemara fª de D. Padron de Queuara Senor de Valle de ey Calama
del ouue D. João ed. D. pacheco e foi Bispo de Siguença e Cardeal
de Roma ed. Afonso Comendador de Calatrava e não deixou ge
ra Cab e morreu em Eu de Setº e matou gonterre Lopes Dexadilla
Gerguer Auiadiante Cº Seu Sobrinho e meteu na Casa da Degotene
Lopo e Resistio quanto pode a Setº e dº Ca pacheco e Carou
Cº D. gonçalo Easton Senor de Casar Vejino de Monte fº Cº del D.
João Sas Eos adiantado de Murcia e Sanceda e Carou Cº Afonso
Carnero el a Cunda Senor de Pinto contra fº Mor del Rey
Galan Senor de Torrejaro

D. João pacheco fº del D. Afonso foi tambem Senor de la Gua
la Carou Cond Lianor Caeton fª de D. João Caeton Cº de Iora

de D. Luiza, fa jardo eliantados de Murcia de q ouue d. Afonso
Tello, girão e D. gonçalo e Lacerda Comendador de Alcantara e
D. Joaõ paredes Comendador de Santiago e D. Diogo paredes Co
mendador de Calatrava, e D. A. paredes Clerigo Cura de Sevilha
Vej D. Felipe 2º e D. Petronilla paredes fajardo que
Casou Co D. Ant.º de la Cueba 5.º Marques de Tarifa e D. Mª paredes
Co q Casou Co D. Afonso de Cardenas 5.º do Duque de Maqueda

D. Afonso Tello girão 5.º L.º do te D. Joaõ paredes Casou
Co D. Joana de Cardenas 5.ª de D. Afonso de Cardenas Con de
de la Cueba dey ouue d. Lourenço paredes, D. Andre paredes, D.
g. el por girão Do Cabo de Santiago D. Do paredes, D. Afonso de
Cardenas, D. Diogo Lopes paredes, Comendador de Santiago, e D.
Verissima q Casou Co D. goterry de Cardenas e 2.ª Vez Con D. Do de Ve
Leiva viuo, e D. Catherina paredes, q Casou Con D. Pedro Lasso de
Castilla Senor de Montalvo, e D. Leonor Carlon, q Casou Co D. Luiz
Camisão D. de Lima

D. Joaõ paredes 5.º mayor Velho do te D. Afonso, foi Conde de Mon
talvaõ Casou Co D. Joana de Toledo, 5.ª de D. Joaõ Soarez de Toledo
Senor de galues e Jumela

Geronez duque de Suna

D. Pº giraõ fº 2º de Affonso telles giraõ e irmaõ do Rey
D. Joaõ foi senhor de hidra de Vrenda foi Alferes de Castella
ua e foi of matou em defafio ao Mouro Albayaçor e ganhou
Vou a Ardeidona Comforme a hua de graciadej

Vi ene Campo de Bolona
Ver gjrones de Amarillo
Con el Alto por Corona
de Aquel q ganou Ardeidona
Leon Contra el Castillo

Dej tes dous jrmaõs Cr Mestre de Santiago Coutro de Calatraua
fala Jorge Manrique Vos dey Mestes quando dej

Pues aquestos dos Jrmaos
Maestros tan preosperados
Como Vej
Los grandes emudianos
Troxeraõ Muj Sujetados
Las Leis

Dom Fernando Infante de Portugal filho delRey Dom Joam o primeiro e da Rainha Dona Filipa de Lencastre nasceo em Abrantes a 29 de Setembro de 1402 annos. Foi Mestre da Ordem de Santiago, Condestabre de Portugal, Governador de Ceita, Duque de Viseu, Senhor de Covilhã, Alcantara, Moura, Serpa, Mourão, Portel, Arronches, Alegrete, Vide, Penamacor, Sabugal, Castello Rodrigo, Almeida, Pinhel, Trancoso, Celorico, Linhares, Gouveia, Folgosinho, Seia, Manteigas, Belmonte, Penella, Fundão, Alpedrinha, Sarzedas, Castello Novo, Proença a Velha, Proença a Nova, Oleiros, Sertã, Idanha a Velha, Idanha a Nova, Salvaterra, Segura, Monsanto, Castello Branco, Villa Velha, Niza, Portalegre, Marvão, Crato, Ribeira de Sever, Gavião, Alpalhão, Montalvão, Nisa, Villa Flor, Torre de Moncorvo, Freixo de Espada a Cinta, Mogadouro, Miranda, Outeiro, Bragança, Chaves, Monforte, Montalegre, Barcellos, Villa Nova de Famalicão, Guimarães, Terra de Basto, Feira, Aveiro, Esgueira, Alenquer, Torres Vedras, Obidos, Peniche, Atouguia, Cezimbra, Sesimbra, Palmella, Almada, Alcochete, Villa Franca de Xira, Povos, Alhandra, Sobral, Alemquer, Arruda, Azambuja, Cartaxo, Almeirim, Benavente, Coruche, Salvaterra de Magos, Santarem, Torres Novas, Ourem, Thomar, Pedrogão, Thomar, Ega, Condeixa a Velha, Condeixa a Nova, Soure, Montemor o Velho, Cantanhede, Mira, Coimbra, Penella, Arganil, Gouveia, Tavares, Seia, Linhares, Celorico, Trancoso, Pinhel, Almeida, Castello Rodrigo, Sabugal, Penamacor, Idanha a Nova, Idanha a Velha, Castello Novo, Sertã, Oleiros, Proença a Nova, Proença a Velha, Fundão, Belmonte, Manteigas, Seia, Folgosinho, Gouve

Lhe Poder p.ª fazer testamento o seu filho o Marques de Villena
aquem pedio deixasse toda a herança a d. Joaõ seu irmaõ mais
Moço por cazo seu irmaõ 2.º era Mestre de Calatrava

D. Rodrigo Telles giraõ f.º 2.º do Mestre d. L.º foi tambem Mestre
de Calatrava e renunciou seu paj por licença e p.ª ijo teue
e foi muj esforçado Caualeiro e fim o Mouro naguerra de gra
nada a cuja Mate. Deos tenha e era o Mouro muj valente e de to
dos temjno aguel cauallo a deshar, pois o Mestre seu paj matara
dos temjno aguel cauallo a deshar, pois o Mestre seu paj matara
a Tabaja Colos e era seu primo e seu outro muj tos feitos em
Cabo matoulhe o Mouro tendo sercado alcoura com.ª Eu fui tada
com dauou pouco despois morreu de vinte e seis annos sem Cazar
por elle se ordenou aquele Canto dizendo Conde de ourem e Ma
estre adonde queda

D. Joaõ Telles giraõ f.º do Mestre d. L.º e Irmaõ de Lou.ço
Fonseca f.º Conde de ourem e d. Rodrigo Mestre de Calatrava foi
o 2.º Conde de ourem acabou na batalha de Lopera e matou de
Lou.ço e serue de baca Casou c.º D. Leanor da Veiga e Velasco f.ª
do D.or Pº de Velasco Condestabre de Castella e de d. Ma
ria de Mendoza f.ª de Don Iñigo Lopez Marques de santa
Maria deg.º Duque d. J.º giraõ e d. Rodrigo Telles giraõ q.e morreu
Moço, e d. Joaõ Telles giraõ, e d. Ana giraõ abadeça de santa

da Santa Clara de Villafrexo, e D. Izabel girão q Casou
Cõ D. Beltrão de la Cueva Duque terceyro destes Burgueses
de Mª girão q Casou Cõ D. Fernando Enrriquez Almirante quinto
de Castella, e D. Maria q Casou Cõ D. Fernando Enrriquez da Cu
nha 4 Conde de Valença e D. Leanor q Casou Cõ D. Luis Pz. Porto Carreyro
Primeyro Conde de Palma e D. Mª q Casou Cõ D. Enrrique de Gu
mãn 4 Duque de Medina Sidonia e D. Joana q Casou Cõ D. Rodrigo
Conde de Liam Pz. Duque de Arcos deq não ouue filhos mas ouue
ao dito D. de sua Cunhada D. Mª q Viuua do Duque de Medina
Sidonia Casou Cõ ella

D. Girão Pz. mais Velho foi o 5 Conde de Arcos foi Com
Cauallyro e seruio Mt. bem no em Darao em Carlos quinto nas
Comunidades e Contra os framcezes foi o 1º tenente de Alferes Com El Rey
no Rio Janeyro Ouue Maria Mt. Pomiada Casou em vida de seu pay
Cõ D. Maria deq ouue hũa filha Com hũa Pz. da D. Joaõ o Terceiro
deq não Pz. Duque de Medina Sidonia deq ouue D. Mª girão que
Casou Cõ D. Inigo de Velasco Marquez de Berlanga q agora Casou
deq ouue hũ filho ora pelido de Ruy Velasco

D. Joaõ Telles Irmaõ destes D. Pz. da D. Joaõ ereo outro de
Seu Pay porque não pode ser defenido por Lauda do Mar
gado e foi 4 Conde de Arcos e fundou a Vniuersidade de Osuna
Casou Cõ D. Mª de Cabrera Pz. de Vz. Duque de Aluquerq
ereo D. Jz. Ca de Toledo Pz. do 5º Duque de Arcos deq ouue D. Girão

D. Lº giraõ e D. Mª giraõ Carou Cº D Maurrique de Lara 4º Duque
de Naxara e Seisto Conde de Valença e D. Leanor giraõ q Carou Cº
D. Lº Sajando erdeiro do Marquesado de Lomelin D. Madalena
giraõ q Carou Cº D. Jorge de Menezes Duque 2º de Aueiro e
Elle Cortado ad. Afonso giraõ

D. Lº giraõ Carou em Vida de seu paj Cond. Leanor Anna
de guzmaõ fª de D. Joaõ de guzmaõ Seisto Duque de Medinia
Sidonia e D. Ana de Aragaõ fª terceiro Conde de Orena 2º primej
ro Duque de Osuna ejuntamente se lhe Conferio q seu fº maj
Velho fosse o titulo do Marquez de Gibraleon q antiguam.te
Duquado perdido pello Infante Fernando q ganhou a Antigeira
Cuna de Joaõ Telles giraõ e a D. Lº giraõ q he do Abito de Calatrava
Carou 1ª vez Cº D. Isabel de la Cueua sua prima Condeirma fª de
D. Diogo de la Cueua e Eraz fª de D. Fr. 6º 2º Duque de Albuquer
que

D. Joaõ Telles giraõ fº 1º deste D. Lº e de sua 2ª Mer D. Ana fez
Cm Anide de Cesa Paj e 2º Marquez de Gibraleon Carou Cº
D. Ana Mª de Velasco sua prima Condeirma fª de D. Iuz Diogo fº
de Velasco Condestable de Castella e de D. Ana de Aragaõ de
q tem D. Lº Telles giraõ Conde q morreraõ Mor

D. Lº fo 1º deste D. Joaõ e tambem Duque de Osuna
Marquez de Gibraleon Conde de Orenha q tem de Moron
e Arcedona foi Vice Rej de Sicilia e depoj da Carou Cm

Com D. Pedro

D. que de Alcalá e Enrriquez f.ª de D. Fernando Enrriquez Duque de quem teue D. João Telles giraõ e

D. João Telles giraõ f.º 1.º elle te Duque D. Pedro Carneiro Conde de Lemdonal f.º de D. Rui Gomes de Silueira Duque de Feria

D. Afonso Telles giraõ f.º 2.º Conde de Cantanhede D. João Telles irmaõ do f.º Duque de Feria Carneiro Condessa D. Isabel de Lancastro f.ª do Ant.º de Lencastre de quem teue D. Catherina de Giraõ, de quem teue D. Carlos de Arellano, este D. Afonso quis morrer em garrada pello precedo Reyno em tempo del Rey D. Felipe 2.º e em tempo del Rey D. Felipe 3.º Reys Catholicos — Donna q. Teue descendentes pudesse ter Cent da Coroa e de ordem

Cunhas Condes de Valença

D. Lopo da Cunha filho segundo do Conde Martim Vaz da Cunha casou com D. Thereza filha de Martim Gonçalves da Camara Senhor de Tancos, e Alcanede, e Thereza Martins de Soverosa, e foi pai de Fernão da Cunha, que casou com D. Maria Vaz de Sousa filha de Lopo Fernandes Pacheco Senhor de Sousel, e Alandroal, e de D. Maria Vaz de Sousa, e foi pai de Lopo da Cunha, que casou com D. Maria Gonçalves de Menezes filha de Gonçalo Vasques de Menezes Senhor de Cantanhede, e de D. Maria Telles de Menezes, e foi pai de Fernão da Cunha, que casou com D. Maria de Noronha filha de D. Antão Martins de Noronha Senhor de Angeja, e de D. Maria de Noronha, e foi pai de D. Antão da Cunha, que casou com D. Maria de Menezes filha de D. Pedro de Menezes Senhor de Cantanhede, e de D. Maria de Menezes, e foi pai de D. Fernando da Cunha, que casou com D. Maria de Menezes filha de D. Duarte de Menezes Senhor de Tarouca, e de D. Maria de Menezes, e foi pai de D. Antão da Cunha, que casou com D. Maria de Menezes filha de D. Fernando

D. Luiza da Cunha f.ª Unica duste D. Henrrique da Cunha foj
Condesa de Valença cerdeira da Maj.ª Casa de seu paj Carlos Cer.º
D. Joaõ Manrrique de Lara 4.º Duque de Nagara e Meirino de
Sendeiras foj pay em 1.as Cazas de Vallença de f.ª m.e D. Manrrique
de Lara quinto Duque de Nagara D. Henrrique Manrrique de Lara
1.º foi Conde de Paredes por Carta de S. Mag.de Manrrique Ser
deira de D. D.º Manrrique Conde de Paredes

D. Martim Vasquez da Cunha f.º q.º de D. Joaõ 3.º Conde de Valen
ça e Irmaõ de D. Henrrique foi Senhor de Matadion e de outras he
gas e Carlos Cr.º D. Joanna da Cunha f.ª de D.i Conde de Alanis
ra de q.m foram D. Fernando da Cunha, e D. Ant.º da Cunha e dona
e Carlos Congia Crauo de la Laguna

D. Fernando da Cunha f.º Mag.º Velho duste D. Martim Vasquez
foi Senhor de Matadion e foi m.º Conrrado e Ornado foi Cava
leiro de Santiago e Elig.º dos trez da mesma ordem Carlos Cor
D. Leonor de Castro f.ª de. de q.m foram D. Joseph
da Cunha

D. Jorge da Cunha f.º Mag.º Velho duste D. Fernando foi Senhor
de Matadion Comendador de Santiago e Elig.º dos trez da mesma

Dos Reys de Aragona Leon de Castella Nauarra de Milão Carlos Com
D. Mª de Cunha sua prima Com.ª filha de D. Ant.º da Cunha

D. Martim da Cunha 5.º Conde de Fernando e irmão de D. Jorge
dizem q. mandou o Rey q. elle matar por dizer q. sentia mal
de seu Seruiço

D. Ant.º da Cunha 5.º Conde de D. Martim Vasques da Cunha
Irmão de D. Fernando foi Caz.º do Cond.º
de q. teue D. Mª da Cunha q. Casou C.º D. Tiago de Cunha seu
Primo Com.º irmão

D. Affonso da Cunha 5.º Conde de D. João e Irmão de D. Henrrique
de D. Martim Vasques Casou Cond.º M.ª Cabeça de Vaca 5.ª
de Senhor de Villa de Alegretes dos Reinos de Leão de q. teue
D. Joana da Cunha e Henriques, cad. Contadria da Cunha, freira
no Mosteiro do Carmo

D. Joana da Cunha 5.ª desta de D. Affonso da Cunha Casou com
D. Gracia Sarmiento Senhora de Salza de Gondomar e Capitaã
geral das Canarias de q. procedem M.ta Sr.ª de Vasconcellos
e Cunhas

Torna aos Cunhas de Tauora

Tornando agora a ver Tenrão Soares da Cunha 5.º do Conde
Dom da Cunha 3.º de Tauora e Irmão do Conde Martim Vasques an-
dou tambem em Castella governador do Conde e Rodemandana sua
Mulher e foi Conde muito esquiuo e forte não m.to sabido pe-
los quais Coutas aborrecido sempre do Povo em sua vida entendo
se Andou em Castella seu Irmão Mayor Nuno Vasques Mordomo
e Porteiro do Morgado de Tauora foi Criado do Conde D. Constança 5.ª de
Eu Corregidor disse como a Corte da Cunha governador em Vizeu
e Corregidor de Seu 5.º Castella e Caa morreu sem geração
Martim Soares e a Casa do Cunha cahio da Cunha

Martim Soares da Cunha 5.º do Tenrão Tenrão Soares da Cunha Irmão
do Conde Santo Henrique Casou a hora de sua morte com Dona Mancha
Fernandes da Cunha 4.ª do Conde Dom Fernando e Luiz da Cunha e Dona 5.ª
Eua 5.ª Viana da Cunha e Casou com Martim Mendes de Sousa Cou-
de Cujo de Mordomo Mayor e Contra Com 5.º Mandado de Andrade
Senhor do Morgado de Sas Donil e de Longa e foi Pay de Nuno
da Cunha Mandado governou D. Branca da Cunha 5.ª foi 5.ª de Mar-
tim Soares Senhor do Prado de Abrey e Casou de 5.º com Pedro
e Rodeu seu Filho D. Gonçalo Pizarro de Goarda

Luiz da Cunha 5.º do Tenrão Martim Soares foi Senhor da Terra de
Canoa e a trouxe por demanda a quem a tinha pella Coroa e a tornou

o seu Avo Carrou Cõ D. Mª da Cunha f.ª de D. Nuno da Cunha seu pri
mo Com jrmão delRei o nono geração, e este Luis da Cunha jazendo
Loriga de bado Nosa greia de Santa Mª em Eluã segue a tura a quanta da Cou
ta Leiro q̃ diz aqui Luis da Cunha o Elegante da Cunha q̃ senão
de bamos q̃ foi y de Luis da Cunha G.ª do Erario do Conselho e gouerna
Morte o deixou o Sua Molher D. Mª

Vasco da Cunha f.º 2º de este nome Soares e jrmão de Martim Soares
da Cunha foi Casado com D. Mª da Cunha f.ª de Rui Gomes de Sequeira
f.ª de Rui Dias da Cunha e jrmãa de Lopo Dias da Cunha q̃ foi an
Dado Camareiro na batalha de Aljubarrota q̃ morreu
na tomada de Arzila sem deixar geração
Ca D. da Cunha q̃ foi Casado todo a seus jrmãos semetrupsade de são
f.ª D. e Jrmão da Cunha e Nuno da Cunha, e do Collegio da Cunha,
q̃ Morreu sem Caza, e do Catherina q̃ Carrou Cõ Afonso Anes de mi
ra e não ouue geração, e do Melia q̃ Carrou Cõ D. João de Noro
nha, e do Isabel da Cunha q̃ foi a Badessa de Almoster

Jrmão da Cunha f.º 2º deste Vasco da Cunha foi Casado com D. Ma
ria de Acosta f.ª de Lopo de Sousa de Benavente da Casa
da Sup.ção q̃ esta no Cartorio de nesta sentença de graça de que
ouue a Gomes da Cunha q̃ Carrou Cõ Jrmão da Silueira Vedor del
Rei D. João 3º e não ouue mais filho

Filho y. da Cunha fo. 2º de Vasco da Cunha foi Casado com D. Iza 2ª filha
de Diogo Irmão de Fernão da Cunha se chamou dizeis de D. Iague ou
se pos e manda delle Rej por quanto fora de seu alvo foi sendo
da Itanoa e Caron Cº D. Maior fa. da Sylva e Lopo Vaz dos
Vasconcellos e ajudarão a ganhar a Cª. a Mouro desconmungado
da Cunha e a D. Vasco da Cunha e a D. Lopo da Cunha q morrerão sem
geração, e a D. Antº da Cunha, e D. Simão da Cunha, e a D. Luis da Cunha
a D. Vasco da Cunha, e a D. Mª da Cunha, q Caron Cº Luis da Cunha
foi de Itanoa coutey q foram feiras em Alcantara D. Izabel
D. Joana, e D. Catherina e por morte della Mª Caron Cº D. Joana de
Brito fa. de Fr. Pº Pestana desconmungado D. Martinho da Cunha e com
Custodio a D. Lopo da Cunha e a D. Mouro da Cunha de Cuja sua
Alma Conquem Tedij elle Caron a hora de sua Morte e della com
nome D. Rª Margarida e com mayz Cuja fa. q Camarão de Brites
q não Caron deixou os Cinta a seu jrmão D. Lopo

D. Antº da Cunha fo. 2º dalte D. Rjo da Cunha foi Senhor de Itanoa e Caza
do Com D. Ex. de Liga Emrriquez fa. de gracia de mel Amade Mar do
Conselho e Capitão de Castella desconmungado D. Joao Lourenço da Cunha
q morreu Moço, e a D. Manoel da Cunha, e a D. Germão Emrriquez
foi a em Alcantara

D. Mel da Cunha fo. dalte D. Antº foi Senhor de Itanoa Comendador
da Sorteira da ordem de Christo Caron Cº D. Sylva de Noronha fa.

5 E delRey Dom Joã o 3º de Sancta May Como emmi toda aquella
Ordem e Direy de nouenta Deq̃ não teue fº e ella por sua morte Ca
Tou Cº D. Fº Bº de Castello Branco, e depoy Cº Mel deu Conselho
Purão e foi sua Cª Mde e Lenenda dos maridos teue fº foi mto
Bom Caualeiro e stando em Sancta Com seu hio D. Fernando Diogo
D. Bº ondefes Couto Sinalado

D. Simão da Cunha fº Cº de stte D. Thiago da Cunha e Irmão de D. Nuno
da Cunha foi Letrado e doutor emdireito e Sancta Cruz mor gº e fez
a El Rey D. Sebastião Não deixou geração Nem Caseou e deixou ornar
gado da sua hio fernão da Cunha por morte de Dgiomar sua prima
E assim foi sendo do grão Nobreza de Sangue e forno hileiro de
Jde deixou sua jrmã D. Mª da Cunha, deixou este D. Simão toda
sua fazenda a Dª da Cunha sua jrmã

D. Gº da Cunha fº Cº de D. Thiago e Irmão de D. Nuno e de D. Simão fo
Muito Conrrado e serviu Mto Tempo ao Rey de Portugal Andou Main
Dia algũ tempo Onde se Matou espiritual Caualeiro foi grão
Capitão Mor a frandes e foi Capitão da Cidade de Sancta Cruz
pitão Mor dos galeões deste Reino caudando nelas deu Caton
e Catiuou a Xaramete Curssario turco Muito Nomeado
e depois foi presidente da Caza da Foi Corregedor deste Reino e foi Ca
pitão Mor de Portugal Coando el Rey D. Sebastião passou a
frica, foi Comendador de Carrazedo Monte Negro da ordem de

Ca Coruto foi preso natorre de pedreno tempo elas altaro Coiz
Pedro Duque de Lisboa casou e falleceo foi casado Cõ D. Ana de menezes
f.a de D. M.el de menezes, e de D. Brites de Vilena, de q ouue dela
ij da Cunha i Morreu Moço, e a D. M.el da Cunha casou M.a de Me
nezes M.e f.a delorge e de el Bruguez que Capitão do Brasil foi
de Fernão Cubo por morte de sua Molher Casou Cõ D. M.a de Silua
f.a de Nuno f.ra da Silua geraõ mr do Principe D. Joaõ de que
ouue D. Luis da Cunha, e D. Rodrigo da Cunha i D. Lourenço da Cu
nha, e D. Isabel da Silua q Casou Cõ Ant.o de Lagarto

D. M.el da Cunha f.o 1.o q foi Vedor da Caza e da sua f.a
Molher Teue em dote a Cauca q ouue do seu primo Cõ jrmaõ D. M.el da Cu
nha foi Cativo na batalha de Al Calere E Comendador de Almala
ges da Ordem de Cristo foi na armada do Marques de Santa Cruz a 34

D. Luis da Cunha f.o 2.o da D. D. da Cunha e da sua 2.a molher teue
Em tanger seruindo Cuã Comenda em tempo de Aires de Saldanha
E Comendador de Castro Torme da Ordem de Cristo Morreu em
Madrid sendo de cursos nem Casou cauou nunca Como adiante dirá foi
a Algarue no tempo em q el Rei D. Sebastiaõ q ali chegou Pingrito em hua Cara
na armada de D. Luis fazendo 18 anos de 68

D. Rodrigo da Cunha f.o 3.o da D. D. da Cunha e da sua 2.a Molher q

O Estudou em Coimbra e foi Doutor em Canones Ouvidor de Santo
Antão do Lisboa e Bispo de Portalegre e depois de Lamego, e de Lisboa
se Bispo de Braga e daqui foi por Arcebispo de Lisboa e acabou na
Jornada de Alcacer do Rey D. João o 4. sendo Arcebispo de Lisboa e foi grande
Portuguez

D. Lourenco da Cunha foi o 4. filho do D. Nuno da Cunha foi Arcidiago da Cathedral Co
D. Isabel de Aragão foi da Graduação Conego de Aragão foi Capitão Mor do Norte
de quem teve D. Ant.o Alvres da Cunha e outros foi Pedro Mendes de Monroia
d'Alvres da Cunha e Catharina Co D. Mor M.el foi de D. Diogo Lobo M.el de Ja
neiro de D. Sancho Manoel Conde de Villa flor de quem teve D. João da
Cunha, e outros foi e foi e Luiz Cabeça Com.o Conde de Villa flor Succedeo
quem teve foi

D. Luiz da Cunha foi Succedeo a seu pay na Coua e D. Luiz da Cunha foi Tegio
Letras foi e de Tem Desembargador da Casa de Supplicação foi de presente envia
do Pelo Gabinete e outros foi mais foi Morreo

D. Luiz da Cunha ordenou a Casa de seu Pay D. Ant.o Alvres da Cunha e Ca
Dou Com D. filha dos Cunhas

D. Carlo de Cunha 4º fº de D. Luiz e Irmão de D. Nuno e de outro Cunha foi Cavalleiro da Ordem de Malta foi Comendador de Alcanhede e depois Bailio de Leça e nunca deixou de ser da Ordem de Malta e com seu Irmão D. Nuno Comendador foi a tomada Xaramente foi mandado por Embaixador a Malta Onde Entrou com grande Valor e Credito no Anno de 1565 Como se vê na Carta de Patente que se passou da Ordem de Malta Cap. 6 onde se nomeia por Conde de grande Valor e Credito

D. Martim de Cunha fº 5º de D. Luiz da Cunha e de sua 1ª Molher D. Beatriz de Brito andou na India onde serviu bem faleceu no Anno de 1559 foi Casado com D. Isabel de Andrade fª de Bertolameu de Andrade e de Joanna Pereira de Vasconcellos de Lima Molher de Antonio Vaz de Lima Cavalleiro fidalgo da Casa del Rey não teve filhos e estando D. Luiz da Cunha q morreu Viuvo da India se recolheo sem geração ainda q elle no testamento não fez mençam deste fº e deixou tudo a seus irmaos q são D. Nuno e D. Alvaro

D. Lourenço da Cunha fº Bastardo de D. Luiz da Cunha foi Casado com Dona Leonor da Casa de Lourenço Luiz q não teve filhos diz se que foi primeiro Casado com D. Mª Correia neta de fº D. Virginio Correia neta de fº Nuno Vasconcellos andou na India algum tempo faleceu no Anno de 1556

D. Alvaro da Cunha fº Bastardo de D. Luiz da Cunha foi a India e lá faleceu sem geração andou no tempo de seus irmaos

Gil da Cunha 5º S.or de Christouão Soares da Cunha e irmão de Martim Soares foi Comendador da ordem de Christo q̃ não podia casar ouue a Loupo da Cunha casou com da Cunha

Lopo da Cunha 6º dest. Gil da Cunha foi Cumelante del Rey D. João 2º foi Comendador da ordem de Auis q̃ não casou e teue m.tas Comendas, ouue bastardos Gil da Cunha q̃ morreu sem geração desta 5ª q̃ morreu Moço no Mosteiro de Almoster

Dest. D. Ant.o da Cunha 7º dest. Luis da Cunha de Fé perq̃ ouue del Rey perdemanda porquanto fora desterrado p.a Bos foi sentenciado com os de seu pay Carlos Cõ D. Isabel de Abreu 5ª de Bertolameu de Paiua este Bertolameu de Paiua era 5º deg.o dal.ney e Cama Nota leyro e de seu M.or Isabel de Paiua Irmã e Camareyra del Rey D. João 3º q̃ouue D. 5º 6º da Cunha q̃ morreu Moço, e ad. Luis da Cunha e ad. Nuno da Cunha e ad. Filipa da Cunha q̃ Casou Cõ Fran.co de Sousa Coutinho não dotada e ad. Violante e ad. M.a Euo fez ra em Santa Clara de Coimbra e outra em

D. Luis da Cunha 8º dest. D. M.el da Cunha foi sem dos terras de seu pay Carlos Cõ D. Micaela de Tauora dama da R.a D. Catarina 5ª 6ª de D. D. Violante, e Fabiana, ed. Luis de Tauora deq̃ ouue D. M.el da Cunha

da Cunha q̃ foi M.el Com Camalejro amorrendo Najornada de
Rej D. Sebastiã Cahio em fe. ead. D.o ead. fernando q̃ morreu no
Jo ead. Joã q̃ morreu indo por Capitã p.a a Jndia ead. fr.a q̃ tam
bem Morreo Moso ead. M.el ead. Louvenca Preira q̃ jaz em Santa Clara
de Coimbra onde foi a Cadea Cunha em selas, e D. Madanela Preira
em Santa Clara de Lx.a e por morte desta M.el Carneiro D. Elias el de
Loureiro fo de Luis de Loureiro Capitã de Maragã de q̃ nasceu
ue fo

D. D.o da Cunha fo desy te D. Luis e D. da Casa de Sempaj e Comen
dador de tendela clauo de de Cristo Carneiro D. Oliueira fo de Dom
Lopo de Carcaã de Santarem e de D. M.a Coutinha de q̃ ouue D. Luis que
Morreu Moso e D. Lopo D. Sebastiã D. Jnfrangela e Carneiro D. Joã
de Souza Comendador e Alcaide Mor de Tomar D. Preira
em Santa Clara de Coimbra e D. Serafina Preira nas celas da Myna
Cidade

D. Joane da Cunha fo q.o de D. Nu.o da Cunha e Gomas de D. Luis foi
M.el Com Camalejro e andou por Capitã Mor de Armada da mina
foi Jndia de passada do Cabo dous Centes de entrar fale Cu sendo ain
da Solteyro a douse na tomada Naual de Xamante Com D.
D.o da Cunha por Capitã de Cuia gole

Outro Ramo de Cunhas

Vasco Mi.z da Cunha o Moço f.º g.º de Vasco Mi.z o Velho e de
Sua Mulher Britiz gomez Irmãa do Conde Martim Vazquez e dos
outros Senhores de Sta Cunha Naõ alcançei ser sendo de Pinhovo e de ou-
tras terras Casou Com D. Britiz gomez da Silua f.ª de Ruy gomez da Silua
dez anne Annerim Vaz da Cunha e a Ruy da Cunha q foi clerigo e
Prior de Guimarães, e a Gonsalo da Cunha, e Aires da Cunha, Senhor da
Cunha M.r de Joanna gomez de Lemos Irmãa do Morgado de Goes e a D.
M.a da Cunha a Cadete de Cordaõ, este Vasco Mi.z da Cunha tomou
a seu Irmãa Maj Velho o Morgado de Tanoa endevidamente e de
Goes o tornaraõ auer o verdeiro de seu Irmãa por justiça, foi natu-
ral de Couta

Martim Vazquez da Cunha f.º deste Vasco Mi.z foi Senhor das terras
de Seu pay e foi Casado Com Maria de andrade f.ª de
dez anne Alvaro da Cunha e Vasco Mi.z da Cunha, e Luis Vazquez
da Cunha foi Com El Rey D. Joaõ na tomada de Ceuta e Conde
Infante e Noz Catamento de Tangere

Alvaro da Cunha f.º de Martim Vazquez da Cunha foi Senhor da
Casa de seu pay Casou Com D. Ruy de Goes f.ª de D. Lopo de Goes Comendador

Comendador da Vera Cruz q foi casado com Dona Maria Mulher de D. Martinho
Senhor da Torre de Vasco Joanes alcaide mor da Cunha e Martim Vaz da Cunha
Esq.ª e morreo solteiro em Africa pelejando com os Mouros e
Dona Maria Mulher de D. Gomes de Abreu filha de Diogo de Sousa
D. Joanes de Abreu e este D. Gomes foi privado por desembargado
do Paço e Jurado por sua Mag.de

Vasco Mir da Cunha filho 2º de Martim Vaz e Irmão de Alvaro
da Cunha Cazou com D. Brianda filha de Nuno Mir de Loureira e Velasco
de Mello não ouve geração

Luis Vargas da Cunha filho 3º de Martim Vaz Cazou com
filha de Jorge da Cunha e não foi Cazado teve Dous filhos q̃ e Jorge da Cunha
Jorge da Cunha Mello
Fernão da Cunha filho Cazado em Septa onde servia
Comenda com M.el darmas filha de Mel.o da Costa de q̃ teve Mel.o da
Cunha
Mel.o da Cunha filho Fernão da Cunha teve Huã Comenda de
Christo Cazou em Alto de Pedro com D. Ines de Sousa filha de Martim

de Martim Afonso de Souza dej ouue Valentim da Cunha
gos gar da Cunha, e ofernão da Cunha cad. M.ª de Souza

Rey da Cunha fº 1º de Carlos mil da Cunha Cabo dorno este
se em Sengta caeloue Cº D. Duarte de Menezes Conde a le
Xamide Nunes Cunar Corrujo Com de Canalo e matou entaõ Eu Mo
ço de Canalo edeu boa outro por sua pessoa despois foi Clerigo e pri
or de gimaraes e teue outros Benefícios e foi per em Parades a
Roma entempo del Rey D. Afonso quinto Conf frei joaõ por
breira C. do Carmo pasou e ouue Dispensaçaõ pormor D. Isabel da Cu
nha q Caseou Cº D. Enrrique de Castro Senhor de Doriz e teue Filhos

Afonso da Cunha fº 3º de Carlos mil Cabo dorno e jrmaõ de Mar
tim Vasquez de Rey da Cunha e teue em Sengta Cº o Conde de Vi
ana e ouue Cº elle equele dia dos quatro dentes Lanssy enuj de enoue en
tos de pee

Afonso da Cunha fº 4º de Carlos mil Cabo dorno e jrmaõ de Martim
Vaz dos outros ficou entanyere en Lisboa por ofº de Calamousala
e por outro doriz morou e Lederaõ Adiantte D. Enrrique por siguran
ça de deixarem sair del Rey de portugal

Fernando agora por outro Conde
de Cunha

Gil Vasques.º de Vasconcellos 4.º de Cascais mordomo
mor da Rainha dona Beatriz e do Conde Martim Vaz foi senhor do
Cerro de Bouro e monte Longo e outras, e Camareiro mor del
Rey D. João de boa memoria Caroneo Diabo.º a João Brioso
Gato D. Nuno gil.º a Irmão do Conde e tambem D. Nuno alvares.º
de Oliveira e Fernão Vasques da Cunha e João.º a agostinho casado de
Filipa Mulher de Fernão de la Calde mordomo mor do Conde D. Afonso da Cunha
Mulher do Doutor Martim de Vem e por morte desta mulher Caroneo
D. Tiago gil de Moura.º de Alvaro gil de Moura alguem não ennobrecido
a deve na batalha de Aljubarrota em tomada de duzentos e sete Armados Cas
telhanos pelo Infante D. Henrique Vinha por Capitão de Cuã Nau quan
do Armada portuguesa pelejou com a de Castela no tempo del Rey
D. João o 1.º

Fernão Vasques da Cunha foi decimo terceiro gil Vasques da Cunha foi nono da
Casa de Sua Alteza Caroneo D. Pedro de Vilhena foi do Conde de Feira
D. Henrique Mordomo mor D. Afonso da Cunha e Caroneo Fernão Coutinho
foi do Mariscal gonçalo Vaz Coutinho esposou este Casamento em dous dias
Fernão Coutinho todos estes terras de Fernão Vasques deste Fernão Vasques
Matarão os Mouros em Cuã peleja donde ennobrecerão estas
bem Caroneo Infantes atrangeiros

João Fº Cayado Fº de Gonçalo Vasquez e irmão de Fernão Vasquez
fi Cou em Seyta quando tomerão oj ganhou Mª Gonsa cume Cristo
Per nome Nuno da Cunha foi Cº dos doze e Foraõ ao de Cafis dai galate
rra a corte e pergueu fi seraõ a Cantiga, que m goardaria Seyta Muito bem
Andou Nas guerras de Fransa e Inglaterra e acabou Nas Cº e Sergo de Seyta

Nuno da Cunha fº de joão Fº Cayado foi Camareyro mor do infante doñ
Fernando irmão del Rey D. Afonso quinto deq cume ab. Diogo Ariz Comen
da der c~~astro~~ da Cintra e de outras Comendas Casou Cª Caterina
de Ataide Barbuque fª de Luis e Alvaro paiz Mestre sala del Rey D. Afon
so quinto deq cume a hijnão da Cunha e ejmão da Cunha cad. Joana
de Ataide Barbuque q Casou Cº Lopo de Sousa q. da India contras e foraõ
Freiras

Vi Fernão da Cunha fº de Nuno da Cunha foi Camareyro do Duque de
Viseu e jrmão del Rey D. Afonso Senhor de Gestalo e Fronteyro Casou com
D. Antª fª de Diogo Pirez Secretario del Rey D. Afonso quinto deq cume
a Nuno da Cunha e Afonso da Cunha q morreu Solteyro na India e jmão
da Cunha e Jeronimo da Cunha q morreu Solteyro e D. Vas da Cu
nha cume Mas Sendo Jeronimo da Cunha q tambem morreu
Solteyro Duarte da Cunha frade de Sam Bº cad. jrmã da Cunha
q Casou Cº fº de Cranado fº de Alvaro de Cranado Capitaõ
de Alcacere contras Freiras D. Mª da Cunha cad. Senhora de Alcaçar

que

de Al.r Darguegue foi por embayxador a Roma a Clemente q̃ não quis ser general da ygreja e elle não quis como conta Damiam de Goes na Chronica delRey em cujo numero o poem e ta enterrado na entrada da Capella mor de sãs franciscos de Evora cõ hũ letreiro q̃ diz aqui esta Christão da Cunha 1.º Capitão q̃ tomou a fortaleza a mouros.

Nuno da Cunha 2.º mais velho de Christão da Cunha foi Veedor da fazenda delRey D. João o 3.º cujo dia Rey armou Cr.am e Senhor de Ilhas na joia Casou cõ D.ª Maria da Cunha f.ª de Martim de Silveira Senhor da Terena dey ouve a D.ª da Cunha e outro q̃ morreu Moço Christão da Cunha cad. M.ª da Cunha q̃ Casou cõ D. Alvaro de Silva Conde de Portalegre ed. hũa q̃ não Casou, e por morte desta Mulher Casou cõ D. Isabel de Vilhena f.ª de Nuno Nun.z da Silveira Senhor de q̃ ouve a João Nunes da Cunha cadona Anto Manque

D. da Cunha 2.º f.º 1.º de Nuno da Cunha foi Senhor de Ilhas e Terena na joia Casou cõ D. Luiza de Castro f.ª de D. D. de Castro Conde de Monsanto aquel elle matou por dizer q̃ fazia adulterio dey não ouve f.os e por morte desta M.er Casou cõ D.ª Henriques f.ª de Pero Nun.z de Miranda de q̃ houve dey ouve a Christão da Cunha cad.o na ginar M.el do Monteyro mor M.el de Mello cad. Catherina de Al.r Darguegue

Vistão da Cunha 5º do 1º da Cunha e Soj Snrª de Sj ta Cª e Dona
joia Catam Cº D. Brites de Moura 5ª de Fernão Teix. de Mda e d. Ita
bel de Moura Dey Ounes Dunes 5º D. Izabel e d. Mª q. foi ta Peyrana
Esperança de Lx.ª e per morte de ta Mª. Catam Cº D. Margarida filha
de Rey de Souza de Crauallo Capitão de tanger e dey tem D. Cla
ra da Cunha e Tenão da Cunha e
Loiº e d. Freira Mar Esperança de Lx.ª contra q morre
q não Moço

João Nunes da Cunha 6º Cº de Nuno da Cunha e de sua 2ª Mª Catam Cº
D. Leonor de Mendonça 5ª do Mel Corte Real Capitão da Cidade de Braga
Noj Ha 5ª dey Ounes de Nunes da Cunha, e de Luiz da Cunha 5º Ta le
Cu sem geração, e d. Luiza de Vilhena Mª 5ª do Mel de Vilhena
Lo Mergado de espurão, e d. Mª de Mendonça Mª de Bernardim de
Souza Contra q Freira Mar Esperança de Lx.ª

Nuno da Cunha 5º de João Nunes da Cunha Catam Cº D. Leonor de Souza
5º de Salomão de Souza de São Vicente da Beira e de Mª de Deça dey
Ounes João Nunes da Cunha e d. Mª de Vilhena 5º Catam Cº Carlos de Sou
za e d. Izabel e d. Brites de Vilhena 5º Catam Cº Rey d'Allegra era de Sj a
Comª de Souza 5º do Rey gil de Castro Banco Senr do Mergado de Cada
Seiro

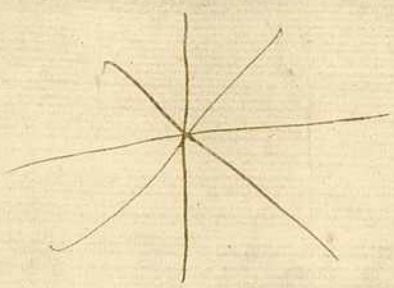

Joaõ Nunes da Cunha fo. deste Nuno da Cunha ordenou a fazenda de seu pay
el Rey Carlos Cõ. D Vicencia de Castro fa. de Enrrique Correya da silua
el Rey de Mor de taueira ed. Mda Lemes dey tem Anuns da Cunha

Simaõ da Cunha fo. 2º de Reytaõ da Cunha e jrmaõ de Nuno da Cunha q.or
foi Prinedante del Rey D. Joaõ 3º Carlos Cõ. D. Izabel fa. de Rey gomes
de gram. g.de de Caza da Rª ex.te Cõtes fa. dey ouue a Reytaõ da Cunha
Cas. el Rey gomes da Cunha e a Mel da Cunha q. morreu na India sem gera
Cam e duas fas. Eua D. Anta q. Carlos Cõ. Diogo Lopes de Souza dia bo Cõtra
Morreu sol. Reyra este Simaõ da Cunha Morreu na India Coando foi
Nuno da Cunha Seu jrmaõ por g.or mandou el Rey D. Mel Gou Capitaõ da
Armada do estreito

Reytaõ da Cunha fo. 1º de Simaõ da Cunha Carlos Cõ. D Helena de
Taide fa. de D. Fernando de Eça de Senor da Tougia dey ouue Simaõ da
Cunha e nuno da Cunha e Izabel da Taide q. Carlos Cõ. D Luis da Ta
ide Seu hiõ Vizo Rey da India e 3º Conde da Tougia

Simaõ da Cunha fo. 1º de Reytaõ da Cunha Carlos Cõ. D Ines de Me
llo filha de Duarte de Mello Senor de Couo e Tide Comagua e
Vdeu este Morgado dey ouue Reytaõ da Cunha e Duarte de Mello
D. gimar ed Helena

Reytaõ da Cunha fo. deste Simaõ da Cunha foi Senor de Couo e Tide
Carlos Cõ. D. Anta de Vay Conselos fa. do sancta Cer Mor da Naõ

Damião daguiar e D. Ifa de Vasconcellos q teve Ifa de Diogo Mun
diz de Vasconcellos senr do Morgado dos Vidigueiras

Nuno da Cunha Irmão de Simão da Cunha q foi Governador da Ind
Ea Anda a Malaca por Capitão mor dos Malabares entrou em Cufala

Caza dos Cunhas do Reis de Portugal

Rui gomes da Cunha f.º 2.º de Simão da Cunha e Irmão de Fris
cão da Cunha foi Cavalleiro mor del Rey D. Joaõ 3.º e del Rey D. Sebas
tiaõ Casou Cº D. Joana de Mendonsa f.ª de Fristaõ de Mendonsa Ca
pitaõ de Ceuta del Rey e nunca Annno da Cunha q morreu sem gera
caõ em Alcacere e a Simaõ da Cunha e ad. mª de Mendonsa q Casou
com Duarte de Gama f.º de Mel. de Gama e d. Izabel freira das Chagas
de Villa Viçosa

Simaõ da Cunha f.º de Rui gomes da Cunha foi Principante del
Rey D. Sebastiaõ 1.º e 2.º tem a Comenda de da
Ordem de Xpto Casou Cº D. Luiza Dalmeyda f.ª de Simaõ Ferreira
e Secretario da India del Rey tem D. da Cunha e Xpto da Cunha que
Morreu na India de 1.º Anno e Anno da Cunha q. se meteu a porto e Conde
q. se meteu frade dos Capuchos da ordem de São Fr.º Emanoel da Cu
nha e d. Joana freira na anunciada de Lisboa e Outras Meninas e
D. Mariana de Mendonsa q Casou Cº Fernaõ de Tello de Menezes f.º de Luis
da Silva Veedor da fazenda d. Izabel f.ª

L.º da Cunha f.º mais velho de Simaõ da Cunha e herdeiro da
Casa e Comenda da de seu Pay embarcou na armada Cº D. Luis

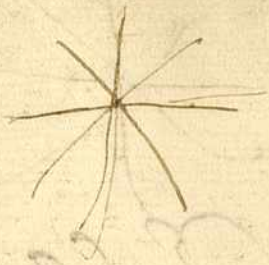

Com D. Luiz Sayardo no anno de 1628 Casou cõ D. Mª Sª de Pª de Mon
donsa de quem tem ho Sñor da Cunha a Sigtão da Cunha

D. Vasco da Cunha 5º filho de Sigtão da Cunha e Sñor de Nuno da Cunha
e de Simão da Cunha Casou cõ D. Briatiz de Castilha Sª de Andre de Sousa
Sñr de Miranda e Vega de q̃ houue Geronimo da Cunha, e outros q̃ no
Reyno Morreo q̃ era mais Velho, desta sua Mr. Com dor de sua morte q̃
se Meteu em Religião na Caza de Deos, este D. Vasco da Cunha foi elle
El Rey D. João o 2º em Conselho por Capitão de Vinte Caravellas
a Guyana Principe Negro de Guiné q̃ aqui se uio fazer Sigtão

Geronimo da Cunha 6º filho deste D. Vasco da Cunha Casou cõ D. Mª de Silua
filha de Jorge Correya e D. Sfª da Silua de Sousa filha do Conde

D. Fr. Luis da Cunha 7º filho de Geronimo da Cunha Casou cõ D. Joana
de Vilhena Sª de Bernardim Ribeyro padeiro cõ D. Mª de Vilhena
e Sigtão da Cunha e Athayde da Cunha, e Nuno da Cunha, e D. Sfª
de Menezes, todos q̃ morreram Meninos

Simão da Cunha 8º filho de Nuno da Cunha e 1º Sñor de Sigtão da Cunha
Casou cõ D. Margarida de Siqueyra filha de Enrrique de Siqueyra
do Conselho del Rey D. Affonso quinto de q̃ houue D. Gonçalo da Cunha que la

Cazou cõ D. Henrrique de Menezes g. de V. foi claindia

Gonsalo Ver da Cunha fº 40 de Verde Mtº Velho Cjrmão do Conde
Martim Vasquez e dos outros foi Rejro de goarda, este Rejro d. gon
Calo foi oq deu o prazo de Sorey Caraqual e forno h Rejro e fui sobrin
do Martim Soarez da Cunha Naeu de 1420 deixou Enfº Gastardo q
ouue de Leanor Anes Mulher da tejra como Carta dalegitimação q
a Rª Nosso Snor fez del Rej d. João 2º fl. 97 e 12 de Janeiro Anº
de 1425 fº Secretario Lopo da Cunha

Condes de bom dia em Castella

Lopo Vasques da Cunha f.º de Vasco Mi.z da Cunha foi se para Castella com seu irmão Martim Vasques onde foi mor de bom dia e Sancha Affonso f.ª do Infante D. Deniz de Portugal que la andava desterrado de q̃ não ouve f.º por morte desta M.er Affonso C.el de Ferela Carrilho f.º de Gomes Carrilho de Sucuca Aio del Rey D. Joaõ o 2.º delRey ouve D.as da Cunha Gomes Carrilho da Cunha D. Affonso Carrilho da Cunha Arcebispo de Toledo donde vem os Marquezes de Faltey de q̃ f.º el Rey D. Carlos e Lopo Vasques da Cunha f.º Duque de Aveiro donde descendem M.tos fidalgos de Castella e a Liana da Cunha M.er del Rey D. Joaõ da Silva f.º Conde de Cifuentes Veio por Capitaõ de Tanger no tempo del Rey D. Joaõ o 1.º Conde de Armamda de Portugal e pelejou com a de Castela

D. Affonso da Cunha f.º 1.º deste Lopo Vasques foi gouvernador del Rey D. Joaõ o 1.º e f.º Conde de bom dia e mor de Duenhas foi por em Batalha del Rey D. Joaõ de Navarra e cahio se na batalha da Vejga de Granada e na batalha de Olmedo foi Casado com D. Ines de Eixeira f.ª de Lopo Vasques da Cunha ouve D. Affonso da Cunha, e D. Fernando e D. Luis q̃ ambos morreraõ sem f.os e a D. Liana da Cunha e D. Maria da Cunha

D. Lourº Vazquez da Cunha foi mujto velho destes D. da Cunha
foi 2º Conde de Bomdia e adiantado de la Corunha foi cº Vinte e
Mil Mouros q entrarão a Corre a Villa de Verua foi cazado com D. Ines
Enrriquez fª de D. Fradique Enrriquez Almirante de Castella de q
ouue D. Joaõ da Cunha q foi 3º Conde de Bomdia e ouue D. Luis q
Morreu sem sobestam, e D. Joaõ da Cunha q foi 4º Conde de Bomdia
e Morreu sem fº e D. Fradique da Cunha e D. Ines da Cunha q Casou
com D. Pedro de Padilha Adiantado de la Corunha e D. Manoel da Cunha
q Casou com D. Rodrigo de Guzmaõ Senor de la Higuera e D. Branca Enrriquez
q Casou com D. Fernando de Vega Comendador mor da Ordem de Santiago e
D. Mª q Casou com Gonçalo Vazquez Senor da Villa de Vaquerizo Comendador
de Membrilla e teue mujtos filhos e duas filhas em Santa Clara de Salen
ca e outra em Cala Calano e os outros duas no mostejro de Sijeca e dellas gor
di Reg q agora estaõ em Avila

D. Fradique da Cunha foi 3º foi 3º Conde de Bomdia e sumiller de Corpo
de El Rey D. Felipe 2º do nome Casou com D. Juana de Aragaõ fª de Don
Duarte de Cordoua e de D. Mª de Aragaõ de q naõ teue fº e porque o Condado
de D. Mª da Cunha sua jrmaã Nª do adiantado e ouue fº Casando por
nome D. Joaõ da Cunha

D. Joaõ da Cunha 2º Casando deste D. Joaõ da Cunha foi senor da Villa
de Ualle e de todos os outros bens Ines do Conde seu pj foi da

da Camara del D. Felipe 2º e do Conselho Supremo del Rey Dom
Felipe 3º e Cardeal Conde D. Rugera Ramirez de Guzmão fa
de D. Gonsalo Ramirez de Guzmão. Irmão da Cara de Geral de Gue
teue D. da Cunha Marques del Valle, e D. Mª da Cunha
Fernandes Dama da Rª D. Izabel de Borbon Carlos Cº de Gracia tra
mento. Seito Maior Conde de Alua terra e Marques de Sueyo da
Camara del Rey D. Felipe 4º e 2º Cº de Carlos Conde Carri
Vº Conde da Carralena

D. Luis da Cunha 5º neto de D. Luis da Cunha 5º Conde de Pombeiro Caza
do Cº D. Tarija Carmiento 5ª do Conde de Santa Maura, de que ouue a D.
da Cunha cad. Gonçalo da Cunha cad. 5º do da Cunha e morreu sem fos

D. Luis da Cunha 5º 2º neto de D. Luis da Cunha 5º Conde de Pombeiro
Cazou Cº D. Juana de Sunliga 5ª do Dº de S. Martinho de que ouue
a D. Luis cad. Diogo e morreu sem fos depois de ser mto ano Soldado e a
D. Fernando da Cunha cad. Catherina da Cunha e Carlos Cº Rey mundo de
Tarija Correio mor de Cunha cad. Ana da Cunha e Carlos Conde de
de Villaroel Senor de Quirnicho cad. Teresa da Cunha e foi freira em
Santa Cruz de Valladolid

D. Luis da Cunha 5º mais velho de D. Luis da Cunha Carlos Carlos Conde
D. e Felipe de Castro 5ª de Castro 5ª de Leyçaume cad. Izabel da

D. Isabel da Cunha q casou com Luis Vranno de Lagunas de que
de sendem M.to fidalgos q se chamão Cunhas e Vranos

Fernando da Cunha f.o E.o de D. da Cunha e cabeludo foi o
Mendador da ord.e de Alcantara foi grande soldado em Africa e
dente fidalgo e muito elegante na poesia casou com D. Joana de Sm
Lega fa do P.e de S.ão Martim de Pr.nas ouue f.os

D. Joaõ da Cunha f.o E.o de D. da Cunha foi m.to esforçado caua
leiro morreo em frandes na Villa de Ardem depois de ser ganhado a que
la terra com sinco mil espanhoes q lhe ouue a largo com titulo de Capi
tão geral de Caualaria dos estados de frandes foi q - de Alexandria
da Palla e geral da Vltra Alpo ouue de Izabel de Lemos sua mulher no
bre da Villa de Torres ad. Contessa da Cunha a quem seu pay deixou
toda sua fazenda e seruiso com Condissão q se casasse com hum de linha
ge de Cunhas e assim casou com D. Diogo Sarmento da Cunha senhor
da Casa do Goudemar

Senhores de Pinto e Carracena

Gomes Carrilho da Cunha 5º Conde de Lemos Vasques da Cunha 4º
Arcebispo de Lisboa da Cunha 3º Conde de Bendiá foi Camareiro del
Rey D. João 2º de Castella Casou Com D. Maria de Castella filha de D.
Diego de Castilla e Vera 5º Condestabre del Rey D. Duarte e mãe
de Afonso Carrilho da Cunha

Afonso Carrilho da Cunha 5º deste Gomes Carrilho foi Casado
com D. Leanor de Toledo filha de D. Soares de Toledo Snor de Pinto
Com quem Lerdou este Senhorio deq̃ houve Gomes Carrilho da Cunha e
D. Soares de Castilho e Cunha

Gomes Carrilho da Cunha 5º deste Afonso Carrilho da Cunha foi Snor
de Pinto Casou Com Sua Irmã do Conde de Salinas deq̃ houve ao Afon
so Carrilho da Cunha

D. Afonso Carrilho da Cunha 5º deste Gomes Carrilho da Cunha
foi Senhor de Pinto Casou Com D. Sancha Gaedes filha de Afonso Tello
Gaedes Snor de la Puebla deq̃ houve ao D. Luis Carrilho da Cunha

D. Luis Carrilho da Cunha 5º deste D. Afonso foi Snor de Pinto
e Conde de Carracena 8º e Capitão geral do Reino de Galiza

Casou com D. Izabel de Mendonça f.ª do Marques de Vinacas

D. Soarez de Castella e Cunha f.º 2.º de Affonso Carrilho da Cunha irmão
de Gomes Carrilho da Cunha foi casado com D. Eleanor de Moraes Cabral
deg.ª ouve geraçam Affonso Carrilho da Cunha q morreu em
f.ª de D. Soarez de Castella e Cunha Luis Carrilho da Cunha q foi
Corrigo em Sevilha ed. m.a P.e de Deu guilem perera conde de la
gomera ed. Catherina m.er de Luis Lopez de Ribera ed. Nuria P.es
do Sñor de Toledo

D. Soarez de Castella e Cunha f.º de D. Soarez de Castella
Morgado por quanto seu irmaõ velho não teve f.º Casou
com D. Urraca Leguinaçam filha de deg.ª ouve a D. Soarez de
Castella e Cunha ed. Eleanor Mulher de D. Soarez de Ajala f.º
do Conde de Lagomera

D. Soarez de Castella e Cunha f.º ex legitimo de D. Soarez
de Castella

Marques de Falses

D. Afonso Carrilho 5.º g. de Lopo Vasquez da Lara foi Sr. de Buyo de Toledo e Coa de grande Autoridade e poder casou com D. Beatriz D. Froilos e D. João Carrilho

D. Froilos Carrilho 5.º deste Arcebispo de Toledo Cazou C.ª D. Branca de Navarra f.ª de Mafem peres de Peralta Condestable de Navarra e D. de Falses pello qual Cazamento foi Senor de Falses e g.ou com D. Afonso de Navarra

D. Afonso de Navarra f.º deste D. Froilos Carrilho foi 2.º Marquez de Falses e Conde de Santo Estevão Cazou C.ª D. Ana de Velasco f.ª de D. Luiz de Velasco e Irmãa do 2.º Condestable D. Pedro de Velasco e D. Ana de Padilha teg.º teve D. Ant.º D. Luiz e D. D. Bernardino e D. Joana de Peralta g. Cazou C.ª D. Ant.º Porto Carreiro

D. Ant.º de Peralta f.º deste D. Afonso foi 2.º Marquez de Falses Cazou C.ª D. Ana Leborquete f.ª dom Chanceller de Navarra de q. teve Dom Gaitão de Peralta

D. Gaitão de Peralta f.º deste dito foi marquez de Falses Cazou C.ª D. Ana de Campos f.ª de João Ant.º de Campo de que teve

Dey teue D. Mª de Peralta Diogo D. Ana Mª de Peralta que
foi Marqueza de Faluy Casou cõ D. Diogo de Cray de nacão Bor
gonhão tem Exº barão d'Vmecyet de 8 vo de 620, de que
não teue fº, foi Capitão da guarda del Rey Philippe 4º Diogo
de Cray

Cunhas dAlbuquerques

Dº Vaz da Cunha 7º filho de Vasco Mir.º da Cunha o Velho e de Sua 2ª Mulher D. Teresa e irmão do Conde Martim Vaz da Cunha e dos outros foi Senhor de Angeja e de outras terras Casou com D. Sena fª de Martim Gil de Taide e teue el Rey contra el Rey D. João e Dº Teue de la a João de Albuquerque e D. Isabel de Albuquerque M.es fª de Fernão fª. Senhor da terra de santa maria

João dAlbuquerque fº deste Dº Vaz da Cunha foi Sor da Casa de Seu pay Casou cõ D. Catherina fª fª de João Alueres fª. Sor da terra de Santa M.ª de q.e ouue estes fº.os Dº.os dAlbuquerque Lopo dAlbuquerque e Henrrique dAlbuquerque a Couse cõ os fº.os nos Casamentos de tangere

Dº. dAlbuquerque fº 1º de João dAlbuquerque foi Caide mor de Sa bugal e de Alfaite Casou cõ D. Catherina irmãa do Cardeal D. Jorge Arcebispo de Lix.ª de q.e não ouue fº. foi Cativo no Caso do Duque D. Diogo pello q.e foi esquartejado Emdetriued hinda q.e do bom Cas tão Rey querrey de Castella em tempo de D. Afonso o quinto Como qual Entrou naquelle Reino e el Rey D. João 2º o fez Almirante e dise a Cauza de ser em lar foi o Parte de el Rey fª. sua Mulher

Lopo de Albuquerque fº 2º de João dAlbuquerque e irmão de Dº de Albuquerque foi Conde de Egena Mestre e Camareiro mor del Rey

Mor del Rey dell Rey dom Afonso quinto Casou Cõ D. Leanor de Noro
nha f.ª do Arcebispo de Lx.ª D. Pedro de Noronha deq̃ ouue o Conde
D. gracia dal buquerque e D. Afonso e D.ª q̃ morreu sem ge
racão e D. Giomar q̃ Casou Com Ruy de Mello Alcaide mor de Eluas
e D. Izabel M.er de numo Vaz de Castello Branco foi Cubrado na Ca
sa do Duque D. Diogo pello qual fez p.ª Castella onde morreu em
du terro foi Valeroso Capitão em tempo del Rey D. Afonso quinto nas
guerras de Castella e em outras partes

D. gracia de Albuquerque f.ª 1.º deste Conde de Penamacor foi
Copeiro Mor del Rey D. João e 3.º Casou Cõ D. Luiza f.ª de Afonso Leitão
Cidadão Onrrado de Lisboa deq̃ ouue ad. Luiz dalburquerque q̃ morreu
Cntangere sem geracão q̃ matarão os mouros

D. Luiz dal buquerque foi tambem Copeiro Mor del Rey D. João
o 3.º f.º de D. gracia de Albuquerque Casou Cõ D. Inez filha de D.
João de Castro Vizo Rey da India deq̃ ouue D. Luiza dal Buquerque
Casou Cõ Alcaide mor de Cintra q̃ ganhou a Ilha Terçeira e ad. João
dal burquerque q̃ morreu Mancebo sem geracão

D. Afonso de Albuquerque f.º 2.º do Conde de Penamacor e irmão
de D. gracia foi Capitão da mina e morreu sem geracão ouue Cartas
do. de D. gracia q̃ morreu Moço sem geracão e elle deixou tudo a seus
Criados

Henrrique dal burquerque f.º 3.º de João dal buquerque e irmão
do Conde de Penamacor e de D.ª dal buquerque foi sendo da Casa

da Coroa de seu paj porq̃ elle de seus Irmaõs morreu em vida de su
Paj Couto Ancelana der terrado em Castella Coroneã D. Catherina
Anriques fa de D. Fernando Enriquez o Velho senõr das alca
çouas e não ouue fo

Cunhas de Pombeiro

D. Martim Lourenço da Cunha fo de Lourenço frẽ da Cunha e q̃
Comendador mayor da Ordẽ dos Cunhas Coroneã Sancha gracia fa de
D. gracia frẽ de parma de q̃ ouue Joaõ Mẽz da Cunha e a Lourenço Mẽz
Gonçalo Mẽz da Cunha por sobre nome Camelo donde vem os desc
apellido e fernaõ Mẽz da Cunha de q̃ naõ ha geraçaõ e ad mg
foi Casada Coõ gonçalo perez porto Carreiro

Joaõ Mẽz da Cunha fo de D. Martim Lourenço da Cunha Coroneã
Coõ D. Mª da Teneda fa de D. Soeiro Mẽz de Teneda ouue D. Martim
anes da Cunha e por morte desta mulher Coroneã Coõ Sancha Vasques fa
de Vasco Mẽz Pimentel de q̃ ouue a D. anes de q̃ naõ ha geraçaõ e a
Joaõ anes e Rodrigo anes da Cunha

Martim anes da Cunha fo 1º de Joaõ Mẽz da Cunha Coroneã D.
Sancha gomes fa de gomes paiz da Cunha digo de Sylua de q̃ ouue
gonçalo Mẽz da Cunha e D. Alonso Mẽz q̃ foi Casada Con gonçalo Va
Rho e D. Teresa Mẽz q̃ foi Casada Coõ Lourenço perez de Mello

Gonçalo Mir da Cunha f.º de te Martim Anes da Cunha

Joane Anes da Cunha f.º 2º de Joaõ mir da Cunha e meio jrmaõ de Martim Anes da Cunha Casou Co Eua Vilas e ffes em Ma Eua f.ª f.º Sei Cada Com sinhr de Cujo D. Estemaõ g.il Leitaõ

Rodrigo Anes f.º 3º de Joaõ Mir da Cunha e de sua M.er Sancha Vas guez jrmaõ de Martim anes da Cunha e de Joane anes Casou Co D. Ana es teues f.ª de Lourenço gonçalues da Cunha Com de Ma a joaõ Roiz da Cunha

Joaõ Roiz da Cunha f.º de te Rodrigo anes da Cunha Casou Co D. Olenda mir f.ª de martim anes de Elo Com de Ma a martim anes da Cunha

Martim Anes da Cunha f.º de te Joaõ anes da Cunha

Lourenço Mir da Cunha f.º 2º de Martim Lourenço da Cunha e jrmaõ de D. Joaõ martiz da Cunha Casou Co D. Mª de Sousa e de Sofia Com Com de Ma a Martim Lourenço da Cunha cad. Mer da Cunha e Casou Com Carlos f.ª

Martim Lourenço da Cunha f.º de te Lourenço mir da Cunha Casou Co D. Mª g.il f.ª de gonçalo anes de Britteiros e de Com a gon

Agonsalo Lourenco da Cunha e outros foi Cu fidalgo mto conrrado
Entempo de Rey D. Afonso 4 e de Rey D. Do foi tenedor de
Lon bejro e ouue por escabio e fez Com Rey D. Afonso 4

Joao Lourenco da Cunha f.o de Dr.te Martim Lourenco Carou Cõ
D. Lianor telles de Menezes f.a de Martim Afonso telles de Me
nezes e cõ foi morto entouro por Rey D. de Castella pella muita
Lealdade e fineza Com q.e se meteo a pr.o suas mãos aquel mulher de torno de Rey
D. Fernando de Portugal e Carou Cõ ella tendo ja della o dito Joao
Lourenco Cu f.o de Rey Camanão Alvaro da Cunha e foi tenedor de
Lonbejro etc Joao Lourenco foi p Castella e trouxa nagorra Cu Cor
nos de Ouro

Alvaro da Cunha f.o do dr.te Joao Lourenco da Cunha e desta N.a S.a
Lianor telles Carou Cõ D. Brites de Mello f.a de Martim Afonso
de Mello e 2.o Cigo Come dey ouue este f.o Joao a Alvaro da Cunha
e Rey de Mello da Cunha e depois foi Almirante e D. Lianor p.a mr. de
de Alvaro pri de tanora e.m.o e D. Isabel m.er de Alvaro Vas de Sma
da p.o Conde de Aranday e D. Felipa mr. de Diogo de Sima e
Foi Conde de Villa nova de Sirueira e D. Joao da Cunha e Alvaro da
Cunha e Ambos Morreraõ em Ceuta sem geraçaõ e teue Alvaro da
Cunha Seruio p.a Portugal Cõ seu paj e Cadeiraõ nos Cortes de Coimbra
e Sergo de Fr.a

João Alury da Cunha 5º dette Alvaro da Cunha foi 5º do Mor
gado de Bonbeiro Casou Cº Mecia gomes de Lemos 5ª de gomes mar
tins de Lemos de que ouue Arthum da Cunha, e D. Iney Mª de Lº de taide
5ª de Lena Coua e D. Isabel 5ª não Casou foi Mja sanguedetaygene

Arthum da Cunha 5º dette João Alury da Cunha foi tambem morº
de Bonbeiro Casou Cº D. Leanor de Souza 5ª do Comendador mor de
Aviso gonsalo de Souza de que ouue e foi 5º gonsalo Alury da Cunha
e Antº da Cunha 5º foi Clerigo, e D. Iney mulher de Mel de Silueira o
Tenta dor mor del Rej Dº Mel e Dl Cej de mor de Souiro

Gonsalo Alury da Cunha 5º dette Arthum da Cunha foi senor
do dito Morgado Casou Cº D. Catherina Soares 5ª de Afonso de Sig.ª
Crisa Scrivam de Cam.ª de que ouue Mathias da Cunha e D. Simoa da Cunha
foi Clerigo e Arthum da Cunha q morreu sem geração e a dotoma
Lia Mª de D. Gracia da Cunha 5ª foi tudo de D. João da Cunha
2º Conde de Atouguia e Vedor q foi do Principe D. João Cej
do e Rej D. Sebastião

Mathias da Cunha 5º 1º dette gonçalo Alury da Cunha foi senhor
do dito morgado de Bonbeiro Casou Cº D. Leanor 5ª de D. Dº de Lena
Vezeg Conde de Castanheda de que ouue Antonio Lourenço da
Cunha q morreu sem Casar tendo erdado e D. Mª q Casou com
D. João Dalmeyda seu primo Conjrmão 5º de D. gracia da Almej
da

dot Rey de e por morte deste Marido Casou Cõ D. Antº de
Castello Branco fº de D. Vº de Castello Branco e Comde maijo dito
Mat Eanes da Cunha ad. gioinar Dama da Infanta D. Mª fª del
Rej D. Mel cad. Joana e Casou Cõ D. Fernando de Noronha ague
D. gioinar Casou Cõ D. Fr. Cõ fº de D. Fernando de Faro

D. Simão da Cunha fº 2º de João Nunes da Cunha fei Clerigo
Comde D. Joana de Mello a Sade de Cermide de D. da Cunha que
Morreo em Cabo Verde e D. Ana da Cunha freira em Santa Clara
de Coimbra e dona Fr. da Cunha q. Deitou a mal

Rui de Mello da Cunha fº de Alvaro da Cunha e jrmão de João al
vares da Cunha porquanto ~~foy~~ de q. Cadenty de seu jrmão Mão Lixarão
Paroj fº a dereito de Alg. rj de seu dem de Alg. este Rey dendo
da Cunha fei Almirante de Portugal senão de Quora Monte de
Alcorinam de mestre e Frontejro mor do Alg. ve do
Alg. de Mar de tauira Casou Cõ D. Brites fª fª do Almirante Mi
ej Carlos pesenha por onde Comde Almirante do dej Comde Mi
de Lancarote da Cunha q. foi tambem Almirante e morreo sem
Sem gera Cão Legitima, Comde Casados em vida de seu pej a Mu
ver da Cunha caj João de Mello da Cunha este Almirante Rej dene
llo Maturão os Francezes e Jngrezes Nalca Villa de Sorlinão an
dando a Brigues q. Cej e outros tinhão e Con Cel tiro de arte Maria
fei morto ej a Matriz de dentro na Capela mor em Lª da

da parte da Epistola em Cua bem obrada Sepultura etem
Eu grande Letreiro q Diz a todos seja notorio esta Sepultura
Do Muj generoso fidalgo e famoso Caualeiro da Casa de
q ouue em vida do muito excelente em mito Pode
roso Principe el Rey D. Afonso quinto foi ho mirante destes
Reinos e sua fronteira nesta Reino de Algarue ~~do muito~~
o qual pella bondade de sua pessoa e valentia de seus armas
foi muj asinado de mito ao dito S.r Rej e Reino e Senhor
foi muito honrrado em seu tempo atte elle ouue a morte aque
foi a 28 de fenereiro ano de 1477 e aque Sepultura mando
fazer a m.ta generosa S.a D. Briatiz P.ra sua Molher p.a elle
e p.a si e p.a Rej Lanzarote S.r do dito Senhorej outrosi
Almirante aque S.r foi sobrinha do m.to Magnifico e poderoso
Venturoso S.r D. Nuno alurej S.r Conde tanto q foi destes Rej
nos, Riquiescat in pace tem a fim do e tedio fanej quile ne q
ne pcut sufrir a pcut Come ne pcut Vinir

Aluaro da Cunha S.r Co.e bastardo de Rej de Mello da Cunha almi
rante foi fronteiro mor do Algarue Comes sempre al Caide mor
de tanjra Casou Com Briatiz pereira S.a bastarda do Almirante
~~primo~~ Mi.e Carlos Dej omme Rej de Mello da Cunha e jreda
Cunha cizado da Cunha q Casou Com jorge de Viega Capitão de tanjra
Eu tempo e por morte desta Molher Casou Com inej Calheira
S.a de gonçalo Viegas e irmã de jorge de Viegas Dej omme Duarte
da Cunha jorge da Cunha e omme bastardo diogo da Cunha q nos
Veu em setuual degolado por ser Co Taixo ajão de Mello

Joaõ de Mello Baco Esc.ro e Thesoureiro mor del Rey D. Joaõ 2º

Ruy de Mello da Cunha f.o 2º de Alvaro da Cunha de sua 2ª mu-
lher Brites Gaeta Casou Cõ Ines Mendes de Vasconcellos f.a do Ca-
vr.o Lopo Mendes de q.m ouve Alvaro da Cunha, e Joaõ de Mello q.
os Mouros mataraõ em Arzila sendo Reitor e depois Casou Cõ D. Isabel
f.a de Joaõ de Barros e daj el mor e Alcaide do Algarve de q.m ouve
Aires da Cunha, e outros q. Mataraõ em Calecut, e Diogo de Mel-
lo q. Mataraõ Naturaes de Calcim, e Gaspar de Mello q. morreu sol-
teiro e D. Catelina de Mello mr. de Jorge Mendes da Taj de Sr.ã do
Morgado dalte, e D. Briatiz mr. de Joaõ Viegas ed. Luis de Mello mr.
de D.o de Mendoça f.a do Morgado de Marim Casou Rey Velho com Anna
Vaz Corte Real f.a de Vasco Annes Corte Real de Tamilla de q. naõ ouve
f.os

Alvaro da Cunha f.o 1º de Ruy de Mello da Cunha e de sua 2ª mulher
Ines Mendes Casou Cõ D. Francisca Leitoa de q. ouve entre f.os q. Mamaraõ
Ruy de Mello da Cunha Serviu na India em tempo de Lopo Vaz de
Sampaio e adoeceo Natural da Villa de Brintaõ Com D.o Mariana de
Barros Liv.o 1º Cap.o 9 fo 111 no 4 de Cada

Ruy de Mello da Cunha f.o deste Alvaro da Cunha foi Comendador da
Ordem de Christo Casou Cõ D. Leonor f.a de Fernaõ Pinheiro de q.
ouve Alvaro da Cunha

Alvaro da Cunha fº. do 1º Ruy de Mello da Cunha

Aires da Cunha fº. 2º de Ruy de Mello da Cunha e de sua 2ª Mulher dona
Iza Sob ermco jrmão de Alvaro da Cunha Serviõ na India mt. tempo foi
Con Sua Armada ao Maranhão a Mangagão Casou Cº D. Ines de Taide fª de
Duarte de Taide defº emme Ruy de Mello da Cunha e Duarte da Cunha e D.
Luiza da Cunha freira em Santa Clara de Santarem e ella sua mª. se deito
Mal principalmente depois de sua morte foi emformado o Rey de Cousas
q se fazia em Sua Caza e foi tomada em sua Conta e Carga e Receita do Nauio
e Mandada a p.a o Estreito de Aires da Cunha foi Capitaõ do mar da India
o dia em tempo delego Vor de Sanjuio e de seus jrmaõs se ouue
vo Lo ver a Mente Mojta de Britaõ com Cº. mas Caranda e foi
o Qro. q. Subio aos Muros da Cidade de Britaõ

Ruy de Mello da Cunha fº. 1º. de Aires da Cunha Matarão no Mar
dia de Sem gera Caõ

Duarte da Cunha fº. 2º. de Aires da Cunha e Irmaõ de Ruy de Mello
da Cunha Casou Cº D. fª de Ruy Lourenço de Castello Mor
de Monsaraz defº emme Alvaro da Cunha

Alvaro da Cunha fº. de 1º Duarte da Cunha

Fr.co da Cunha fr.g.o de Ruy de Mello da Cunha e irmão de Alvaro
da Cunha e de Ayres da Cunha foi Comendador de Sam Pedro de Alde no
Geires da ordē de Christo Andou Naindia Com seu irmão e ende morreo
e em Careu Co D. Evia Barreto fr.a de Alvaro Barreto e gratico que
Morreu Naindia e quidi ora ja Mulher de fr.co de Mello Comendador
de Caseuel deg.am Duarte Barreto ed. Melia da Cunha e Careu
Co Luis Mendes de Vasconcellos de Tamilla Careu Co Ver Condes freira
fr.a de Jesus Dor Cortelia e g.am Vinco em Lagos deg.am Ruy de Mello
da Cunha e Jesus Vas da Cunha e morreo Mosso e gi ra da Cunha e fr.a
da Cunha ed. Izabel da Cunha Mor.a de Joam de tomar Alcaide mor de Vila
Vicosa e ad Divisa da Cunha ed. Melia freira na Conceisam de Lisboa
D. Joana freira em Tamilla e com Catarina D. Izabel da Cunha que
foi a Naindia

Duarte Barreto da Cunha fr.e dette fr.e da Cunha Careu Co D. genebra
de Mello sua prima Co irmã fr.a de Diogo de Mello da Cunha

Diogo de Mello da Cunha fr.e 4 de Ruy de Mello da Cunha e irmão
de Ayres da Cunha e de fr.co da Cunha e dos outros Careu Co D. Joana fr.a
de Nunes freira em Santa deg.am Ruy de Mello da Cunha e morreo sol
teiro ed. genebra de Mello e Careu Co Duarte Barreto seu primo Co
irmão fr.e de fr.co da Cunha

Aires da Cunha f.º e.º de Alvaro da Cunha q.º que foi fronteiro mor
do Algarve e irmão de Ruy de Mello da Cunha q.º Casou c.º D. Eli-
sabeth de Brito f.ª de Martim Velloa Comendador de Cacella de que
ouve Martim da Cunha, e Ruy de Mello q morreu de tiro cadeia da
da Cunha Fidalgo f.º de Victor q.º feitor de Cacilim, e Sulvestrada
Cunha q Casou c.º Lu.º Gomes Pacheco

Martim da Cunha f.º do dito Ayres da Cunha Casou c.º Viena Vie-
gas f.ª de Belchior Viegas defº ouve Ayres da Cunha e Ruy de Mello
e D. Mª e D. Giomar q f.ª Cacada c.º Enrrique Correia de Sam Jaio

Aires da Cunha f.º do dito Martim da Cunha Casou c.º Mª Viegas f.ª
de Balthezar Dias defº ouve

Ruy de Mello f.º e.º de Martim da Cunha irmão de Ayres da Cunha
Casou c.º D. Izabel f.ª de João Alvares Alcaide Mor desta
Villa defº ouve D.

Duarte da Cunha f.º e de Alvaro da Cunha fronteiro mor do Algar
ve e irmão de Ruy de Mello e de Ayres da Cunha Casou c.º Feliana de
Mendonsa f.ª de Balthezar de Abreu defº ouve Balthezar de Mello
e Alvaro da Cunha de Mello e Manoel de Mello da Cunha

Baltesar de Mello da Cunha f.º 1º de Duarte da Cunha Cazou Cº D. Briatiz f.ª de M.el diz Conego de Silues de que não ouue geração ouue bastardos

Alvaro da Cunha f.º 2º de Duarte da Cunha e irmão de Baltezar de Mello Cazou Cº Dlianor f.ª do Mestre Rodrigo de que não ouue geração

Manoel de Mello da Cunha f.º 3º de Duarte da Cunha e irmão de Baltezar da Cunha de Mello e de Alvaro da Cunha Cazou Cº D. Mª f.ª de deq ouue geração q teve no Brasil ouue jorge da Cunha e Lourenço de Mello da Cunha q Cazou em Seuilha com Britiz de Mendonsa f.ª de Lanzarote da Costa deq ouue D. Mª q morreu Soltejra e bastardos M.el da Cunha e Alvaro da Cunha

M.el da Cunha Cazou Cº D. Mª de Figueiro f.ª de Cristão Lopes e de Britiz Lopes deq ouue f.os

Alvaro da Cunha f.º 2º Cazou Cº f.ª de Gonçalo Viegas Lopoco irmão de sua auo D. Mª Viegas e de f.ª Nunes de q ouue f.os

Jorge da Cunha f.º 4 do dito Alvaro da Cunha fronteiro mor
do Algarve e irmão de Ruy de mello e dos outros Cazou com D.
Briatiz peçanha f.ª de Diogo Lopez de franca de q' não ha f.ª digno
ij Cazou 2.ª vez com.ª primeira f.ª de fernão princepio de tauilla
de q' não ouue geração

João de Mello da Cunha f.º bastardo do Almirante Ruy de
Mello e f.º irmão de Alvaro da Cunha fronteiro mor Cazou com Bra
atiz de teue f.ª de D.º Arraiz de Mendonça de q' ouue Arthur deme
llo e Simão de Mello e Leonor da Cunha m.er de D.º dias de Bene
dito e Leanor da Cunha f.ª m.er de D.º de mendonça f.ª de gonçalo a
Vraiz e erão Senhores do Morgado de Marim

Arthur de Mello f.º f.º dette João de Mello de Marim Cazou com
grimanesa de Brito f.ª de Lopo f.º de q' ouue f.º de Mello e João de
Mello

N.º de Mello da Cunha f.º L.º dette Arthur de Mello foi Comen
dador daguiar da ordem de Cristo Cazou com D. Catherina de
Sig.ra f.ª de Balthezar de Siqueira de tauilla de que ouue
Arthur de Mello e Balthezar de mello de izabel

João de Mello da Cunha f.º 2.º de Arthur de Mello e irmão de f.º
de mello

de Mello da Cunha Cazou Cõ D. [illegible] f.a da
Machado Ley ouue Scrivão de Mello
Scrivão de Mello f.o deste Joaõ de Mello

Gonsalo Mir da Cunha f.o 3.o de D. Lourenco Mir da Cunha
e jrmaõ de D. Joaõ Mir da Cunha e de Lourenco Mir da Cunha
Cazou cõ Catarina Anes f.a de Joaõ Gil Porto Carreiro de que
ouue Anuno Gil q. naõ ouue geraçaõ e Fernam Gil q. foi ca
Zado e ouue Dues f.os q. Catarina e o dito Gonçalo Mir Carnello e
D. Mor Gil q. Cazou Cõ D. Mir de Cayorado e ouueraõ f.os

D. Joaõ Lourenco da Cunha f.o 4 de D. Lourenco Gil da Cunha e ir
maõ de Gomes Lourenco da Cunha e dos outros naõ dexou q e
va caõ, deixou o seu Morgado detanca q elle fizera o seu
jrmaõ D. Vasco Lourenco da Cunha e assim deixou tambem
Sorte faz. da aos erdeiros de seu jrmaõ Dõ Gomes Lourenco e
deixou outros erdeiros Como se acha no seu testamento que
está em Souto onde elle está sepultado na Capella de Santa
Margarida do Mesmo Mosteiro, e o Corpo de D. Joaõ mandou ley
te testamento Ito SS Circa protrum

D. Egas Lourenco f.o quinto de Lourenco Gil da Cunha jrmaõ de
Gomes Lourenco e dos outros foi o milhor e mais ornado de seus

de Seu Irmão e morreu Sem geração Legitima Mas cumpriu sua fe
bastarda e ouve nome D. Mª Viegas, foi Casada Cº Ajres gomes
de Coradon

Vasco da Cunha fidalgo da Caza del Rej D. João 2º de Tenbargo
Re o Rej Seu Casamento q lhe deu Cem Coroas de ouro cada Coroa de
ouro Em Sua Lej Vinteij, dada em Camara ai 12 de outubro de 1476
Cº confirmou a D. João 2º em Evora em 28 de julho de 1482
Nro Consta da Chancelaria deste Reino fl. 88

João da Cunha fidalgo da Caza del Rej D. Afon 5º q lhe fez mercê
Coatro Caseiros da Sua quinta de Santarem dada em Santarem
27 de Julho de 1474 Confirmou lhe o Rej D. Manoel o mesmo em
Vora a 30 de julho ano de 1497

Titullo de mais Albuquerques

Pois atras falamos nos Albuquerques
E Rezão q̃ sigamos o outro Ramo

Affonso Sanches f.º f.º del Rej dom Dinis foi bastardo
Casou Co tercia mulher f.ª do Conde D. João Affonso de Mene
zes e porq̃ esta pessoa erdou a casa de seu paj q̃ era Albuquerque
e Villa do Conde e outros Lugares se chamou Affonso Sanches
de Albuquerque e assim Co sua M.er foi omuz.eiro de Villa
do Conde e comu de sua M.er e dom João e Affonso de Albuquer.q.

D. João Affonso de Albuquerque filho deste Affonso Sanches
foi grande Snor em Castela foi o q̃ andou Mouta de entrego
del Rej D. P.º Casou Co D. Izabel f.ª de D. Tello f.ª do Infan
te D. Affonso de Molina e D. M.ª f.ª do Infante D. Affonso irmão
del Rej D. Diniz comu desta ad. Martim q̃ el Rej
D. P.º mandou matar com peçonha sendo Menino ed.
comu bastardos D. Fernando e a D. Brites q̃ casou com Eu
D. João Tello f.º de Martim Affonso Tello e D. M.ª q̃ casou com
D. gonçalo Telles Conde de Neiva e Faria

D. Fernando de Albuquerque f.º bastardo deste D. João Affonso

Afonso foi mestre de Santiago em Portugal se casou não se
sabe, e teve ad Joana de Albuquerque q casou Co Martinz de
Gonsalo Vas Coutinho e ad terceira q foi Mulher da de Vas
Co Mir da Cunha o Velho Snor de Tamoa e de Angeja e por
que deste Vasco Mir da Cunha e de terceira sua Mr. houveraõ a
D. Vas da Cunha o 5o deste D. Vas da Cunha se chamaraõ de
Albuquerque como se disse e porq houveraõ mais ad. Izabel de
Albuquerque q casou Co Gonçalo Vas de Melo o mayo Snor da Casta
neira dey q teve D. Fanor q foi M. de Gonsalo Gil de Gomide
S. de Villa Verde o 5o deste se chamaraõ de Albuquerque

Gonçalo Lourenço de Gomide foi escrivaõ da Fazenda del Rey
D. Joaõ o 2o e foi o Morgado de Villa Verde casou Co Inez Fey
toza filha de Vasco Feitaõ dey houve o Joaõ Gil de Gomide e Gonça
lo Lourenço está enterrado no Capitulo de Nossa S. da Graça
de Lx. houve mais a mãy q foi casou Co Lopo da Cunha Vedor
do Infante D. Henrique 5o del Rey D. Joaõ 2o

Joaõ G. de Gomide 5o de Gonçalo Lourenço de Gomide e foi o mor
gado de sua may casou Co D. Fanor de Albuquerque filha de Gonça
lo Vas de Melo o Mayo dey houve a Gonsalo de Albuquerque

dal buquerque e Joaõ de Albuquerque D. dal buquerque dal
Cunha azeite Vinagre e D. Izabel M.es de fernão de Souza Alcai
de mor de Laria este Joaõ g.l de gomide morreo degolado por
g.l Mateu mal aesta Sua M.de

Gonsalo de Albuquerque f.o de Joaõ gil de gomide foi Snor de Vi
lla Verde Casou Co D. Lianor f.a de D. Alvaro g.l de taide
Conde da touguia de q.m ouue fernão de albuquerque e M.el de
Albuquerque e D. Costansa q Casou Co D. fernando de noronha
e D. Izabel q Casou Co D. Diogo da silua dele e alvaro gil de ta
ide q foi clerigo e Prior de Villa Verde e a Martim gil de
taide q os mouros mataraõ em Arzilla

fernam dal buquerque f.o do D.or D. Gonçalo dal buquerque foi
Senor de Villa Verde Casou Co D. Catherina da silua f.a de
Diogo da silua f.o de Barra a barra de q ouue a D. ginar que
Casou Co D. Martinho de noronha Comendador mor de Santiago e
D. Joana q Casou Com jorge Correto Comendador de Crasto Verde
e por este Casamento veio Villa Verde aos desendentes de D. Mar
tinho de noronha

Afonso de Albuquerque f.o 2.o de gonçalo dal buquerque e jrmaõ
de fernam de Albuquerque foi g.or na India aonde fez grandes

grandes feitos, Não Carou, ouue Afonso dAlbuquerque de Cuã
e Craua branca Mouriça e sta enterrado Na Capella mor de
Nosa S.ª da graça de Lx.ª e sobre a sepultura tem os bandeiras q̃
tomou aos Reis Mouros e Cuã Cheireiro q̃ Diz aqui esta a grande
Afonso dAlbuquerque

Afonso dAlbuquerque f.º deste Afonso dAlbuquerque erdou
parte da faz.da de Caza de seu paj e foi m.º grande Caleu
C.º D. M.ª f.ª do Conde de Villa Nova de Cer.ª ouue ao-jona q̃ Carou
C.º D. Fernando de Castro f.º erdeiro de D. Diogo de Castro Ca-
pitã de Ourem de q̃ Não ouue f.º e por morte deste m.º Carou
C.º D. Catherina f.ª de D. Manoel e Rainha de q̃ ed. D. Brites de
Vilhena de q̃ Não ouue f.º e ella Carou Depois C.º D. João Cou-
tinho Alcaide mor de Santarem ouue Afonso dAlbuquerque
bastardo e ao-João dAlburquerque.

D. João dAlbuquerque f.º bastardo deste D. Afonso dAlbuquerque
anda em demanda sobre alguã fazenda

João dAlbuquerque f.º 2.º de João f.º de Gomide e jrmão de Gonsalo
dAlbuquerque Carou C.º D. Eanor f.ª do Doutor Lopo Vaz de Cu
e Cargador do Ceuel de q̃ ouue Lopo dAlbuquerque cajorgedeAl-
buquerque e cap.m dAlbuquerque q̃ morreu Vizo da India e foi
Casado C.º D. Isabel f.ª de João de Lima Cidadão m.º ouuido de

de Lx.ª e outros muitos q morreraõ Solteiros e d. m.ª os filhos
los q Diz D. Maria M.ª de Nuno de Souza Veedor da R.ª D. Lia
nor

Lourenço de Albuquerque f.º q.º de M.el de Albuquerque Irmaõ
~~de Andre de Albuquerque~~ Diogo Lopo de Albuquerque f.º deste
Joaõ de Albuquerque Casou com D. Joana de Bulhaõ f.ª de Afonso
Lopes de Bulhaõ q jaz fora M.el de joaõ de Mello de q ouue a M.el
de Albuquerque e Afonso de Albuquerque q foi frade de estes
f.os e Jeronimo de Albuquerque e M.el de Albuquerque q morreu
Solteiro na Jndia e Izabel de Albuquerque q Casou com D. M.el
de Moura e d. m.ª de Albuquerque q Casou com Duarte Coelho Capi
taõ do Brasil, e outros q ficaraõ!

M.el de Albuquerque f.º deste Lopo de Albuquerque foi Capitaõ
da Mina Casou com D. Camila f.ª de Ruj de Souza de q ouue Andre
de Albuquerque e Matheus de Albuquerque, e Lopo de Albuquer
que e Eua f.ª q morreu Moça

Seruiu Duarte Coelho na Jndia em tempo de Lopo Vaz de Sampaio foi
sondar a barra de Pritaõ e depois Saio com alguns nauios a pelejar
com os Iem barcos 4 de Calibre e Cap.ª q Eraõ por el Rej de
Mor de Fortaleza q Teuuia de Saeur na Cunda e por Capitaõ mor da gue de
Mer Mandou o D.or Mos Caranha q foi em Comp.ª de Sa a de Malaca

de Malaca, Coronica del Rey D. Joaõ 3º 2ª parte paiena 7

Andre de Albuquerque fº deste Nel de Albuquerque Casou
Coª D. Catherina fª de D. Lº de Menezes de q̃ naõ ouue fº por mor
te desta mº Casou Coª D. Izabel de Lima fª de D. Antº de Lima
Da Landeira de q̃ tambem naõ fº e ella Casou 2ª Vez Com fº
Gomes de Lima Veedor del Rey D. Felipe 2º

Mathias de Albuquerque fº 2º de Manoel de Burquerque e irmaõ
deste Andre de Albuquerque andou mº tempo na India onde foi
Capitaõ mor do Estreito e depois Vizo Rey, Casou Coª D. Filipa de
Vilhena fª de Nel de Souza Apozentador mor de q̃ naõ fº e ella se
Meteu por sua morte freira No Mosteiro da esperança de Lx.ª dis elle ou
te Mathias de Albuquerque sua fazenda parte e sua mª parte
a seu sobrinho Mathias de Albuquerque fº de seu primo Com irmaõ
Jorge de Albuquerque fcra fº de sua tia d. mª

Lopo de Albuquerque fº 3º de Nel de Albuquerque e irmaõ deste
Andre de Albuquerque e de Mathias de Albuquerque Morreu em Coim
bra sendo estudante e deixou Cristovaõ Cantarde fº de Catarina Alz de
Albuquerque freira de Cagudo na Alabida e morreu Logo depois de en
trar Naviz

Jeronimo de Albuquerque f.o de Lopo de Albuquerque jrmão
de M.el Albuquerque foi ao Brasil e ahi Casou Cõ
f.a de D. Christouão de Mello e ẽ tem joão de Albuquer
que Affonso de Albuquerque Christouão de Albuquerque e D.
Izabel e Casou no Brasil Cõ M.el de Sa natural de Braccllos
e D. M.a e Casou no Brasil Cõ Diogo Mirẽ natural de Villa fran
ca e bastardos D. Catherina de Albuquerque e Casou Cõ Fe
lipe Castelhano florentij e outros M.tos Jnõs de Albuquer
que Andre de Albuquerque M.el de Albuquerque Felipe
de Albuquerque Lopo de Albuquerque João de Albuquerque
f.o May Velho Casou no Brasil Cõ Dis.o Casa de Duarte de
Sa de Braccllos de q̃ ouue D. e Casou Cons.o de Mora
f.o de Lencastro de Moura Capitão q̃ foi de Pernambuco

Affonso de Albuquerque f.o 2.o foi Capitão do Rio de janeiro
Casou no Brasil Cõ jrmã da mulher do dito
Duarte de Sa de q̃ tem Lu.s

Christouão de Albuquerque f.o 3.o Casou no Brasil Cõ
f.a de Simão Fallcão do Sardoal de q̃ tem filhos
Huno de Albuquerque bastardo foi Capitão do Rio grande de Sancta

E Laa Caeou Matou a Muller desteue Ell.ſ.

Andre Barbado ſ.ſ. E.º foi Capitão da praia boa onde Caeou

Jorge de Albuquerque ſ.ſ. E.º de Joaõ dalbuquerque e jrmaõ de
Lopo de Albuquerque Caeou Cõ D. Caterina Leme ſ.ſ. de Martim
Lenis Eu Lome enrrado desta Cidade deſ.º ouue Eu ſ.ſ. que no
Meu Mandia Soltejro e Eua ſ.ſ. q Caeou Cõ D. Santa Enrriquez
e por morte desta Snr.ª Caeou Cõ D. Ana Enriquez ſ.ſ. de D. Affon
so Enriquez Snor de Barbasena deſ.º ouue D. Maria Snr.ª de D. Filo
de ſaro

Dº dalbuquerque ſ.º g.º de Joaõ g.l e jrmaõ de gonsalo dalbu
querque foi Casado Cõ D. jrmaõ de Sangaõ dama dejlha de Sangas
Juiz q foi dalfandega desta Cidade de Lx.ª deſ.º ouue esta filha
Lopo de Albuquerque alcaide jorge dealbuquerque, e ast.º da
Cunha, e ad.º Senor Jriorera q foi do Seluador desta Cidade

Lopo dalburquerque ſ.ſ. deste E.º dalbuquerque foi Casado Cõ Joa
na de Lſ.ª de Cotelho juiz dalfandega desta Cidade deſ.º ouue
e Fes ſ.ſ. Alcaide dalbuquerque q naõ Casou caeou na India
em tempo de Affonso de Albuquerque, D. Joana, e ad.º Caterina

D. Catherina freiras Nomosteiro dos alluaden e outros que
Morreraõ Moso

Jorge de Albuquerque f.o de D.o de Albuquerque alcaide e jrmaõ
de Lopo de Albuquerque foi casado cõ D. Catherina f.a de Joaõ
Alures dal Cunha Cabo do Cabo Eu Come Conrrado do Campo de
Santarem deg.a ouue Eu so f.o por nome D.o de Albuquerque
o qual D. f.o de Albuquerque foi o f.o Capitaõ de Ormuz, ouue outro
f.o bastardo por nome Ant.o de Albuquerque q ainda naõ he casado e
ouue No Cartacio este jorge de albuquerque, teue outros muitos
f.os e f.as bastardos

Francisco da Cunha f.o 3.o de D.o de Albuquerque alcaide jrmaõ do so
bre dito Diego Mendez dos Soares donde casou cõ D. Briatiz
f.a bastarda de Luis q foi da Camara de Lobos e Velho Capitaõ da
Ilha de Saõ Miguel deg.a ouue Eu a f.a D. Giomar q casou cõ Joaõ
Soares o Moso Capitaõ desa Ilha de Santa Maria dos Soares

Titullo das geraçoẽs dos Mellos q̃ mais longe se puderão alcançar

Saber

O S.or Mello q̃ he Vulgar opinião virem da fremca e o S.or de q̃ se fas menção e D. Pedro de Sauaij de Viba de Viseu foi Cazado com f.a de descende don Paio pires e a D. Eluira pires e a D. Fernando pirz todos estes se chamarão de Sirnaraij porq̃ viba de Viseu e Porto da Mos não falarem mais q̃ de D. Paio pirz q̃ foi outro vem a geraçoẽs defuntes

D. Paio pirz f.o deste foi de Sauaij de Viba de Viseu foi Cazado com D. Joana fernandes f.a de Estevão pires hirdeiro e comendeira a D. Ermão gaes

D. Ermão gaes f.o deste D. Paio pires e a sua molher foi de Sirnaraij f.o Cazado com D. Dordia Afonso f.a de Afonso Viegas que era f.o de Egas Moniz de Viba do douro cujo filho D. Afonso Henriques foi comde della ad gicias Reymondo e outro f.o q̃ morreu mancebo e a d. Leonor Reymonda q̃ foi Cazada com D. Gil de Seruej comde mais Cabtardo q̃ ouue nome Don Sueyro Raimondo

D. gualdim Reimondo f.º de D Reimão pay foi casado com D.ª
de
fazenda ad. Soeiro Reimondo seu irmão Bastardo
e não ouue f.º e deixou toda a sua

Este D. Soeiro Reimondo f.º bastardo de D Reimão pay e irmão
de D gualdim Reimondo foi casado cõ D. Urraca Viegas f.ª de D.
Egas gomez gedam deste ouue ad. Mem Soarez de Melloe a Pon
ces de Leuim deste não falaremos por q delle vem os de Leuim e a
Louvinda Soarez seje e deste tambem não falaremos por q ainda q
foi casada não ouue senão filho q ouuirão geração deste vem e ouue
May ad. godinde Soarez q foi casada cõ gonçalo afonso de Teiuede
ca ad. teresa Soarez q foi casada cõ

Titulo dos Mellos

D. Mem Soarez de Mello 5º de D. Suer Raimondo, foi 5º que se chamou Mello. Casou com D. Teresa Affonso gata 5ª de D. Affonso gato conde de Ha Affonso Mendes de Mello e Ruy Mendes de Mello e D. Mª de Mello 5ª. Casou com Payo Correia aeode e Conde Rey D. Affonso o 3º. natural de Faro

Ruy Mendes de Mello 5º. 2º deste Mem Soarez foi Casado com D. Mor Martinz 5ª de Martim Anes de Alvim dal de 5º conde Lianor Rodrigues de Mello 5ª. Casou com Martim Rodondo 5º de Gonçalo Annes Rodondo

Affonso Mendes de Mello 5º. 3º deste Mem Soarez Casou com D. Ana Vasques 5ª de Vasco Lourenço da Cunha de 5º conde Martim Affonso de Mello e a D. Portugal 5ª morreo sem geração e o Rey ficou com todo Affonso de Mello de 5º não falaremos mais 5ª ainda 5ª foi Casada não teve mais 5º que hũa só filha 5ª foi freira em Santa Clara de Coimbra.

Martim Affonso de Mello 5º de Affonso Mendes de Mello Casou com D. Marinha Vasques 5ª de Estevão Soarez da Alhenga de 5º conde Martim Affonso de Mello 5º conde como ouve ja e Vasco Martinz de Mello e Rey 5º. Que foram freires e outra foi Casada com Joane Mendes de Cunha

na

Martim Afonso de Mello 5º Cde dElRe Martim Afonso de Mello 6º
Carlou Cº D. Melia Vanguy 5ª de Carlos Mz de Mezenda, de que
ouue Fernão Afonso de Mello e a D. Afonso de Mello dos quaes não
falaremos pois se dejtarão em Cast.ª em tempo delRey D. Joaõ 4º pri
meiro desta Caa e viueraõ ouneados
e Carlou Martim
Vanguy de que Ramj e depois da morte desta Mz Carlou Cº D. Lniz 5ª
de Ruj Lopes Camalejro de Sr.ª de Leg.ª ouue a Estevaõ Soarj de Mello
ouue mais desta 5ª a mulher D. Briatij de Mello e Carlou Cº de Lumiar da
Corda Dr do Morgado do Conselho e desta D. Melia Lniz em nossa hú
dagra la este Martim Afonso de Mello foi Senhor de muitos Luga
res Dito Some e era então grande Conta e foi 6º Snr fidelgo que
veio agoardar aelRey D. Joaõ quando entrou em Portugal

Senhores de Mello

Estevaõ Soarez de Mello 5º Cde dElRe Martim Afonso e de sua Mz D.
Lniz foi Senhor de Mello Carlou Cº D. Teresa 5ª de Ruj Freire de Andra
de de Leg.ª ouue a Martim de Mello e D. Isabel Mulher de Fernão Soarj
de Albergaria Snor do Prado e de Grimanija Mz de Nem de Britez
ne e Dor do Morgado de São Lourenço de Sr.ª e Santo e Senhor de Beja e
ouue mais D. Melia de Mello Mz do Doutor Ruj de Lucenga San
cheLer Mor D. Afonso Cabral Conguen dizem q sua Mj Carlou
foi Natomada de Sujta e metteo Dinfante D. Enrrique Contigo de
Sair em terra Nosen Batel

Martim de Mello 5º deste e Fernão Soares de Mello foi Snor de Mello e foi Casado Cõ D. Briatiz de Souza f.a de Lopo Gomez de Abreu e f.ro de q̃ ouue este 5º Fernão Soarez de Mello Fernam de Mello q̃ foi clerigo, e ouue 5º bastardo q̃ Morreo najudia e frei Xpouão frade de S. Fr.co e D. Isabel q̃ Casou Cõ Dm.os de Sampaio e D. M.a de Mello M.or de Diogo Monj Alcaide mor de Sotto, e aD. Margarida M.er de Affonso Fr.e mor terrejo fr.e Zoureiro do Rej D. João 2º e aD. Izabel mulher 2.a de D. João de Lima 2º Vis.de Conde de Villa nova de Cerueira

Fernão Soarez 5º de Martim de Mello foi Snor de Mello e foi Casado Cõ D. Izabel f.a de Lopo de Lendi Cer mor e Doutor João Teixeira de q̃ ouue este 5º Diogo Soarez de Mello e Bernaldo de Mello e f.ro de Mello e D. Briatiz M.er de Lopo Coutello 5º de D. Coutello juiz da Alfandega de Lx.a e outro frej Nor Aluador de Lx.a de Salle rina e D. M.a

Diogo Soarez de Mello 2º 5º de Fernão Soarez de Mello mo reo em Vida de seu paj 5º foi Casado Cõ D. M.a f.a de Mel de Sald ua Alcaide mor de Soure e ajodante mor del Rej D. M.el de q̃ ouue este 5º Fernão Soarez de Mello e por morte de ditta M.er Casou Cõ D. Leonor 5ª de Henrique de Mello Alcaide mor de Ceija de q̃ não ouue 5º

Dom Estevão Soarez de Mello fº. deste Diogo Soarez e de sua 2ª molher D. Mª
Cazou Cº Dona Guiomar Lenoronha fª. de Gonçalo Mendez Sacoto
Alcaide mor de Crejno, e de D. Izabel de Noronha fª. de D. João Lenoronha
deg ouue D. Mª de Silua e Cazou Com Estevão Soarez de Mello primo
Com Irmão de seu paj Diogo Soarez da Veiga em S. Bento do Porto ed. Izabel
e Cazou Cº Gonçalo de Mello 2º e Cazou Cº D. Guiomar fr. fª de
Jacome de Mello o da India deg não ouue fº

Bernaldo de Mello fº 2º de Estevão Soarez de Mello e jrmão de Di
ogo Soarez de Mello foi Snor de Mello por seu jrmão morrer em
vida de seu paj e foi Cazado Cº D. Izabel de Silua fª. de Henri
que Correja de Silua deg ouue Dua fª. por nome D. Mª. e morreo
Nossa ed. Izabel de Silua sua Mãy foi depois Cazada Cº Thomé da
Gama e Vello Veador da Cazada Rª. D. Duarte

Franco

~~Dom Estevão Soarez de Mello fº. deste Diogo Soarez de Mello e de sua 2ª molher~~
~~D. Leonor Diogo~~ fº. de Mello foi 3º de Estevão Soarez de Mello e jr
mão de Lourenço Soarez de Mello e Bernaldo de Mello e agora Snor desta
Ilha por el Rej Nosso Senhor Cazado Cº D. Joanna fª. do Doutor João de
Faria Sancheller Mor del Rej D. João e 3º deg ouue Estevão Soarez
de Mello ed. Mª. de Mello e Cazou Com Rui Borges ed. Joanna Pereira
Nossa Senhora e por morte de sua Mª. Cazou Cº D. Brandia de Menezes
e Jasfora Mrs. de Numo Borges de Souza deg não
Jaden
ouue fº

Estevão de Mello Soares f.º deste f.º de Mello e de sua 2.ª Mulher D. Joana Fei Senr de Mello Como seu Paj Carvo Cl.º D. M.ª da Silva f.ª de Estevão Soares de Mello Seu primo Leg.º que Bernaldo de Mello e f.º de Mello dizidoro de mello frade do Carmo e d. Madanela fiz va ene de Leg.º e D. Ant.ta q.º Carvo Cõ M.el de Teiuyra freire de Alma la ger Junto a Coimbra ed. M.ª da silva e Estevão Soares de Mello morreo Cõ El Rey D. Sebastiaõ e Com de Eia f.º Gaitardo q.º tinha

Bernaldo de Mello f.º 1.º de Estevão Soares ~~e irmaõ~~ morreu Com seu Paj Sdo Tejro na batalha de Alcacere

F.co de Mello f.º 2.º de Estevão Soares e irmaõ de Bernaldo de mello Fei Senr de mello e foi Casado Cõ D. M.ª da silva f.ª de M.el da silva de Soure de q.º ouue Eia f.ª q.º morreo Moça e a erança veio a dona Ant.ta Sua irmã m.er de M.el de Teiuyra por Conserto q.º foi Cõ Simaõ da Cunha D. M.ª da silva

Fernaõ de Mello Carvo Cl.º D. f.co da f.ª de Diogo de Barbuda Cõ Lome onrrado da beira Leg.º tue Martim de mello Diogo de mello que foi Clerigo e Prior de Arcuedo e M.el de Souta de mello d. M.ª que Carvo Cõ M.el de Granalha d. Britis q.º Carvo Cõ gaspar freire de Andrade

Martim de mello f.º 1.º Carvo q.º Leg.º Cond Ines f.ª de ouue Fernaõ de mello Prior de noua f.ª da Varzia em aleines Carvo disse Cond. Vi d. Lamego f.ª de Roque de aurem de q.º ouue f.º de mello, e Roque de mello Eduy f.º de Co mej Cunha Carvo Comendador de Sejureda; Vej a f.l. 223 v.ª

Caza da talaia de Louos

Vasco Mi.z de Mello f.o de Martim Afonso de Mello e D. Leonor de Martim Afonso de Mello Reico Leme e.s dest.a terra foi p.r da Cartan.a jra e pouas Alcaj de Mour de Santarem e foi Casado Co Thare ja Correa f.a de Diogo Gomez dAzeued Correa Alferes mor del Rey D. Afonso to na Batalha do Salado dej ouue este f.o Gonçalo Vaz de Mello e Dourmorte de esta M.r Caseu Con.co Afonso f.a de Martim Afonso de Brito dej ouue estes f.os martim Afonso de Mello Vasco Mi.z de Mello e morreu na batalha de Elgibarrota e Mouj porter Vontade de matar o Prioste Alcaj de Cal.ta ou morrer na Sua prea Como morreu morreu Sen gera Cas.eiro Vasques e Casou Co martim Afonso pimentel f.o do Conde Joaõ Afonso pimentel este Vasco Mi.z de Mello foi o q teue em seu poder comtra de auj, e gonsalo Vasques dAzeued o por induzimento da R.a D.na Eanor Tello e do Conde joaõ fi.z adulro e fez o Comsel.o de o naõ matar pelos prouueij fallej e por parte del Rej D. Fernando Reforçou dadej emotiue bem Cauallejro Rej de tera Loij en tempo del Rej D. Joaõ o 1.o

Gonçalo Vaz de Mello f.o deste Vasco Mi.z de Mello foi s.r das terras de seu paj e foi Casado Con Costança Nun.z f.a de Egil Coreyma dej ouue ces f.os Gonçalo Vaz de Mello e Mouj e D. Eanor M.r de Joaõ alueres pr.a Sen.or da terra de Santa M.a foi tambem bem Cauallejro e Cerqou a sua Loij quando foi Cercado pelos Castellanos nas Caramuça e Comello te ue la porta domar Cija goarda seu paj hinda

Gonçalo Vaz de Mello e mou.s de Gonçalo Vaz de Mello e outro foi s.r da Caza de seu paj foi Casado Co D. Isabel de Sua guarda f.a de Nuno Nun

f.ª de Vasco mir da Cunha e Vello Snor de Angeja e de outras terras
deg. teue er teu f.o g Vasco Mir de Mello D.o Vas de mello e joão
dal buquerque e morreu Moço sem geração, cad. tenja de Albuquer
que Mulher de Luis o teuxy Mulher sua do Rej D. Afonso quinto cad.
Lianor dol buquerque Mulher de joão gonçalues Zagomi de Snor de Vila
Verde, e morreu degolado gor ornator Amtre

Vasco mir de Mello Comendador da Cazal de Leyja e foi Cazado com D.
Isabel f.ª de deg. Snor emme geração

D.o Vas de mello f.o 2.o deg. do Vasco de mello Comendador de marim Vaz e deu
A Cabeça de seu pay por morte de seu jrmão foi Conde da Atalaia e Regidor dalo
Za do Crud foi Cazado Con D. M.a de Noronha f.ª de D. Henrrique de noro
nha f.º do Snor de joão deg. emme ad.e de mello cad. Snor M.el f.º de
D. Alvaro de Taj de e D. Isabel M.el f.ª de Diego Lopu de Souza Mor
domo Mor del Rej D. Afonso quinto e foi Co Alferes mor do Snor
Atalaia quando foi a Cazar Con o emperador Frederico e foi nato
mado de ol Caleve

D. D.o de Mello f.o dette Conde da Atalaja foi Snor dos terros de seu pay não
dos titulos nem do ofício foi Cazado Có D. Giomar de Castro e Souza f.ª
de D. Alvaro de Souza Mordomo Mor del Rej D. Afonso quinto deg.
emme Enó f.ª e foi Sega e morreu sem geração e os lugares ganhados
Sua jrmã D. Snor e seu marido D. Alvaro de taj de em Cujo de ser dou
tes. f.os Cazados cad. giomar por morte dette marido foi 2.ª mulher de D. gon
Calo de Castello Branco Gouernador da Caza do Crud

Cara de Liuensa

Martim Afonso de Mello fº 2º de Vasco mrz de Mello
e da 2ª mulher e jrmãa de Gonsalo Vas de Mello o primeyro foi
Goarda mor del Rey D. João 1º. foi alcaide mor de Eluora e de
Liuensa e de Cas.ª dAuide e de outras fortalezas Casou com D. Bri
atiz pimentel fª de D. João pimentel Snor de Bargança e depois em Cas
tella 1º Conde de Benauente de q̃ ouue entre fº Martim Afonso de
Mello e D. Izabel mr de João Roiz Coutinho mojrinho mor e depois fora fª
Mulher de D. Duarte de Menezes primeyro Conde de Viana e por morte desta
Mulher Casou com Martim Afonso Conde de Bridlanja de Souza fª de
Martim Afonso de Souza 1º Conde dOurem Vasco mrz de Mello e joão de
Mello Diogo de Mello e Gyzardo e D. Branca de Mello e joão de Mello
Diogo Mor de D. Fernando Enrriquez Snor de Alcacoua e D. Briatiz
de Mello mr de D. gonçalo Coutinho 2º Conde de Marialua e ouue Cas
tados D. Lourenda afonso mulher de martim de Siqueira Snor de Morga
dio de Siqueira Coutra q̃ Casou com D. Lourenco de Ferreira do Conde
mata judeo e de martim Afonso foi 1º el Rey D. João dAuis Cupta
e elle não quis acitar e foi tornado na tomada de Cupta e era muito
Valido com elRey D. Joam 1º. em.to seu aconselhado este Compo
Cu Liuro q̃ se chamaua de guerra

Martim Afonso de Mello o Moço fº 1º Conte martim Afonso de Mel
lo e de sua 2ª mulher D. Briatiz foi goarda mor del Rey D. Duarte e
Alcaide mor de Liuensa e Snor de Ferreira dAues e de outros Lugares
Casou com D. Mangorida de Villena fª de Rey Dos Coutinhos

de Ruj Vaz Coutinho deg.ª ounde ex.ta f.ª Ruj Afonso de Mello e Ma
no el de Mello e Joaõ de Mello, e d. M.ª de Vilhena M.ª de fernaõ
telles de Menezes Mordomo Mor da R.ª dona Lianor M.ª del
Rej D. Joaõ o 1.º e d. Margarida de Vilhena M.ª de Ruj Dei Lo
bo f.º erdeiro de Diogo Lopo Lobo Snor de Liuite e depois 2.ª mu
lher de Joaõ Roiz de Sa e 1.º Alcaide Mor e Vedor da faz.da
Porto d. Branca de Vilhena 2.ª Mulher de Ruj de Sousa Almo
taçel Mor del Rej D. Joaõ 2.º e a d. Lianor M.ª de martim frz de to
ar f.º fidalgo Castellano q. andou aqui nestes Reinos e Paj de Lanç.ª
de Coar e de D. Joaõ de Mello Bispo de Viseu

Rodrigo Afonso de Mello f.º 1.º de Martim Afonso de Mello
o moço foi Senhor da Caza de Seu paj e foi Conde de Olivença e Coar
Mor del Rej D. Afonso quinto Casou Com D. Izabel f.ª de Lopo gomez
de Sousa gomes das Neves deg.ª ounde D. Margarida M.ª 2.ª a de D. Do
de Castro dal Cunha Vigilegemeira Vedor da fazenda del Rej D.
Jo.º 1.º e d. p.e Eliza M.ª de D. Aluaro Senhor q. era do Condado de
Portugal f.ª e f.º do Duque de Bargança D. fernando 1.º q. ualeo
a Caza de Seu paj Seu jrmaõ Morreu sem geraçaõ e por isso se deuia
de Mello os f.ºs de sendem delle e do dito Seu marido D. Aluaro porse
vem da dita Caza e tem seu emterro de Saõ Joaõ de Evora em
e Vaõ Sepultado Com Seu paj foi Capitaõ de Tangere e foi Coñel
Rej D. Joaõ na jornada de Arzila

Manoel de Mello 5º 2º de Martim Afonso de Mello omo
so q jrmão do Conde de Atouguea foi Alcaide mor dadita Villa
Casou Cº D. Briatiz 5ª de João 4º Sr. de Vagos Camareyro mor del
Rey D. Joaõ o 2º deq ouue Ruj de mello e a João de Mello, e a
Dr.ª de Mello q morreu sem geraçõ em Leito no Rj grado
de Sr.ª digo de goa cad. Branca Mz. de Rej Barreto Alcaide
Mor de Farrõ e D. Fr.ca Mz. de joaõ gomez de abreu Alcaide mor
de Eluas e D. Sr.ª Mel de Andre de Souza Alcaide mor de Monte Rej
Snor de mt.os terras etc em tempo del Rej D. Joaõ o 2º. foi oque pelej
lo Com Barraxe e o desbaratou e matou mta gente e depois fez
Barraxe Alguas entradas Com el Rej dille goarde naõ soube eu
o Cazou Am.el de mello

Rej de Mello 5º. dite Mel de mello foi Alcaide mor e Comenda
dor de eluas Casou Cº D. gioman de Noronha 5ª de D. Lopo de Lagua
que Conde de Penamacor deq ouue D. joana q foi Casada em
Castella e por morte desta mulher Casou Cond. gioman de mello fe
deq ouue D. Fernando Prouedor mor do reyo e depois Arcebis
po mor del Rej D. Affonso q uiuio e Camareyro do rej e
Comendador de Rej muiz e Veedor da Casa do principe D. Affon
so daqueda e goarda mor da Rª D. Isabel Mz. del Rej D. Manl
Veedor del Rej D. Jº q ouue Am.o de mello e por morte de
ta Mz. Casou Cº D. Lourenço 5º de Alvaro gz de Moura Al
Caj de mor de Marvaõ Snor de Povoa e merced deq naõ ou
ue geraçõ, enbeitarda D. Ana q foi freira

Ant.º de Mello f.º delte Ruj de Mello foi Alcaide mor de Luz
Casou Cõ D. Ant.ª de Castro f.ª de D. Luiz de Menezes Alferes mor del Rej
D. Joaõ o 3.º deg tem cuj f.º foi Taide ama Ruj de Mello

Ruj de Mello f.º delte Ant.º de Mello foi tambem Alcaide
Mor de Luz Casou Cõ D. Izabel de Menezes f.ª de Ant.º de Ant.º da
Silua de Camp.º Mayor deg ouue Ant.º de Mello, e Luiz de Mello e tue
Dua filha foi deg foi Caza da Com Ruj Telley e por sua morte Com
Ruj Mendes de Vas.º de Castello milhor e Mordomo da R.ª D. Margarida
de Austria Molr del Rej D. Felipe

Antonio de Mello f.º delte Ruj de Mello foi tambem Alcaide mor
de Luz e tem duas Comendas da Ordem de Cristo Casou Cõ Izabel
f.ª de Fernaõ da Silua del Rej deg ouue D. Mel.ª de Silua mu
Iher do Marques de la Laguna em Castella por nome D. Jorge
de la Serda e Mordomo mor da R.ª dona Margarida f.ª do Duque
de Medina Celi por morte desta M.ª Casou Cõ D. Margarida da Silua
f.ª de Fernaõ da Silua Vedor da Fazenda deg ouue Luiz Afonso
de Mello e Martim Afonso e Rodrigo Afonso de Mello e outros mj
Tos q morreraõ moços e D. Catherina q Casou Cõ D. Fernando
de Castro, e D. Madanela, e D. Izabel, e dona M.ª destas deg saõ freiras
em Santa Clara de Lx.ª

Luiz Afonso de Mello f.º 1.º delte Ant.º de Mello he Comendador da
Ord.ª de Cristo e tem tal Caida mor de Luz morreu solteiro sem

Sem deixar geração

Martim Affonso de Mello f.º e 2º desta Alm.te de Mello foi ser
vir Aindia onde está, e por morte de seus irmãos Luiz Affonso
de Mello foi el Rey mercê da Caza de seus pays e irmãos

Rodrigo Affonso de Mello f.º 3º de Alm.te de Mello e irmãos de Luiz a
fonso e dos mais está servindo na Aindia

Luiz de Mello f.º 2º de Rey de Mello Carreu Cº D'Alm.te da Silva
f.ª de D. Luiz de Souza Snor de Beringel de q' houve a Rey de
Mello

Rey de Mello f.º mais velho do te Luiz de Mello serve ao Rey
armado foi Capitão de hu' navio Com.º D. Affonso de noronha no ano
de 617

Joaõ de Mello f.º 2º de Manoel de Mello e irmãos de Rey de Me
llo foi Cazado Cº D. Leanor f.ª de Jeronimo de Lima e Magdale
na de q' houve ao Bertholo de Vilhena Mor de D. Pedro de Menezes e
D. Mª da Silva f.ª Carreu Cº f.º de Souza tamarey

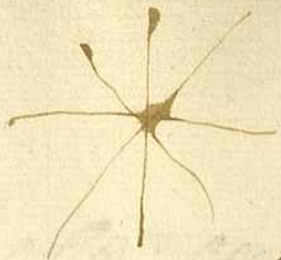

Joaõ de Mello fo 3º de Martim Afonso e jrmaõ do Conde de Ol
leira e de Mancel de mello foi Bispo de Silues e depois de Lis
boa e Braga enão ouue geraçaõ este foi aquem o Cardeal D. Afonso
quetera mandar governaõ ser dos seus e pelo seu

Outro Ramo dos Mellos

Carlos miz de Mello fo 2º de Martim Afonso de mello e goarda
Mor del Rej D. Joaõ o 1º e de sua 2ª mulher D. Briolanja e jrmaõ
de Martim Afonso de mello goarda mor del Rej D. Duarte foi al
caide mor de Euora e de Castello de Vide casou Cº D. Izabel fa de Lopo
Lopes de Lemos fa de terra de aguiar e pona de sorte e teue fa Fernaõ
de Mello, e Joaõ de mello casou com D. Maria Mel de Vasconcellos fi de
Gonçalo Fº de Sacadim Villaflor, e gormente de sua mª casou com
D. Izabel da Silua fa de nuno miz da Silua e ouue Diogo
teue fo Carlos miz de Mello e Mayo ed. Brites afonso mulher de Joaõ
Mendes de Vasconcellos fº do Morgado de Oleiros ed. Ant. mulher de
Duarte furtado Comendador de Torraõ de Castro de mello e casou com
Aluaro de Almada fo Contador de Joaõ Vaz de Almada

Fernaõ de Mello fo de Carlos miz de Mello foi Alcaide mor de Euora
casou Cº D. Catarina fa de D. Aluaro de Castro de torraõ deu ouuerey
fo Christouaõ de mello e Rej de mello paseo ed. Diogo de mello e morreu
Caminho de Lodj ed. Mª mulher e foi de Duarte de Lemos da Cea
e Lionel de mello morreu do seu

Christouão de Mello f.º de Christouão de Mello foi Alcaide
Mor de Euora Casou Cº Dleanor da Silua f.ª de joão da Silua
Camareyro mor do Jnfante e delRey D. Joaõ e 2º de q̃ ouue a dona
Brites de Mello Mª de D. Fernando Enrriquez f.º del Alcal
dey, e de Christouão de Mello nasceraõ os Mouros em tempo q̃a
do embarcaraõ e cahiraõ D. Mª donde ronda f.º Conde de Linhares

Rey de Mello f.º e de Christouão de Mello e jrmaõ de Christouão
de Mello foi Comendador de Jroenha Casou Cº D. Joana Enrri
quez f.ª de D. Carlos Enrriquez de q̃ ouue D. Felicia q̃ Casou Cº
D. Jeronimo de Castro, ouue outra dos D. Brites, e jorge de Mel
lo q̃ Casou com Luis f.ª de Sebastiaõ de Matos de Embarcador
do porto

Joaõ de Mello Casou 1º jrmaõ de Christouão de Mello e f.º 2º de Ber
to Rois de Mello foi Comendador da Ord.e de Santiago de Ca
mel Casou Cº D. Isabel de Siqueira f.ª de Fr.co Enrriquez de q̃ ouue
Alcansarote de Mello e Christouão de Mello e D. Brites q̃ foi Casada
com D.º de Castro de Melgaço, e por morte desta mulher Casou Cº
D. Isabel f.ª de Rey dũ de Souza de q̃ ouue D. Rey de Mello Ma
logo, e por morte desta Mª Casou Cº D. genebra f.ª de Enrriquez
de Mello, de q̃ ouue D. Luis dia q̃ Casou Cº Diogo de Mello Mestre sa
la da Jnfanta D. Isabel f.ª del Rey D. Mel em quarta geraçaõ donde vem
ser Carlos

Lanzarote de Mello f.º de Luis João de Mello Casou com D.ª Ines
f.ª de Martim Vieira de Leão e ouve a Luis de Mello e a João de Mello
e D.ª Isabel Mor.ª de João Moniz Comendador de Panoias, e foi
o 1.º Lanzarote de Mello Comendador de Castrol

D.

D.ª de Mello f.ª de Luis Lanzarote de Mello foi Casada com D.ne
Gaia f.º Bastarda de Affonso Carreto e grassioso de que ouve Antº de Mello
a quem matou Diego Pereira Mel e a Luis e Simão Manoel de Mello andando
elles a Caça, e hia ja Casado a 1.ª vez Antº de Mello Comd.º Maria f.ª de Luis
que era Corte Real de que não ouve f.os

Antº de Mello f.º de Luis f.º de Mello foi Casado com Luiza de
Couve Castardo

João de Mello f.º 2.º de Lanzarote de Mello e irmão de f.º
de Mello morreo moço e foi morto pello dito Diego Pereira

Manoel de Mello 3.º f.º de Lanzarote de Mello Casou com D. Catel
rina f.ª de Lopo Affonso de Sequeira de que ouve Luis f.º Casou com Ma
de Mello f.º de Henrrique de Mello al Cai de Mouros e ja e por
morte de sua M.er Casou 2.ª vez com D. Maior f.ª de Fernan Vaz Corte Real
de que não ouve f.os e ella Casou 3.ª vez com f.º de Leonor de Caiado

D. de Mello f.º 4º de João de Mello e irmão de Lançarote de Mello foi Comendador de Soure e de Torre da Cadeira e comendador de Cuora da Beira de q não tratarão como tratarão os Reis de Mello

Rui de Mello f.º tratado de ser D. de Mello casou em Castella com D. Sancha f.ª do Mestre Diogo Lopes f.º de Sancho e foi Conde de Penela

Fernão de Mello f.º 5º de João de Mello e irmão de Lançarote de Mello, e de D. Mello foi o 1º Capitão da Ilha de S. Thome e M.to partido e Ventajen q̃ lhe fizerão foi Casado c/ D. Violante f.ª de João Nunes Barreto q̃ criou a M.e dona Leanor de q̃ teue a João de Mello, e a Cristovão de Mello casada a M.e de João de Noronha e depois de D. Alvaro de Castro da Cardeira e D. Brites de Mello Freira em Almoster

João de Mello f.º 6º de Lopo fernandes de Mello foi Ui.º tempo Capitão de S. Thome Como seu pay foi Casado com Dona Simoa filha de Simão de Utra Velha Cu Teue outra do de q̃ teue Cristovão de Mello e Cu.ª filha Freira no parrayzo de Cuora e sendo este João de Mello Casado com Briolanja de Sousa f.ª de João Nunes do Cramal Al.e Como elRey teue de Mello q̃ deg deraõ grande Ca.ª de Mello

e D.ª de Mello e depois foraõ apartados pello jgreja e Rederaõ a
dita Capitania de Sãõ Thome p.ª Casamento de suas.ª 3 annos Ca
da hu Cõ parte de renda e Rendimentos ouue bastarda D.
Violante N.ª de Vicente Dias de Avila Cobos Capitaõ delRel
lete e seruiu emanora

Christouaõ de Mello f.º de Dom Joaõ de Mello f.º do Cõ Roxe de man
da sobre a Capitania de Sãõ Thome e depois Rederaõ duzentos mil
reis de juro por Cõ sorte Casou Cõ D. Fr.ca de Vasconcellos f.ª de Dõ
Frejam prj de Manoel de Sande Feitor da mor delRj fundega delRa
de q ouue Joaõ de mello, 2.ª vez Casou Cõ D. Anna de Silua f.ª de
Nuno de Silua gouernador da Casa dos Contos delRj e Casou
com D.º de q ouue Comendador de Cardigos D. N.ª Cõ D. Ant.º de Lima
prj vez Casou Cõ D. Luis de Tarifa f.ª de Diogo Camacho
Juntador e Vereador em Casa dos Contos delRj naõ ouue f.os

Joaõ de mello f.º de Dom Christouaõ de mello Casou Cõ D. Jorge
de Noronha f.ª de D.º Gomes de Sousa Comendador de Santa Ma de
Bargança natural de Toledo de q ouue Expinaõ de Mello e Joaõ de
Mello e Fr.co de Mello, o Fejaõ de Mello se acabou de Bnsartar Cõ
o direjto da Capitania de Sãõ Thome 4 contos de reis de juro por Cau
sa e agora Vol.mos de 14 Contos testemunhos D.º de Menezes
e Mel Bayma

Xpuão de Mello fº Pro deste João de Mello Cazou Com Dona
Irmãa de Egas Coelho aqual mdo elle matou
Como não teue fº della e por sua morte Cazou Cº D. marga
rida Cabral fª de Diogo Madado ouuidor do Crime da
Corte da Supplicação de q teue João de Mello, Xpuão de
Mello, e D. Luiza, e D. Xpa

Joaõ de Mello fº deste Xpuão de Mello Cazou Cond. Lui
za de Noronha fª de Mel de Mello goarda Mor do Estudo

Joaõ de Mello fº 2º de Joaõ de Mello e irmaõ de mello
foi frade de S. Agostinho e Eccllamou frei Joaõ de Mello

Pro de Mello fº 3º de Joaõ de Mello e irmaõ de Xpu
aõ de Mello e de Joaõ de Mello

Christouão de Mello fº 4º de Fernão de Mello fº Capitaõ
da Ilha de S. Tome e irmaõ de Joaõ de Mello naõ foi Casado
Mas ouue hu fº Bastardo Chamado Joaõ de Mello e matarão no Co
Nuno fr. Como dy Cardeal de Mello porq elle ordenou de sua
q morreo de fogo de Camine do gosto

Dº de Mello fº bastardo deste Cristouão de mello Cazou
Cõ D. Catherina fª de João da Rosa Eu Come ourrado do a
Lentejo

Rui de Mello Marquis fº 4 de João de Mello Caseu de la
Sua Eª Mª ejrmão de fernam de mello e dos outros foi Caza
do Cº D. Felipa fª de Vargue Anes Corte Real ouueo Legua
ouue Martim Afonso de Mello e Lancarote de Mello

Martim Afonso de Mello fº Cº deste Ruj de mello foi Ca
Zado Cº D. Joana de mendonsa arraij Letanilla Legue ouue
3 morreo Mosso

João de Mello fº Qº de Ruj de Mello ejrmão de Martim Afonso
Cazou Cº D. Catherina fª de Benito Moja genoes feitor de Ca
Sim Legª ouue a Ruj de Mello Aeste matarão os mouros Ca
Indo Fizerão sergnado Marlagão

Lansarote de Mello fº 3º de Ruj de Mello manfua ejrmão de
Martim Afonso e de joão de Mello foi Comendador de
e foi na jornada da Mamoua Cazou Com

Vasco Mouriz de Mello fº 5º de Vasco Mouriz ejrmão de fernão de me
lo e de joão de mello Caseu el foi al Caj de nor de Castello deide

de Castello de vide e Caron Cº D. Izabel prª fª de fernão Pereira Alcaide mor de Villa Viçoza Leg ouue a duarte de Mello e a diogo de Mello e jorge de Mello e a gracia de Mello e a d. Mª Mr de D. João de ca do tremo Alcaide mor de souzel ca d. Tianes Mr fª de Diogo da leme e depois Mulher de gonçalo mendes da silueira e depois mulher 2ª de jaõ de sa dama Veedor da emperatriz fª del Rey D. Pel foi este Vosco mir Comendador de alguns feitos

Duarte de Mello fº deste Vosco mir de mello foi Alcaide mor de Castello de vide e Caron Comendador de Diogo de Bairro do tremo Leg ouue destes fºs Vosco mir de Mello e joaõ de mello dja Come de Mello e jorge de mello

Vosco mir de Mello fº deste Duarte de mello foi Alcaide mor de Castro de vide e Caron Cº D. Izabel de Castro fª de Dº de sua sante snor da Cajolla Leg ouue a d. giomar e Caron Com D. Bernardo de mello e d. Mª e Caron Com Mel de sa de Cabeça fª de Diogo de sa de Cabeça e Coxo

Duarte de Mello fº 1º deste Joaõ de mello Caron Cº D. Izabel de Castro fª de Diogo de mirandª Camarejro mor do Cardial

Cardial jnfante D. Enrrique deg.ª ouue Joaõ de mello que
Maraõaõ en sengta se vinde Eua Comenda ed. Vidante ed.
Religa freirg em dleuday

Joaõ de Mello fº 2º de Duarte de mello foj Comendador de
Castello de vide Carou Conª Religa de abrunhª de Enrrique
de dleuija jrmaõ dejtor de dleuija sñor do Mergado
de dleuija e fº de joaõ Mir de dleuija, deg.ª ouue Duarte
de Mello ead. Vidante de Mello e Carou Conª Afonso de to
Wes ed. e Carou Conª D. Manoel fº
de D. Nuno Mel, e Enrrique de Mello frade de Saõ Domingos
Ejtor de mello

Ejtor de Mello fº 2º de jaõ de mello ejrmaõ de Duarte de mello
fº Carou naindia Com fª de deg.
ouue Duarte de Mello ead. e Carou Com Dom
Ruij gomes da silua

Duarte de Mello fº de ditte ejtor de Mello Carou naindia Com
fª de deg.ª ouue ad. Mel
de D. Afonso Enrriquez e ouue mais ejtor de mello e seruio
naindia aqui tempo e depois sedeu e semeteu frade

Ja Coime de Mello pereira fº 3º de Duarte de Mello jrmão de
Vasco Muiz e de João de Mello foi Caza do Cº D. fr. Caetano de
João Rauasco Secretario q foi da India, e cº Coime João de Me
llo e D. guiomar q Casou Com Estevão Soarez de Mello e depois Cº
Estouão de Rabo de Ten Dargador do paço, e D. Luiza que
Casou Cº D. de Abreu de Silua e D. Mª de Mello q Casou Cº Duar
te de Abreu de Moronda pai desta q ambos Viuem em Lisboa

João de Mello fº Leite jacome de Mello Casou Cº D. Izabel de Mo
ronda fª de Estevão Soarez de Mello de cº Coime Mel de Mello e D. fª a
este moreo Na batalha de Alcacere e foi Comendador de S. Iome
de Vrasy da ordem de Cristo

Mel de Mello fº Leite João de Mello q foi Comendador da Co
menda de Seugay Casou Cº D. Beatiz fª de Mel de Mello goar
da mor da Alfandega de Lx.ª de cº Coime Dona Margarida de
Moronda q Casou Cº João de Mello

Jorge de Mello fº 4º de Duarte de Mello jrmão de Vasco Muiz
de Mello e dos outros

Diogo de Mello 2º fº de Vasco Muiz de Mello o mo do Alcayde mor de
Castello de Vide e jrmão de Duarte de Mello foi Capitão d'ormuz e
quando aquando Elle foi preso e leuado ao Castello de Beja aonde

Aonde esteue m.to tempo Casou Co.l D. Enriq.ta de Diogo de Barros
de q.m temos dito q.e ouue a Rey de Mello q.e Morreu sem geração, e dona
Joana q.e foi Casada c.m Hieronimo de Mello Comendador de Cr.to
Marim e ad. Oldante q.e foi Casada com D. Joaõ de Mourojo q.e do
Mestre D. Affonso de Mourojo

Jorge de Mello pereira q.e 3.o de Vasco mú de mello comm.o Alcaide mor
de Castello de mide e jrmaõ de Duarte de Mello e de Diogo de mel
lo Viueo Co.l comendr de Santiago q.e Rendeu a Comenda da Mem mor
e Diogo foi Capitaõ de Canauar Casou Co.l D. Ant.a de Mendonsa fa
de D. Luis de Castello branco de q.e ouue Martim Affonso, e D. Ma.a M.es
de D. Joaõ de meneses Cubara, Alferes mor, e outros q.e morreraõ
Moços estr.o mulher sua da R.a D. Leanor

Martim Affonso de Mello q.e Neto jorge de mello Casou Co.l D. Lei
pa de Mendonsa q.e de q.e Correja senhor de Bellay aquem elle ma
tou Mor de q.e não ouue q.e 2.a Vez Casou Co.l D. Isabel de Souza fa
de joaõ de Souza de mello de q.e tambem não ouue q.e comm.e estar
dos ejtor de Mello M.el de mello, e D. Ant.a e D. Ma.a freiras em taõ Ber
nar do de Portalegre, e dis q.e a M.e de M.el fragoso de Portalegre

Martim Affo Diogo ejtor de mello q.e L.o e bastardo de Martim
Affonso de mello Casou Co.l D. Ana de Castro de q.e ouue Manuel Ca

Camareyro mor delRey D. Sebastião deste nome o primeiro

Manoel de Mello fo. 2º baram de Martim Afonso de Mello
Deste Ejtor de Mello foi Aindia Aonde serviu alguns
Anos e despois Veyo deste Reino Aonde anda endemanda Com seu Jrmão
Ejtor de Mello sobre a Caza

Gracia de Mello 4 fo. de Dous mil de Mello Reyo Alcaide mor
de Castello de Vide Jrmão de Duarte de Mello e dos outros
foi Anadel mor dos Cortejos e Comendador de Santo Martim
Capitão de Cafim Aonde Morreu Casou Cº D. Jorge Henriques
fº de D. Afonso Henriques dos quaes Mel. de Mello Hyronimo
de Mello Caejtor de Mello e D. Elisa Henriques q Casou Cº
D. Mel. da Cunha D. de tanoa cº Pinar e foi Casada Com Duq.
da Silueyra Camareyro mor do Infante D. Duarte e Duarte de Mello
q Morreu na Jndia sem geração

Mel. de Mello fo. 2º deste gracia de Mello este Reino Cativo muytos anos
Casou Cº D. Fa. Caza de Gracia Sucessor dos quaes D. Mel. Coutta Freyj
em S. Bento de Euora, aquem ElRey Dom Duarte os Mil Reys detença
Em satisfação do Comenda de Castro marim e tomara o seu paj
Cuidando todos ser elleja morto gorsenão sabendo delle ate hoje

Jeronimo de mello fo. 2º de graça de mello e jrmão de Dn.º de me
llo foi Comendador de Crato marim Corou Cº D. Joana fª de
Diogo de mello seu tio de q não ouue fº

Heytor de mello fº 3º de graça de mello e jrmão de Estrotto foi
Snadel mor dos espingardeiros Casou Cº D. Mª de Castro fª de
D. Luiz de meneses de q teue mor de q não ouue geração ouue
Casando andre de mello q morreo viuo da jnda e a hida Caza
do Cº D. Mª q ficou Cª Mª de D. Jorge de sa, e deixou Cuª fª
q ver no me D. Geiner

Outra Linea donde a Caza do Montejro mor Vem; e portejro mor Coutros Mellos

Joaõ de Mello f.o 3.o de Martim Afonso de Mello goarda mor del Rej D. Joaõ o 1.o e de sua 2.a mulher D. Beatriz Sanja e jrmaõ de Martim Afonso de Mello goarda mor del Rej D. Duarte de Vasconcellos de Mello foi Cõtejro mor del Rej D. Afonso quinto e del Caide mor de Serpa Casou Cõ D. Izabel f.a de nuno Mz da Silueira e delle deg.ou hum filho f.o Martim Afonso de Mello e graça de Mello e Henrrique de Mello e D. Beatriz Sanja Mz de Diogo de Sousa Gaio Snor da Lancia e Velarinho e D. Felipa mulher de D. de Moura e jrmaõ entejro Al Caide mór de Marcaõ e D. Branca mulher de Rej dias pereira coutros e naõ Casaraõ e D. Lianor Mz de nuno Barreto Al Caide mor de Tarouca e D. Lianor Mz do Doutor Joaõ Afonso Prouedor de Euora e per morte delle Mz Casou Cõ D. Mecia de Sousa Coutinho f.a de Diogo Lobo Snor de Aluito deg.ou hum D. Britis e foi mulher de Fernam de Soutto Mayor f.a do Barraõ D. Goncalo de Soutto Mayor.

Martim Afonso de Mello f.o de Luis Joaõ de Mello Casou Cõ D. Lianor de Menezes f.a de Gonsalo nunes Barreto Al Caide mor de Faro e deg.ou hum filho f.o Jorge de Mello Cagio e graça de mello e D. Izabel Mz de D. Fernando pereira e pello e Afonso de mello Al Caide mor de Castello Branco e Comendador de Alcobaça e Cauallr do Auitto e naõ Casaraõ ut ha sua Mz D. Liana Casou gendo sua morte Com Gonsalo de

De seguinte de Ajro de seguinte

Jorge de mello Pagio f.º 1.º Alcaide mor de pania e Tedondo fo
de Dr te martim Afonso de mello Caron Cº D Branca Cutta fa
de Vasco mi Cutinho de f.ª cume a martim Afonso de mello e
a Vasco fi Cutinho, e M.el de mello, couto q morreo Na India
Ser nome Diogo de mello, e ad-gmar M.el de Rej dias de louza e d Ant
tonia de D. Afonso de gsar Prouedor mor do Almazem, e ad nª
Mer Rer de M.el de andaia e fo de L.º de andaia fidalgo Cutellano
L.º cimes nel tej leno

Martim Afonso de mello f.º de Dr jorge de mello foi Capitão de
Mar Pagu Caron Cº D. M.el Enrriques fa de fel.º Lemirando de que
cume a jorge de mello. e te martim Afonso foi Camareiro mor do
Jnfante D. Duarte f.º del Rej D. M.el e foi ac.ma em tempo del
Rej D. M.el e Vedor mr de Caza, e cume Bailarda de Leyra de mello m
de jorge de Bairros, Feitor de Flandes

Jorge de mello f.º de Dr te martim Afonso de mello foi tambem
Camareiro do jnfante dom Duarte, Caron Cubeira fa de joão
Grandão, e Secretario de Estado, de f.ª cume Cubeira fa q Casou co
Rej Cairo de Cuora, Caron Cª Vg Cdª D Fianor de Bomedo

de Berredo de q̃ não ouue g.s Carlos 3.ª Vey com Joana 4.ª de
Ayres da silua de q̃ouue Martim Afonso de mello

Martim Afonso de mello g.s de q̃ Jorge de mello

Dom Bp.ª Coutinho g.s de Jorge de mello g.s donataria da
Capitania do Espirito Santo e irmão de Martim Afonso de Capitão
de Mt.a terra Nobre da Casa do Conde de Mª.a de Andre do Campo e
Dona Maria de q̃ ouue Jorge de mello, e Dom Vasco Coutinho

Jorge de Mello g.s de q̃ Dom Bp.ª Coutinho Casou Cõ.d Geronima Cou
tinha g.s de Graciosa Barreto de q̃ não ouue g.s

Dom Bp.ª Coutinho g.s Capitão de Vila Vi.ª teue a Capitania de sua Mãy
e o Casado Cõ.d Teixeira Irmão da g.s de Dom Henry Correia Capitão q̃
foi de Arzila g.s Capitão de Salmão Correia Vedor g.s Foi da Infanta
D. Beatriz duqueza de Saboya de q̃ não teue g.s, e deixou a sua Capitania
a g.s Dom Aguiar Coutinho g.s de seu primo Comjrmão Dom Vasco de Aguia
ar

Manoel de Mello f.º g.º de jorge de mello e irmão de martim afonso
de Couto foi Cazou Com D.ª M.ª de Mendonsa f.ª de jorge de mello mon
teiro mor del Rej D. João 3.º de q.m ouue Geronimo de mello q morreo
Em frandes e jorge de mello Coutinho e f.ª freiras e D. Cath.ª M.el a de
D. fernando de meneses em ronda f.º de D. fernando Diogo afonso
Vizo Rej dalmdia foi este manoel de mello Vedor da gemtea, em
Baxador ao Emperador Carlos quinto

Jorge de mello Coutinho f.º deste M.el de mello Cazou C. D. Ana M.el
f.ª de D. de meneses Irmã del Conde del de q ouue Geronimo de
mello e D. M.ª M.r de D. dal Cazena f.ª de figueiro e predegas e D. Ma
dia M.r de Diego de Mendonça Cazão e D. M.ta de meneses freira em S.
Clara de Coimbra

Geronimo Coutinho f.º dyte jorge de mello e Comendador dalorde
de Cristo Cazou C. D. M.ª de Noronha f.ª de D. thomas de noronha de
q não teue f.os

Gracia de mello f.ª E.º de martim Afonso e irmão de jorge de mello ola
gio não foi Casado por ser do Comendadorey antigo ouue bastardo
Martim Afonso de mello q morreu sem geração naindia

Gracia de mello f.ª E.º de joão de mello e de sua f.ª M.r D. Izabel e irmão
de martim afonso de mello foi Al.de mor de Ceuta Como seu pay

Carrou Cõ D. Helena da silua fª de Henrrique gª Comendador de
Santiago e Veedor da fazenda do infante D. Fernando de que ou
ue Henrrique de mello e jorge de mello e Ruj de mello e diogo
de mello e Simão de mello e d. Isabel gª mr de Henrrique dafil
uª e dona joana mr de Carlos Anes Corte Real Alcaide mor de
Tauilla e Veedor da Casa del Rej D. Pdº e outros fruiro por morte
delta mr Carrou Cª D. Joana fª de Diogo Lopez de souza mor
domo mor del Rej D. Affonso quinto de que ouue affº de mello e
gª Moreo sem geração e d. mª e foi freira

Henrrique de mello gª 2º deste gracia de mello foi al Caide
Mor de Cepta e foi mestre sala del Rej D. Pdº Carrou Cª D. mª da
Cunha fª de Pº Correo de que ouue ao Rej Simão de mello e Rej
de mello e ad. Helena mr de joão gª e depois de Diogo de
ares de mello

Christouão de mello gª 1º deste Henrrique de mello e Alcaide mor
de Cepta e foi mestre sala del Rej D. João 3º e depois portugues mor
Carrado Cª D. Ma da Cunha fª de Aluaro telles Correo de Sou
le de que ouue joão de mello e d. mª mr de D. Jorge de mello e dona
Joana e Carrou Com Vel Cª da Cunha Capitão de Calecut Carrou
da Ver Cõ d. mª de noronha fª de Arthur de sa e Lia fora mr
de Pº de Sousa segue

João de Mello 5º deste Christovão de Mello foi portejro mor del
Rej D. Sebastião Como seu paj Casou Com D. Ines de Castro filha
de D. Fernando de Castro g.or de Lisboa de q.m Christovão
de Mello e marchin Affonso de Mello q foi beneficiado e não
deixou geração

Christovão de Mello 6º deste João de Mello foi tambem portej
ro mor Como seu paj e avo Casou C. D. Helena de Castel Branco filha de
João de Castel Branco e D. Urraca Dorendo de q.m Gonçalo de
Mello q morreo moço e de q.m de Mello e de D. Maria de Ziela q Casou C.
Luiz Freire de Souza este Christovão de Castel Branco 6º deste nome
Castel Branco e de alcaide mor de Sabugal e Vigairo Com ella
na Igreja de Santa Catherina

Luiz de Mello 7º deste Christovão de Mello endoou a Casa e
Morgado de seu paj Casou C. D. Giomar Henriques filha 2ª de D. Fla
mo 2º da Camara e Conde 2º de Villa Franca de quem teue
Christovão de Mello e Manoel de Mello e D. Leanor de Vilhena
q Casou Com D. Alvaro de Souza 5º de Gagear de Souza de Aguiar
de Sousa

Christovão de Mello 8º e deste Luiz de Mello endoou os filhos de seu
paj e Morgado C. D. Maria de Vilhena filha de Lourenço Gomes de Vilhena

Lourenço pir de Cramalho pay de Dna Helena de Vilhena jrmã
do Con de de Miranda de q teue Luiz de mello, e fr.co de mello ed.
fr.co de Vilhena Nor de D. fr.co de Castro da Cerueira a q uem
saq uarão e matara seu fry com peçonha el teue preso No Limeyro
Preço

Luiz de Mello fo de Enrrique de mello Alcaide Mor de Cezpa
e jrmão de Christouão de mello Cezou Con.ª D. Iuoy de mello fa de Ma
Nod.l de mello de tangya de q ouue Enrrique de mello Nor.l de mello fo
de Mello Lion.do de Mello foi ele Luiz de mello Cogsitão da mina e
Comendador de Souto

Enrrique de Mello fo 1º dele Luiz de mello Cezou Co.ª D Helena fa
de Diogo Soarez Senhor de mello e.ª Vu Cezou Co.ª D. Margarida de Castro
fa de D. Aluaro de Castro o da Cerueira den Deus ouue fos

Manoel de mello fo 2º de Luiz de mello e jrmão de Enrrique de mello Se
Vou Naindia e não ouue geraçaõ e veyo Con.ª fa de
Lobo de q ouue de fa de
de mello

Fr.co de mello fo 3º de Luiz de mello e jrmão de Enrrique de mello e de q
M.el de mello foi Con.ª a duqueza de Saboia

Lionel de Mello filho 4º de Ruj de Mello e jrmão do outro

Caza de montejro Mor

Jorge de mello fº de gracia de mello e jrmão de Enrrique de mello
foi Eº tempo porteiro mor del Rej D. Manoel e ale montejro mor
de Rej Nosso Snr D. João 3º e Casado Coñ D. margaida de mendoça
cafa de Diogo de mendonsa do Cojde mor de Castro e dej teue e
teue fº Manoel de mello e Anto de mello gajendo a primeira dona
Mª 1ª Mr del Rej D. Felipe emorreo solteiro esfº de mello e
D. Jeronimo de mendonsa Caea Coñ D. Joan de mello fº de D. Enrrique de mes
nezes e D. Joana de mendonsa Casada Coñ Mel da Camara ed. Mª de mes
donsa Casada Coñ Mel de mello Coutinho

Mel de mello fº 1º de Dte Jorge de mello foi porteiro mor e dej oi mor
teiro mor del Rej D. Sebastião e del Rej D. Felipe 2º e em Baclador ala
tella Corou Coñ D. jeronimo Enriquez fª de Dº da Cunha Snr de Lagetalo
de Cima jorge de mello e morreo moso gracia de mello esfº de mello e
Jorge de mello ed. Mª e morreo moso ed. Britij, ed Vicencia e Caroulo
Luiz Cesar ed.

jª naõ sei mais de Sua

Gracia de mello fº 1º de Dte Mel de mello teue a Comenda e ofisio de su ej
e de montejro mor del Rej D. Felipe 2º e Casado Coñ D. Mª de Castro
fª de D. nuno nuñ de Cojde mor de Castello de ueide e dej não tem fº
e morreo em Madrid Mancebo

Fr.co de Mello fº 2º de Mel de Mello, e irmão de graça de Mello e Sousa
co fº Cão e Comenda de Sempaj e irmão Calou Cº D. Luiza de Mendonça fa
De Gº de Mendonça Furtado e d. Mariana de Mendonça

Jorge de Mello fº 3º de Mel de Mello e irmão de graça de Mello e Sousa
em Coimbra depois deixando aquella Vida tomou a de Soldado e Cabo
nas Armadas

Fr.co de Mello fº 2º de Jorge de Mello e irmão de Mel de Mello da Cunha e da
Naide do Calou Cº D. Margarida de Mendonça fa de Afonso Furtado de Cas
ume D. Joana 2ª Mrª de D. Sfª e Conde fr da Tanbuja e matarão os In
gres Vindo da India por Capitão mor gondolle fogo a nau

Ruj de Mello fº 3º de Graça de Mello e irmão de Henrique de Mello
e de Jorge de Mello foi foi Comendador da Pangoiaca ordem de Christo
Calou Cº D. Mª de Menezes fa de Fernão Mz Caranho e Comendador de Cuj
Frol de Cas ume e teve fº a Luiz de Mello e diz Sousa e a Seu irmão
Sebastião e Henrique e a Jorge de Mello, e Graça de Mello e morreo no Cabo de
Gue quando ia por mirão e d. Joana Mª de Dom Antº de Mello fº do Duque da
Geada D. Jorge de Mello foi Mejordomo da Rainha Dona Leonor e foi Coronel de Exº

Jorge de Mello fº do dito Ruj de Mello teue a Comenda de Seu pay Calou Cº
D. Isabel de Mendonça fa de Antº de Castro e Sousa irmã de S. Catherina de Cas
ume geração e della se meteu freira em Santa Clara depois veio a formar
o Mosteiro de Santa Marta de Lx.a

D. Joana q Casou Cº Ambrozio Correa de Silveira da Torre
da Murta

1

Graçia de Mello fº 1º de 1º Diogo de Mello foi mestre sala da Rª
D. Catherina Casou Com D. Pedro Coutinho de Bulhaes fº de Ignacio de Bulhaes
e ds q ouue Diogo de Mello e Eua fº freira na Esperança

3

Christouão de Mello fº 2º de Diogo de Mello Casou Cº D. Ma
Vieira de Bairos fª de João de Bairos feitor da Casa da India de que
ouue Lourenço de Mello d. Izabel de Castro q Casou Com Martim
Vaz Sarmento e depois Consentio detour e foi freira em Odiuelas
Hey fez Comendador de Castellaõ da ordem de Christo

2

Diogo de Mello fº 1º de 1º graçia de Mello

Lourenço de Mello fº 1º de 1º Christouão de Mello Casou Cº D. Barbora de
Pantaliaõ de Sa, de q teue Pantaliaõ de Sa e
D. Catherina de Menezes freira em Odiuelas

Descendencia do Bispo da Guarda

Simaõ de Mello fº 1º Ultimo de graçia de Mello e irmaõ de Enrrique
de Mello e do outro se Chamou Diogo de Mello foi Abbade de
Penbeiro e dizem q Abbade de Alcabaça e ora Bispo da Guarda e

Lugo arda e Luis m.or Conrrada gernome i Lena de Meyguita aguel
i Lena de Meyguita Lera f.o de D.o de meyquita do Corrego Como Conta
do titullo dos meyquitas ouue este f.o D. Ant.o de mello e d. Bernardo
de mello D. f.o Ca m.or de Ant.o de moura f.o de Aluaro gll. denoua
Al Cide mor de Murcia e outros f.os Tas feiras, d. Joana Abbade
ssa de S.ão Bernardo de Portalegre q. Mestr

D. Ant.o de mello f.o 1.o deste Diogo Lopez Carado C. D. Joana de Silua
f.a de Ruy de mello seu tio, ouue estes f.os D. Jorge, d. Luis,

D. Jorge de mello f.o deste D. Ant.o Casou com D. m.a da Cunha f.a
de Nuno de mello Alcaide mor de Seyxa de q. ouue d. Ant.o d. Luis
tenão, e D. D.o de mello q. morreo Moço d. Joana de Silua freira em
S.ão Bento de Lisboa

D. Ant.o de mello f.o deste D. Jorge Casou com D. Fr.ca em hu Enrriques
f.a de D.o Botello Capitão q. foi de S.ão Thome tue D. Jorge e D.
f.co q. Ee fade d. Apresiada D. Luis estuda e d. P.o apostolo Dou
Martinho estuda D. Mel. D. Ma freira em S.ão Bento de Lisboa
d. Aneda estuda Caza d. m.a Enrriques f.a de hij S.ão de Souza e do
e d. Noteria d. d.

Dom Cou Nuno de mello f.o 2.o de D. Jorge de mello e jrmão de D. Ant.o foi
f.r clamina e morreo Moço Viindo de Caza e deixou por seu herdeiro

Foy ey Lejro seu Irmão D. Anto

D. Luis de Mello fo 2º de D. Anto e jrmão de D. Jorge foi mujto
ca Sa de Cuova e morreu Mancebo sem fo

D. Bernardo de Mello fo 2º do Dijto e jrmão de D. Anto Carou Con
D. Giomar de Castro fa de Vasco Mz de Mello defunto D. Jorge e
D. Duarte e D. Joana Homeja freira em portalegre Nomeo tejro
de Bernardo

D. Jorge de Mello fo dito D. Bernardo e Casado Con D. Mca fa
de Anto Cardoso feitor q foi do Brasil defunto D. Anto e D. Bar
Nardo q morreo Moço ed. joana de silua freira em são Bernardo
de portalegre onde foi Abbadeja e com Gastardo D. Duarte q mo
rreo Naturdia sol tejro

D. Anto de Mello fo dito D. Jorge de Mello Carou Con D. Miriana
fa de D. Alegaina e Criada da fazenda defunto não ouue fo

D. Duarte de Mello fo 2º de D. Bernardo e jrmão de D. Jorge foi Casado Co
D. Giomar Mexia Natural de portalegre defunto não ouue fo e jurmorte def
ta Mz Carou Cº D. Britiz fa de João Lejtão de Embargador da Rellação

da Sua Ca. de Liboa, de q tem D. Bernardo ed. de Mello que
morreraõ Mouro, e poseou a fazenda ad. Ant.o de Mello e de q tem tolegre

Enrrique de Mello 5.o fo. de Joaõ de Mello e jrmaõ e jrmaõs de mr
him Afonso ed. de Eraldo de Mello foi Casado Cõ D. Briolj fa. de Nuno
Pereira de Lara fl. de q e de q ouue Diogo de Mello eduarte de mel
lo ed. Ma. de Mello Mor Ca. de Egreja Lobo de Monte mor e Dona
Gemar Camareira Mor da emperatrj D. Isabel fa. de Rej D. Ma. e Dona
Genebra Mor 3.a de Joaõ de Mello Casou ed. Rio Longa, mulher a de
Jorge Mendes de Vas

Diogo de Mello fo. 2.o de Dr. Enrrique de Mello foi mulher de Dona
Joanna D. Isabel e foi Casado Cõ D. Lucrecia fa. de Joaõ de Mello
Casou de q tem fo. D. de Mello e diogo de Mello ed. Gemar de Mello Ca
mareira Mor da primeira Mr. del Rej de Espe D. Ma. q nunqua
Casou e morreo em Castella de q e morte de q e mulher Casou em Ar
la Com Dua Mr. Conde q ned. naõ foi Viuda de q ouue Enrrique de
Mello

D. de Mello 2.o fo. de Diogo de Mello Casou Cõ D. Luiza fa. de Roque da
Costa Senhor de Cerpa de q ouue Roque de Mello, e diogo de Mello fra
de do Carmo, e martim Afonso de Mello q foi Clerigo e Bispo de Lamego

Diogo de Lamego e Jorge de Mello q. tambem he Clerigo e deputado da Inquisiçam em Evora e sr.a de Mello de Guimarães
Ora da sobre dita primeira q. agora esta embarcado com os
freires

Roque de Mello fr.e 1.º de D.º de Mello Carvoeiro q. foi a Conquista
de Santo de Menezes Comendador de Sousel hum sr.a freire em Rejà
e morreo de peste na Mr.e Carvoeira outra vez Comendador em Evora
q. Carvoeiro Cabeça fr.e de x.ma de Beirro Provedor mor do Brasil
Conselho de Alv.o Cardoso de Beirro Cav.e Comendador e Alcaide do Cra
Castel e aeste Roque de Mello matarão os mouros no Serro de
Caul no tempo de D. Luiz Lobo de Moreira m.ta e despoj em ma
Cala

D.r de Mello fr.e 2.º de D.º de Mello e irmão de Roque de Mello Carvoeiro
Com D. Catherina de Vilhena fr.a de D. Rodrigo M.el de Vilhena e
Moço

Diogo de Mello fr.e 2.º de Diogo de Mello e irmão de D.º de Mello

Henrrique de Mello fr.e 3.º de Diogo de Mello e de sua 1.ª m.er e irmão de D.º
de Mello e de Diogo de Mello Carvoeiro tambem Cav.e de m.ta fr.a de Rui
Coelho

Duarte de Mello f.º 2º de Enrrique de Mello e jrmão de Diogo de Mello
foi Caçador Cº D. Isabel de Britto f.ª Legitima Esposa del Rey a de
q. teue estes f.os D. Guimar de Mello M.z 2ª de Alvaro Mendes de
Concelos e Gouuea e deixa M.z Freira

Diogo de Mello Gouuea f.º 4. de Martim Afonso de Mello goarda
Mor del Rey D. Pedro 1º. e de sua 2ª mulher D. Bridalaja jrmão de
Martim Afonso goarda mor del Rey D. Duarte e jrmão f.º de Vasco
Mz e de João de Mello Cº teu tenº D. Mª de Lima f.ª de D. Gl.
Mª Cofaja Veedor da faz.da del Rey D. João o 1º. de q. teue hum Rey de
Mello e a D. Isabel de Silua N.ª de Almirante Lopo Vaz de Castello
Branco e de q. foi del Rey Dos f.os Amaro Cognitão de Alcacere Segue

Rey de Mello f.º de este Diogo de Mello morreo em Euora a 26 de Janeiro de
Eua grande queda q. deu de Eua Caualo Correndo a gran de Eua Lebre
e não se sabem geraçõs

Fr. de Mello f.º de Martim de Mello e de sua 2ª Mulher Catarina f.ª de Pedro
f.ª de Abel de Lion Rei. Botello do Porto ed. deg.

Roque de Mello f.º de Martim de Mello e jrmão de f.º de Mello Catarina
Cond. f.ª Natural de Viseu deg.

Manoel de Souza de Mello f.o 3.º de fernão de Mello e irmão de martim
de Mello Coronel B.º D. Juliana f.a de Roque da Braa defuntos Eiz.os
e Moreo Moro

Titulo dos gamas

A linhagem dos gamas foi em seu Principio e Solar o Reino de
Ei segarão aelles aonde Viveraõ os dos tratamos e outros ficaraõ
em o Reino

Estevão Vaz dagama Viveo em elRey o qual foi Casado com Catherina
Mendes de cuja Vasco dagama e foi Casada de 28 annos e
sempre Viveo Virtuosamente foi airmida de nossa Snra da graça

Vasco dagama 1º deste Estevão dagama foi Cavalleiro mto honra
do em tempo delRey D. Duarte e delRey D. Affonso 5º Naturalmente
dor em elRey do qual Era polido não ouve Vendas mais Contrado na qua
le tempo elRey Como Espre della linhagem e dos seguia mais Certe
foi Casado com dos gama Estevão dagama Aires dagama
e João dagama e Paulo dagama

Estevão dagama 2º deste Vasco dagama foi Cavalleiro Vedor
do Principe D. Affonso 5º Morreo do Cavalo 3º delRey D. João 2º cal
Cojdo nor de Cinj aoque delRey D. João tinha ordenado q Cavalleiro
Ayndia Como foraõ seus 3os em tempo delRey D. Manoel foi Casado com
D. Izabel Sobre dos gama Vasco dagama Paulo cajro dagama aoque
delRey D. Manoel Deu o dom e foi outro mto honrrado Veraõ da Ayndia.

D. Vasco da gama 5º Cº de Vidigueira e Vedor da Fazenda

D. Vasco da gama 5º Cº de Vidigueira foi por capitão mor da Armada q̃ el Rey D. Manoel mandou ir cobrir a Jndia e descobrio no anno de 1497 e porq̃ se seruio nesta jornada o dito Almirante de mar da Jndia e Conde da Vidigueira e Vedor da Fazenda ambos q̃ elle teue na Corte do Jndia de juro foi casado com D. Catherina de Ataide filha de Alvaro de Ataide 3º Cº de Atouguia e Alcaide Mor de Leiria e de sua molher D. Guiomar de Castro e D. Ignacio da Gama e D. Luis de Silua e D. Alvaro de Ataide e D. Isabel Mel de D. Ignacio de Noronha e Gregoria e do juro do Conde de Vidigueira e do Conde Almirante mandou el Rey D. João 3º por Vizo Rey da Jndia

D. Fr. Vasco da gama 5º de Cº Conde D. Vasco era dous o titulo e Corte de seu Pay foi em menino mor del Rey D. João 3º e casou com D. Guiomar de Castro filha de D. Fr. Pedro de Portugal 1º Conde de Vimioso de sua molher D. Fr. Vasco portugal, e D. Mel Clerigo, e Miguel e D. João e Margarida de Vilhena Mel de D. Ant.º de Ataide 2º Cº do Conde da Castanheira e

e morreo moça e D. Catherina de Ataide Mel de Mel e D. Luis de Noronha 5º de Villa Verde e D. Paula de Portugal q̃ casou com D. João de Menezes e D. Ana de Ataide freira em Santa Clara de Vª

D. Vasco da gama 5º Cº de Vidigueira 6º Conde D. Fr. Vasco era dous a Casa de seu Pay e titulo foi 3º Conde e casou com D. Mª de Ataide filha de D. Ant.º de Ataide 2º Cº do Conde da Castanheira de sua molher D. Fr. Vasco da Gama 1º Conde da Vidigueira e morreo mancebo solteiro e D. Luis e

D. Joaõ clerigo e d. girnar d'Alcaçova ed'Ilha ed'em praia ed. Santa
Cruz ja g todos foraõ feitos na Catanheira este Conde morreo com
el Rey D. Sebastiaõ

D. Fr.co dagama g.to e.o deste Conde D. Vasco se ordenou e tirou ele cara de
seu pay foi Conde e Vizo Rey da India Caron.ca D. M.a de Vilha
na g.te de D. Duarte de menezes deg. emm D. Diogo g morreu mto
D. M.a g Caron.ca D. Mel de tait g.to erdeyro do Conde da Castanheira
e por morte della M.de Caron.ca d'Eleanor Coutta g.to de Rey Lourenco de
Lamon deg tem D. Vasco, D. Cypriana ed. M.a ed este
Conde foi presidente do Conselho da India e tem gio agualle hu Cunhal entre
outros M.ds g em satisfacaõ destes el Rey g foi cabeça de Valle a cara de juro e erd
da de

D. Luis dagama g.to 4o do Conde D. Diogo e irmaõ do Conde D. Fernando an
dou algu tempo na India Coando foi Capitaõ de Ormuz e por Capitaõ mor
da Armada contra o Cunhale quando os Portuguezes deg. Caratidos e
Cabo Caron.ca D. M.a Coutinha g.a de D. Bento de moura g. Tabora mulher
de Diogo Lopez Cunhado deg naõ tem g.to morreu a Capitania de dor
mur deg e ela enterrado

D. Jorge dagama g.to 5 do Conde Diogo e irmaõ do Conde D. Fr.co g foi a India
e lla morreo sem deixar geraçaõ

D. Joaõ daGama f.º 5º do Conde D. Vasco e jrmaõ do Conde dF.º de
dos Arcos foi 2º do da Vidigueira e depois de estar 20 annos desasdo
Por m.to doente e foi em moler mor del Rey D. Sebastiaõ e diz que foi Bis
po de Miranda

D. F.co de Portugal f.º 2º do 2º do Conde da Vidigueira e jrmaõ de
D. Vasco 3º Conde foi estribeiro mor do Principe D. Joaõ e seu Mordo
domo Por seu Vedor da fazenda del Rey D. Sebastiaõ, e Comendador de Sem
teira da ordem de Xpo Coronel Cond.or Cuira grnall dey f.ta de Lucan e jrmaõ
Florenth de nosso D. f.co e D. Lucas e D. Joaõ f.º morreo na batalha de Al
Cacere e D. Sebastiaõ f.º morreo moço f.º D. Felipe f.º morreo estan
gero vindo de Catrina, e D. Vasco e D. Paulo, e D. Margarida de Vilhena
f.º foi Casada Com D. Diogo de Menezes e de Caterina f.º Coronel D. Fernando
Mey allegram geando amor das naos da jndia e depois Com seus Pilotos
Cleos e D. Mel de Portugal foi era em Otubro e D. grnes foi era em Setu
vel e D. f.ca em Santa Clara de Evora

D. Lucas de Portugal f.º 1º deste D. f.co foi Comendador de Sem teira das
Cortes de Reis Como seu pay e tinha Mais 2 prazos de Cl. uarinha Casou Com
D. Mel da Silveira f.ta de D. Antaõ de Almada de Cunha D. f.co de Portugal
e D. Isabel de Silveira Mel de D. Mel de Almada seu primo Com jrmaõs e Ty
tulos do frei Alvaro f.ade de Sas f.º de Cm Cs Freges e D. Vasco f.º morreo
Menino e D. Margarida e D. Arcangela foi era e em S. Joaõ de Estremoz e
Outro f.º morreo moço

D. f.co de Portugal f.º 2º deste D. Lucas tem a Comenda da Carde Sem teira

Biblioteca Nacional de Portugal

Casou c.º D. Isabel de Portugal f.ª de Ant.º Pereira de Berredo q.ues foi Capitão de Tangere general da Armada de Alto Verde deste Reino de que tem a D. Lucas e cad. Ant.º e d. Diogo e d. Lourenço

D. Vargas de Gama f.º 2.º do d. f.º e irmão de D. Lucas foi ainda da Caza com D. Magdalena f.ª de Gaspar Damaral de q.ue tem d. f.º de Portugal

Damaral dos Anaraes de mi dou. irmão de q.m ha bil goa tem a Damaral Soberina de Belchior Andre Damaral

D. Paulo de Portugal f.º 3.º de d. f.º e irmão de D. Lucas e de D. Vargas foi ainda onde tem feito alguã Viagem ao Reino da Caza com.º D. Luiza da Silva f.ª de Jorge da Silva de q.m não tem f.º e elle morreo em Malaca de doente

D. Miguel de Gama f.º 4.º do Conde d. f.º e irmão do Conde d. Vargo e de d. f.º Clerigo de Missa de Costado ad. filio

D. f.º de Gama f.º Bastardo de Duke de Mel foi ainda da Caza com D. Bernarda Mas Carneiro f.ª de D. Diogo Mas Carneiro de q.m tem d. e Gaspar de S. Domingos e Dona f.ª Religiosa em Santarem e todos f.os q. morreraõ moços

D. Miguel dagama fº 4º do Conde D. Fr.co irmão do Conde D. Vasco
dos mais não quis ser Capitão de Malaca e ser duas vezes viagueira do
Veio ao R.no E.co e não quis depois servir ao Rej de Cochim naturalgueira
e Caj morreo deitado tudo amiz em Cordialdade.

D. João dagama fº 5º do Conde D. Fr.co irmão do Conde D. Vasco
E dos outros foi Capitão de Malaca e depois foi ao Reino. comexico Caroll
Naindia Co.a D. Joana demenezes fª de D. Jorge demenezes do Cunda paro
c E.o L. dos ouvidor D. Diogo e Bertardo D. E.co

D. Vasco dagama fº do dito D. João dagama e Caroll.a D. Branca freire
fª de Luis dagama pereira Corregidor da Corte de hum Cargador depois
dos ouvidor

D. E.co dagama fº Bertardo de D. João dagama irmão de D. Vasco E Casado
Naindia Con

D. Fr.co dagama fº 2º de D. Vasco dagama 1º Conde daamidiguera
Almirante daindia irmão de D. Fr.co 2º Conde daamidiguera foi Capitão
de Malaca e Em seu tempo fr. daindia e outro fr. de hua ouvidor Bertardo D.
Vasco dagama este D. Bertardo Dj nesta Sepultura aquiley D. Bertardo
dagama do Conselho del Rej D. João 3º q. sendo fr. daindia em setembro
mar Roxo e fez Cavaleiros Notorio Num Mosteiro de Cabaden da ordem de San
ta Catherina demonte Sinaj e esta adjita do meymoneo

Dom Duarte morreo fallecido em setembro de 1575 dia de S. Miguel de Outubro
na quinta de Cadaleço q̃ foy sua e este D. Diogo de Vasconcellos
da teue diogo tor Comendador do Rey D. João 3º pello que foy viuer
a Veneza onde Cursaua e teue Reys annos no Conselho do Senado a
ele bem Quando Carlos quinto o foy visitar com largas promessas q̃ el Rey
fazia a elle e a Portugal

D. Diogo de Vasconcellos 5º neto deste D. Estevão foy Casado com D. Britis filha de Fran
cisco de Melo mordomo mor do Infante D. Luiz de quem ouue D. Catherina q̃ mo
rreo estando p.ª Castella com a Rainha e estando no noviciado em Odiuellas a
D. ma de seu pay e Carlos Cº D. Jorge e da Brandes de Castro mor de Santia
go de Castella de q̃ ha hum filho q̃ esta despacho sem terço

D. Christouão de Gama 5º filho do 1º Conde D. Diogo e irmão do Conde D. Fran
cisco e de D. Estevão foy ao Reino de Congo do Rey João Rey delle e lhe gouernan
do seu irmão elle morreo pelejando e delle não ha geração mando o
Mestre del Rey de Tetuão Catiuando o em huã batalha pello mto. que
o ver lhe foy a dinheiro de maneira que vinda com condição q̃ elRey
a fez ou elle não quis e veio a morrer em Christandade
Provincia de Antiga Este foy tam Como amante

D. Fco. de Silua 5º neto do 1º Conde de Sabugueira D. Diogo e irmão do Conde
D. Fr. Bertolomeu outro foy Religioso de Malta foy Casado com D. Luiz 5º neto do
Fº de Castro D. de Leuy de q̃ não ouue fos

D. Alvaro de taide clagama fo 5º do Dº Cde Almirante D. Vas
Co e jrmão do Cde D. fr Bedo outro foi Capitão de Malaca e de
Goa e deu Morreo sem geração

D. Paulo clagama fo 2º de estevão clagama jrmão do 1º Cde d
Almirante Morreo Viuvo sem seu jrmão no de Cobrimento da India
e não teue geração

D. Luiz clagama fo 3 de estevão clagama jrmão do 1º Cde foi
Cazado Bª D. Maria fª de D. Pº de Castello Branco e 1º dey onze
Mtos clagamas q nem Carão nem deixou geração

D. Antº clagama fo de te d Luiz não foi Cazado nem teue gera
Cão

Luiz Dagama fo 2º de Vasco dagama e 1º e jrmão de estevão da
gama foi Cazado Bª D. Maria fª de fernão gracia Castellano
de Nação q Viueo em Elvas de q ouue estevão dagama e Cathão
Dagama q morreo sol tejro sem geração ed. dagama
q Carou Con gracia sanches fo de Lamego sanches em Badajoz mu
Dos Emendador d aorde de Calatraua q Carou em Badajoz Con

Estevão clagama fo 1º de te e jrmão dagama foi Capitão da mina depois de

de ſeis de andar naſcida e Alcaide mor de Pinhel foi Caſado Com D. Catha
rina filha de Gil Fr.co Barreto irmaõ mais Velho de D.os Barreto Bpo de Ma
rocos Def.os Dom Mel de Lagama e Caron Co.e Andre de Azevedo de Val Conde
de Lous e D. Mel.a de Lagama p.a mulher de Lagarto de Souza Veedor da Car
da do Infante D. Henrique e D. Ant.o de Lagama e Caron Com.e de Abrantes
um de Enã M.el de Lous Conſguem diz por Caron Mel de Lagama

Mel de Lagama foi Clerigo e teuõ de Lagama Caron Con Enã Mourisqua de hum
Ley naõ ouue geraçaõ

Joaõ de Lagama foi do Dr. de Diogo de Lagama e de Ir.mãos de Lagama
e de Aires de Lagama foi Caſado Com
Def.os Dom Diogo de Lagama e Viscd.e de Lagama e Caron Com

Diogo de Lagama foi de Lagama foi Caſado Com
foi de Joaõ Soutil Dizem foi de Caſaõ Def.os Dom Joaõ de Lagama e Mel
Co de Lagama e de Lagama e foi Bpo de Lamego Caron Con della
Clig.os e Caron Com foi Bpo de Lamego ſeriaõ

Diogo de Lagama foi de Lagama foi Caſado Com.e de Siguiva
dos de Alcouce Def.os Dom foi Bpo de Lagama Viuo em Lous e foi pessoa
Demuita Conta Mas naõ ſe ſabe Cujos foi Era e foi Senhor de Azeuda de Doge
nudo

Dr.ª da gama f.º do dr.te Diogo da gama foi Casado com Violante
do Canto f.ª de Luiz mendez e de Izabel do Canto defunta João da
gama e m.º de Siqueira m.º q foi de fernão de mesquita

João da gama do Canto f.º do dr.te Dr.º da gama foi Casado com D.
Fel.ª de mendez f.ª de D.º de Silva de menezes de Lucas defunto
D. Cr.ª Sante do Canto m.º de D.º de Silva de menezes seu pri
mo com jrmão Ediogo Casou com Costança de Brito f.ª de Diogo de
Brito de Lucas defunto

Dr.ª da gama f.º Thimo de Vargo da gama e jrmão de
Fernão da gama

Mais outros manoeis de Castella

Segundo a genealoguia Argote de Molina

O Rey D. Fernando 3º de Castella por sobre nome o Santo Casou Com D. Beatriz f.ª de Filipe Emperador de Alemanha e d. n.ª Sua m.er aguem outro Emmão Irene e era f.ª Angello Emperador de Constantinopla da qual entre outros f.os ouue o Infante D. Manl

D. Manl f.º deste D. Fernando se Chamou assim pella memoria do Emperador Manoel de Constantino pla Vzando por armas Sua a Za Lourada e Sua mão de anjo para lhe dar o appellido de angello Vzado na linhage de seus avos ampada por ser simbolo de valor Casou Com D. Beatriz de Saboia de q ouue D. Joam Manoel e d. Dionisio Santo e Casou Com o Infante D. Afonso f.º del Rey D. Afonso 3º de Portugal

D. Joam Manl f.º deste D. Manl foi adiantado de Murcia e morou no mesmo del Rey D. Fernando 4º de Castella Casou Com D. Costança Manl de q foi dy Dorada Diogo Casou Com D. Costança f.ª de D. Jaime Rey da Magam de q ouue D. Costança Manl de q foi Desposada Com el Rey D. Afonso ou Deno de Cast.ª e disse ou Casou Com o Infante D. Pedro de Portugal que Chamarão o Cru e por morte desta Mer Casou Com D. Branca dela Cerda d. Joana de Lara de q ouue Fernando Manl de la Cerda f.º do Infante D. Fernando Diogo D. Branca de la Cerda f.ª do Infante D. Fernando de la Cerda e d. Joana de Lara de q ouue D. Fernando Manl e d. Joana Manl de q Casou Com D. Enrrique f.º Bastardo del Rey D. Afonso

D. Afonso ontem de Castella comunicou ad. Enrrique que M.el ead. San
Cho M.el o queira por rei e q̃ não era ão for desta M.e pois Argoce de mo
lina q̃ foi im em Capitulo sobre si o q̃ elle não costuma q̃ a er com
do os fs. são todos de cuã naj

D. Fernando M.el fo l.o dste D. Joaõ M.el foi adiantado de Murcia não
de Villena Casou co D. Joana de Aragaõ f.a de D. Reimon Berenger in
fante de Aragaõ de q̃ houue D. Branca q̃ houe de Villena e morreo sem
su le saõ. e tornarão os seus terrs a Coroa de Cast.a

D. Enrrique M.el fo l.o de D. Joaõ M.el Chamado por outro nome D. Enr
rique de Villena posto q̃ Portugal Coũ a M.el dona Costança sua mui
jrmã e em portugal foi Conde de Sintra Senor de Cascaij e depois foi or
Nou a Cast.a onde foi Snor de monte alegre e menezes Coũ titulo de Con
de foi casado dej casou 4. fs. ad. f.e M.el D. fernando M.el de Villa
na D. Leanor de Villena q̃ Casou em Aragaõ Co D. Ant.o de Cardena Irmaõ
do Duque de Cardona e D. Leny M.el q̃ Casou Co Inigo Lopez de men
doza ead. Brana de Villena q̃ Casou em Portug.al Con fernaõ Vasques
de Cuneo

D. f.e M.el fo l.o dste Conde D. Enrrique foi Snor de monte alegre
e menezes Casou co D. Joana f.a bastarda del Rej de Rej D. Afonso
de portug.al como consta da inscripsaõ do seu sepultura q̃ esta em
Penella foi del dej ouue D. M.el M.el q̃ erdou os terrs e Casou co D.
Lourenso Soarez de figueroa f.o Conde de feria ead. Caterina M.el

g Carou Cº Joaõ de toar snor de Cetiz e ad. sancta M.el Mg.de de Jo
aõ Sarmiento de toar

Fui o Conde g os Marmeis presidente de D. Fernando natural
g Teclania Joaõ M.el irmaõ de D. Fernando Gomes Argote diz

D. Fernando M.el de Vilena g.el do Conde D. Enrrique e teue algũ
tempo Em per regar Com sua tia a M.al d. Catanea onde foi Chamado D. Fer
nando de Vilena conde deixou Cast.o fo conde de Sendem M.to fidalgo deyte
a pedido sendoy de Castella Carou depois em Castella Com D. Clara da fon
seca natural de Toro, fa de Gr.o Com da fonseca que teue ad. Joaõ
M.el

D. Joaõ M.el fo deste D. Joaõ M.el foi do Conselho del Rey D. Joaõ
o de Cast.a Carou Cº D. Joana de Vega fa de D. Lourenco Soarez de figei
roa L.o Conde de Feria de que ouue D. Joaõ M.el ed. Oliuina M.el g Carou
Com Reid Henrrique snor de Vel dos Carta e ad. Madonna M.el g Carou
Em frandes Cº Monseur de Molaõ baix

D. Joaõ M.el fo deste D. Joaõ M.el foi o L.o Caudilyro em pandol daor
de cha e Enzaõ foi mestre sala da R.a Catholica e em Baxa dor de Roma
fa de Del monte de Campos Carou Cº Catarina de Castilla fa de
Diogo de Rojas snor de poza de que teue D. Lourenco M.el ed. Rodr.o M.el que
foi de Diogo de Santiago ed. e D. Monca M.el g Carou Cº D. Joaõ da
Cunha Conde de Valença ed. M.a M.el g Carou Cº Vale de Lix Com
endor de Liboa ed Oliua M.el aza dos infantes fo dos Rej Catholicos
e depois fa nas algas de Vale de Lobos

D. Lourenco Mel. g.o de D. João Mel. foi mordomo mor delRey Carlos 5.o e Comendador mor de Alcantara Casou Co.m D. Joana de la Cerda f.a de D. Rodrigo de Mendonca Conde de Castro de q. teue D. Rodrigo Mel. e D. Fr.co Mel. g.os foi alferes e Diogo de siqueira e a Diogo da Camara e a D. Lourenco Mel. g.o foi gentilhome da Cocado do gram Cirpe D. Carlos e morreo manco

D. Rodrigo foi snor de Belmonte de Campos e Capitão da gouarda e Guarda del Rey Philippe e Casou Com.m D. Brites de Vallasco f.a de D. Diogo Lopes de Stunigo e Valasco Conde de Nieba

D. Joo Mel. g.o de D. Lourenco e irmão de D. Rodrigo foi Comendador de pedralouena da ord.m de Alcantara e gentilhome da Camara del Rey D. Philippe

D. Sancho Mel. fogo de D. João Mel. e 1.o irmão de D. Fernando e de D. Enrrique foi Casado Com.m de q. ouue D. Joana Sancho Mel. e D. Fr.co Mel. e Brites q. Casou Com.m do Lando Caualeiro frances q. veio em ajuda del Rey D. Enrrique e q. deq. da Tenderan m.tos pelos q. Secclamarão Manoeis e D. Sancha Mel. q. Casou Com.m Fernão de Sa Demandoza al Caide mor de Sevilha

D. João Sancho Mel. g.o de D. Sancho Mel. foi Conde de Caminha acabou de Idade de memoria em algũ priuilegio del Rey D. Enrrique 2.o q. dele nasce Nobreza e filar geraçam

D. Lo Mel fo Co de D. Sancho e irmão de D. João sandes foi clerigo e Deão da See de Seuilha

Senhores de Ceeles

D. Lo Mel eu D. fernando Mel fo anbos do Conde D. Henrique e hueraõ algũ tempo em Portugal e de Eu d'Elley foi Cou Eu fo e chamaraõ João Mel e foi snor de Ceeles e outel teue outro fo e chamaraõ Diogo Mel

D. Diogo Mel fo de Ioaõ Mel foi tambem snor de Ceeles Caron Co D. maior da silua fa de Vasco gomes da silua D. de Caiguera de e teue D. Joaõ Mel e D. Lianor Mel e Caron Co D. fr. de faro

D. Joaõ Mel de Villena foi D. de Ceeles Caron Co D. Izabel de mendonsa fa de Diogo de mendonsa al Caide mor de mouraõ de e teue D. fr. Mel e D. expuaõ Mel D. maior Mel e Caron Co Diogo de mendonsa

D. fr. Mel fo de D. Joaõ foi snor de Ceeles Caron Co D. Lena de lima fa de Lo de mendonsa al Caide mor de mouraõ de e teue D. Lo e bastir da D. Lena

D. Lo Mel foi snor de Ceeles Caron Co D. Lianor porto Carreiro fa de e teue D. fr. Mel e bastardo D. Joaõ e foi clerigo Deaõ de Santiago de galiza

D. Fr.co Mel fo dute D. Do fr. dele Rey Carou Con D. Teresa de Lima
fa de Diogo de mendonca Al Coj de mor de mouraõ Dej teue D. joaõ

D. Joaõ Mel fo dute D. fr.co Se snor dele Rey Carou Cod. Ma de Silua
fa de D. Joaõ de Silua fr de Laguera

D. Xpuaõ Mel fo Eo de D. Joaõ Mel ejrmaõ de Dfr.co Mel Carou
Con D. fra de Castro fa de gonsalo Mz pinto dej ouue D. fr.co D.
Ro D. Am.co de Vilena e morreo Vindo da jndia ed. Sancho e moreo
Mdo pa aindia ed. Izabel de mendonsa e Carou Cod. Luis de noroña
Ed. Ma freira nos clagos de Villa Viçosa coutra freira emelues
ofte D. Xpuaõ foi Criado do Duque de Borganca

D. fr.co Mel fo dute D. Xpuaõ foi tambem Criado do Duque de Bar
ganca Comendador de Mertola e Carou Co D. Brites de emeneg fa de
M. Mel da Cruz dej teue D. Xpuaõ ed. de Leiga e d. fra freira en
Tuas

D. Xpuaõ Mel fo dute D. fr.co Carou Cod Melicia de Souza fa
de jorge de Cenla Capitaõ de Sengta dej ouue d. Ma Mel freira
em Sa D. de Luz e por morte dela Mdo Carou Cod Joana de faria
Jrmaã de fr.co de faria Seuerim executor mdo do Cumo dej quem te
ue D. Sancho Mel Conde de Villaflor Ed. Ma Mz Calada Com D. Ro
de Luz dalmada

D. Rodrigo 1no. f.o q.o de D. Xpuão Girrnão de D.fr B.o Cazou
co D. Izabel de Vilhena f.a de D. Enrrique Enrriquez de que
teue D.fr A.o e D. Branca D. Xpuão M.el q morreo nonagenario de
fernam de miquita e D.fr B.o morreo ninguia Cazou Duas vezes
com D. Filipa de Castro f.a de D. Aluaro de Castro de que teue D.fr B.o e
D. Aluaro frade dominico ed. Antonio q Estrella ed. Caterina q Cazou
com D.fr B.o de Mello ed. maria q Cazou com Lourenço alures demoura ed. Jo
ana M.el q Cazou com Asenso de Sig.ra de Vallbuena

Titulo dos Tauoras

Lourenço Pires de Tauora foi Cõ fidalgo em tempo del Rej D. Fernando e gual. Hedeu m.tos terras e ordenados e agora tem Coroa Com Mela g.s ~~dos mesmos~~ g.ª de desçende de Lourenço de Tauora e Rej Lourenço desta naçã da geraçã per semelhança de per Carta e Cartas dado em miranda do Douro Registada Cartorio em g. Sedezia dagarte del Rej D. Joã entregase a fortaleza aos Castelhanos pergue to elle anão podia sa correr e vendo elle isto pois g. isto era feito semelhança De sem el Rej studer a cabar outra Coura Com elle

Ora este Lourenço pir.ª de Lourenço pires de Tauora ed. D. guimar Roiz e era g.ª del Rej pais de gimaraes

Lourenço de Tauora g.º deste Lourenço pir.ª ordou a Casa de sus pay e com Bens e m.tos terras e Heden del Rej D. Joã o 1.º Cujo Capiteiro mor foi e Coroa B.ª D. Briatiz e teueno obriatiz ano g.ª de Joã e teue da tambem Priuado del Rej D. Joã e del Cujo he mor g.ª de g.ª desçende aluaro pir.ª de Tauora e Lourenço pir.ª desta naçã da geraçã, e marthim de Tauora e Dilante Lopes de Tauora m.r de Martim Afonso de Sousa ed. terça de Tauora per del Rej Dan B.ª e irmão de gonçalo g.ª de Lisa e de Vicela e acabou este p.º Lourenço na batalha de Aljubarrota e acabou armou el Rej Canaleiro e Cujo por Capitão em duas naos na armada g. Deus do Porto

Aluaro pir.ª de Tauora g.º 1.º deste D. Lourenço ordou a Casa de sus pay e Acrou Cõ D. Fran.ª de Lemos g.ª de Aluaro de Lemos naõ de Lourenço Cujo de que ouue

Dez ouue Dº Lourenço detamora, e Lourenço gºz, e martim detamora, ed. tere
Da Mª de Dº Aluro de Soito maior q foi em portugal Bpo de Camirde
Em galliza donde era Natural Senor dem.to terras, e sim ouue o ditº
Laz q. não Cazarão por morte duta Mª Cazou Com D. Iney daguerra fa
Da tarde de D. Dº daguerra e era fº. 6 o tarde do infante D. Joaõ fº. del
Rey D. Dº Dez ouue ad. Joana q foi Mª de Lº Degonçalo Vaz Coutinho
fº. erdeiro de fernam Cou.to aqual Me matou mal e sim matou dizo
Ij outro pello q foi digstado em Santarem

Dº Lourenço detamora fº. dute Aluaro detamora de sua Mª de Lª D. Iana
Ordou a Cara de seu paj Cazou Com D. Iney de Souza fª de fernão de Souza
E irmã de fernão de Souza de Mestella Dez ouue Aluaro gil detamora fº. de
Tamora e a Ruij gil detamora Clerigo Dez não Dego em Lis. detamora e a
D. Mª Mª de Lª de Diogo de Silueira fº do Regidor fernão da Silueira e a dona
Iz.el Mª de fernão Vaz de Sãa Dajo Senor de Cadime e Villaflor ed.
Iz.el de Souza Mª de Bernalde aney do Campo Cª fidalgo Castellano
de Samora Coutra q não Cazou

Aluaro gil detamora fº. dute Dº Lourenço ordou a Cara de seu paj e Cazou Com
D. Joana da Silua fª de D. Aluaro de Vasconcellos de meneses Lº Conde de
Penela Dez ouue a Luij a Aluaro detamora e Ruij Lourenço detamora e Bernal
dim detamora ed. Iz.el Mª dez fº. desta Vee dor da fª. da porteira
D. Ana Mª de D. Mel de Taide Lº Bpo de la Carta Dejra

Luij a Aluary detamora fº. Lº. dute a Aluaro gil ordou a Cara de seu paj Cazou
Com D. Beija fª de Luij da Silua Lº Conde de Portella Dez ouue Luij

Luiz Alures de tauora D. Joana de tauora M.dr 1.a de D. João dalaij de
Jnoi dalouzia cad.or m.a de tauora e morreo solteira ed. Brizida de Vilhe
na e de Carcada Cu.m D. Joane menes de Liuejra Snor dos Morgados de Li
uejra e Satarnejra e d. Ana de tauora Carou Com M.el de Souza oFrozen
tador mor e 2.a Vez Com D. Francisco Vinho mestre de Campo general nyte
Reino dos Castellanos e ellas no presidio

Luiz Alurez de tauora o mais p.o de Luiz a Alurez foi Senor dala
de Seu paij Carou Cu.m D. Eanor Enriquez Dama do p.o e fa
de D. Tomas dosMel.os Comde Luiz a Alurez de tauora

Luiz a Alurez de tauora p.o de Luiz Alurez e Senor do Mogadouro
e de Cubas M.to Terras Como de Seu paij e auo foi Comde de Las joas que
foi el Rej D. Felipe 2.o Carou Co.m D. Marta f.a do morgado
de Liuejra joane Mendes de Liuejra de q.m ouue

Luiz Lourenco de tauora p.o 2.o de Alu.o Sr.e Irmão de Luiz Alurez
Morreu indo por Vice Rej p.a Asindia Carou Co.m D. Joana da Cunha M.dr
fi dalga e galega ed. Cunha Valenciana f.a de D. Jaime Ferreo g.dr de
Valencia de q.m ouue Alu.o m.r de tauora ed. m.a de tauora M.dr de Cagos
nho de Coelheiros ed. Ines M.dr de Diogo de Sousa da Cunha f.a de M.to de Sousa da Cu
de Santarem ed. Lourenca M.dr de João de Aldemta ogato ed. Madanda
Freira no Mosteijro de Celas de Coimbra ed. Ana Freira no mesmo Mo
steiro ed. Caterina de tauora M.dr de Lourenco pai de tauora

Lourenço

Alvaro Pir de tauora foi deste Rey de tauora foi Comendador de Sacoja
de Jerqueira Omorreu solteyro na Batalha de Alcacere
sem deixar geração

Bernaldim de tauora foi.º de Alu.º Pir de tauora e irmão de Luis de
Ores e Rui Lourenço Carou Cõ D. Leonor f.ª de Ant.º Carneyro Sabe
dor do Rey D. Man.el de q teue Ant.º de tauora q morreo sem fº. e o
Lourenço de tauora foi Clerigo e Conigo nasce de Ix.ª e Alu.º Pir de
tauora Rui Pir de tauora Luis de Ores de tauora e fr.co de tauora e Rui
Lourenço de tauora q morreo de 11. e Cristouão de tauora q tambem
morreo sem geração e Martim de tauora e D. Brites de tauora Mr. de
G.co de Sousa da Fonseca f.ª das filhas das Ores e D. Joana Mr. de Fr.co
Tauares de Aueyro e Ires q.as Freiras no Mosteyro de Celas de Coimbra
Pornome D. Margarida e D. Leonor e D. Mª

Ant.º de tauora foi mais velho de Bernaldim de tauora morreo sem Casar

D. Lourenço de tauora foi.º de Bernaldim de tauora foi Clerigo e Conigo
nasceo de Ix.ª não deixou geração

Alu.º Pir de tauora foi.º de Bernaldim de tauora Casou Cõ D. Isabel
Bermudes f.ª de Simão Bermudes q teue D. Mª de tauora q Casou com
D. Affonso de Alem Casou Comendador mor del Rey de q teue Alu.º
Vo Pir. Capitão de Damão

Rui Pir de tauora foi.º de Bernaldim de tauora e irmão deste Alu.º Pir.
foi Reposteyro mor del Rey D. Duarte Casou Cõ D. Leonor foi de q

Ja. de Jone Mendez deo triujra Morgado de triujra de Soure
Bernaldim de tauora e Do Lourenco de tauora e d. Madanella que pare-
ce forão 2os. de D. Joa de Menezes 1o. de D. Dc. de Menezes
Gor. do Brasil.

Bernaldim de tauora fo. maij velho deu te Ruj pirez erdou o ofiçio
e maij fazenda de seu paj

Do Lourenco de tauora fo. 2o. de Ruj pirez Repostiro mor del Rej D.
Felipe e jrmão de te Bernaldim de tauora E Soldado e serue
nos armados Com as ijstalaçaõ

Luij de Alurej de tauora fo. 5o. de Bernaldim de tauora foi o q matou
em Eu. do ofiçio Comendador do Luij da Silua Carreto fo. de fo. Lou-
renço Reynoso Vizo Rej della e ind. e ofitalia fa. a Sca Carnalata Re-
de D. Joaõ de Austria morreo em Sicilia sem geraçaõ

Dc. de tauora fo. 6o. de Bernaldim de tauora e jrmão de Alu.
Pirez de Ruj pirez e do. outro fe. Repostiro mor del Rej D. Sebastiaõ Ca
sou Com D. Ana de Mendonça fa. de Luij da Silua. de q ouue Eu. fo. que
morreo menino e Mafa. dispoi mr. de D. Joaõ de Souza M. Cardeal
de tomar

Martim de tauora fo. 7mo. de Bernaldim de tauora morreo sol
teiro e deixou Euas fe. Coelho Noiuo teiro de Celj em Sintra
e Armada d. Ambrozia de tauora

Fr.co de tauora fr.o 2.o de D.o Lourenço de tauora e dos Mogadeiros
Irmão de Al.co pir andou nas Conquistas da jndia e Am.a dalbu
querque Casou c.o D.ma f.a de Juiarte de andrada desf não ouue fr.os
Casou 2.a vez com D.o Felipa de figueiredo f.a de Enrrique de figuei
redo desf não ouue fr.o ouue bastarda a d. giomar freira nas Celas de
Coinbra aquel ouue dem.a Varela defunt.

Antonio de tauora fr.o 3.o e jrmão desth.co pir e desf.o de tauora não Casou
Ouue bastardos

Lourenço pir de tauora fr.o 2.o de Alu.o pir ol.o jrmão de D.o Lourenço
Casou com D.ma telles f.a 2.a de D. goncalo Cou.tho 2.o Conde de Vimiaz
de q ouue Christouão de tauora João telles e lourenço de tauora e joão
Cou.tho dentro dois não Sageraláo e D. Viana m.er de D. João 3.o ouue Caio

Christouão de tauora fr.o deste Lourenço pir Casou com D.ma f.a de
fernão de Sousa da Butella de q ouue Alu.o pir de tauora q matarão
os Mouros Morreo sem geraláo e Lourenço pir e fernão de Sousa Cap.aes
de Sofala e gouernador do Vso de Sousa Comendador da ord.e de Christo q ou
tro morreo na India sem geraláo e gracia Reis de tauora e D. Iris
tis de tauora m.er q.a de D. Luis de Sousa foi cite Christouão de tauora
Comendador da Ord.e de Sant.o de Lx.a e Mor do mo Mor do infanta
D. guiomar Butiella mulher do infante D. fernando

Lourenço pir de tauora fo deste Christouão de tauora foi casa
dejro mor do S. D. Duarte e dejxou em Parador ao Paço e a oem
Parador Carou Com D. Caterina de tauora dejxou mais Christouão de ta
uora e Morreo em Jxjndo Com el Rey D. Sebastião e Rey Lourenço
e Ant.o de tauora e tambem morreo em Jxjndo D. Joana M.er de Luiz da
Silua, D. Ant.a M.er de Luiz dalcaçoua D. M.a M.er de D. Diogo de
Cast.ro, e D. Isabel M.er de D. João dalem Castro e D. Fr.ca de Souza M.er
de D. Lourenço dolmeda

Rey Lourenço de tauora fo 2.º de Lourenço pir, e jrmão deste Christouão
de tauora foi G.or do Algarue e Viso Rey da jndia Casou Com D. M.a
Coutinha filha de jnfante D. M.a e sta de D. Diogo delmeyda Procurador
dos Almazes dejxou mais Lourenço pir e duarte pir de tauora e Christo
uão de tauora e D. Joana Coutta e fi 2.as M.er de D. Fr.co de gama Conde da
Vid. de Jgueira e Viso Rey da jndia

Lourenço pir de tauora fo 1.º deste Rey Lourenço morreo estando seu pej
Rainha sem Casar nem deixar geraçam

Duarte pir de tauora fo 2.º deste Rey Lourenço e jrmão de Lourenço
pir Casou Com D. M.a de lima fa do Pr.e Conde de Villa noua dajor
Cujra D. Lourenço de lima de Brito, e da Bisneta de Cuuia de Ta-
uora de Alcaçoua D. fa de Luiz de Alcaçoua.

Christouão de tauora fo 3.º de Rey Lourenço jrmão dos mais de Comenda
dor da ordem de Christo teue o for taleza de ormuz e entrou e dua Ca

Capitania dos naos q.ª a India onde seruio em quanto seu pay foi
Viso Rey e foi Capitão mor do norte

Gracia Rod.ª de Tauora q.ª de Christouão de Tauora e irmão de Lou
renço de Tauora Diogo pir foi a India onde foi Capitão de damão e Cabo
Boa Esp.ança e na Nao delRey Nosso Senhor gouernação destreito e Sua fazenda p.ª q.ª Rey fizesse Cu mor.ª da
Ordem de Christus

Joaõ Telles de Tauora q.º 2º de Lourenço pir e irmão de Christouão de Tabora
Vedor da moeda da Cidade de L.ª do Conselho delRey Nosso Senhor
Não ortiz foi dalgo Castellano porteiro mor do Cardial D. Affonso Cajo q.º
foi Diogo Ortiz de Tauora Couto

Martim de Tauora q.º 3º de Aluaro pir e irmão de q.º Lourenco de Tauora e Lourenço
de pir de Tauora foi Casado Cº D. Henor Correa q.ª de Gonsalo Correa da Beira Senhor
do Couto de Seruelans e de Não ouue q.º foi M.e de Campo do Caualeiro e Esprimeyro
de Sala da R.ª D. Casa e M.or delRey D. Fernando e q tomou grada ao mo
vo

Martim de Tauora q.º 2º de q.º Lourenco de Tauora e Cº. Irmão de Aluaro pir e Cº
foi Capp.am e Tesoureiro mor delRey D. Affonso o 5º Cabo Cº D. Duarte de Tayde fa
de nuno q.º de Tayde q.º de la Casa do Infante D. Fernando q morreo em fes
des ouue D. Catherina M.er de D. Leonarda Mordomo mor delRey D. Joaõ
o 2º este martim de Tauora foi o 1º Gouernador Vay Continho e era seu
Enemigo Capital aos mouros e o 1º Cabo em el Caçar e Capp.am
foi de Tanger Ei dise q.º Casou Com Dantas Chamise gonsalo Vas de
Se

Vas della para Rematara mal Sua jrmã d. Izabel Com quem era Casado
Foi Como dem.to Bom feitor e Cargo

Marqueses detauara.

D. Lº pementel fº 2º de D. Afonso pementel 1º Conde de Benauen
te neto de D. Rodrigo Afonso pementel 2º Conde de Benauente Senhor ad
Rej D. Enrrique e os Rejs Catholicos Fernando e d. Isabel andou nas gue
rras de granada foi muj Valeroso Snor Casou co D. Inez Enriquez fa de
Engendrou Ed. Bernardim pementel e d. Ana pementel mes
de D. Luis Enrrique Marques de Aguilar

D. Bernardino pementel gozo do titulo de Marques detauora Casou Com
D. Costança Dorio fa de D. Lº Alurez o Dorio Conde delemos foraõ seus
fos D. Lº pementel Amulher de D. Enrrique detoledo Marques de Villa frd
que

D. Lº pementel Marques detauora Casou co D. Leanor Enriquez fa de D.
Enrrique Conde dalua de Liste ed d. Mª detoledo pessoa Estado tuue
Por fiho ad. Dº e Resuldeo e contado Casou co D. Joana detoledo fa de

D. Tareijo Vargas fº de Vargas pementel al. jrmão de D. Alvaro pri
Vdedão Jeão em portugal Cujo fº antes da 2ª mr. foi Vargas mor paj
de Rej Vargas ed. Ateina Mª de D. Bl. Pereira D. Sancha pemen
tel Mulher de Jaõ mor dalunda

Rej Vargas pementel Pai de D. Joaõ mestre de Rej e qual antes da di
Vidade Casou de D. Beatriz da Sylveira a gang. ed. Leanor Lopes de
Anes de Vasconcelos gonsalo anes pementel Casou com d. Mª fa de Don

Ja de D. Affonso de Aragão e neta de D.Luis 1.º Bastardo de D.Luis Alvaro Gaõ e D. Ines Sapata foraõ seus f.os Joaõ Roiz premental Gonçalo Annes Alvaro e Lic.do Leyam da m.ta Cavalaria

Joaõ Gomes casou de sua molher ad. Costança Affonso a Diogo Lopes Pimentel e

D. Diogo Lopes casou de sua Molher Joana Ceitoa a Rodrigo Affonso Pimentel f.o Conde D. Catherina f.a de Alvaro de Brito

titulo dos meuros e Rolins

D. Rolim foi natural da dobr.ª Com.ª Rey D. Affonso Enrriquez Conm
No sua Coronica dej Carou Cõ fide e jaudou
Zambuja foi este D. Rolim Natural de franca da bra de ancria não ouue mais
q̃ huũ soo fº q̃ aqui deixou Coando dela partio depois mandou por ella
guando a sen bouem Lerueges e Carou Com gonçalo frº tauares

Dom Gonçalo frº tauares edo fº de dom Rolim Sua mr Nasceu ser no
gl.co

Seruam q̃ lo fº deste gonçalo frº tauares edo fº de D. Rolim foi senor da
Zambuja por morte de seu auo D. Rolim Carou cõ D. Orisla godj fª
da D. Godinho de gouuea de cimar foi em Ma Rujs frº ead. terçia frº mr
de Martim gomes de santar ead. Vrraca frº mr de Ruj gomes Cotinejro

Ruj frº fo deste seruam q̃ D. Ypo da Zambuja Carou cõ D. Elisa frº doaue
Lar fª de erfeuas do alcaide dej gaue ao Visco agoardo Coiz ea cõ Coiz
Co tanto Coiz da fey doiz não fallaremo ead. Brites Coiz frº mr de Martim
frº de Cambra ead. Elda Roiz mr de gil mis barroso

gonçalo Rodrigz fo deste cõ D. Coiz frº senda da Zambuja Carou cõ D. terçia
fª de Ruj frº Caualeiro dambrega mouriz e cõ D. Joam de Roim dej

Ouue

Rey Fr.º de Dete Fernão q̃ foi Senhor da Lambuja Casou Cõ D. Eluira fr.ª
de Castella fª da Rainha Dona Isabel de q̃ ouue a Rey Dom Duarte e outros hos de
q̃ não faz geração

El Rey Dom Joã de Nuno fr.º foi Senhor da Lambuja Casou Cõ D. Teresa fª de
Nuno fr.º Camareiro de Nobreja parente de D. Joã de Roim de q̃ ouue a
Gonçalo Rodrigues de Reis e outro Dom Joã de Reis e destes dos não falaremos cad.ª
Cõ Dom Martim fr.º de Cambra e cad.ª Dom Rey Mestre de Cal-
trauo

Gonçalo Nunes fº de Dete D. Joã foi Senhor da Lambuja Casou Com D.
fª de Dete Cõde de Ceuente e Cõmendador de Ceuora e com ella
foi Casada Com Lopo Dias de Sousa e destes Lopo Dias e da fª Dona Isabel Cõ
de foi Senhor da Lambuja Nasceu D. Urraca q̃ foi Senhora da Lambuja e foi
Casada Com Aluaro q̃ foi de Moura

Dos filhos nos mouraes Contaremos da sua genealogia mais longe q̃
pudermos saber

Vasco Martins de Moura Casou Com Dona Maria fª de D. Aluaro de
que ouue a D. Gonçalo Vasques de Moura e a Rey Vasques de Moura
q̃ morreo sem geração e Gonçalo Vasques de Moura q̃ não ouue mais
q̃ Dona fª que Casou Com Rodrigo Anes q̃ foi Sõ do Alferes
D. Joã de Aualaes

Gonsalo Vaques de Moura f.o de Vn Brũ de Moura Casou Cõ D. Gi
mar d'Eiriz f.a de Alvaro g.z Cõ de Viqueira e de D. Britiz f.a de Cãbra
ou com ella Alvaro g.z de Moura de q̃ ja falamos e D. Briatiz g.e
e Casou Com Vasco f.o Cõ.to Cõ. Senhor de Cea e de Tonil e Mayorja
da R.a dona Felipa m.r del Rey D. Joaõ 1.o

Alvaro g.z de moura f.o de te ajo g.z de moura foi em seu tempo
Senhor de moura Casou Cõ D. Vrraca f.a da Cambuja por q̃ era neta de gonca
lo Vaz da Cambuja e f.a de Lopo pay q̃ era Casado Cõ a f.a dicto gonca
lo Vaz e ouue della a D. Vaz de moura e Lopo alvarez de moura e Es-
tevaõ g.z de moura m.or q.a de Avis da Cinta Senhor da terra de S. Pay o e
D. Britiz m.r de Diogo mendez de Vasconcellos Comendador de Castro

D. Vaz de Moura f.o 1.o dicto Alvaro g.z foi Senhor da Cambuja Casou Cõ
tereja denanaiz f.a de Ruy f.ra e q̃ morreo moço quando veio a frota
do porto o Lx.a de q̃ ouue a fernam de moura e Lourenço g.z Feirreira e
Beatiz de Santa Clara de Santarem estela q̃ em bem fica e diz de treino
Aqui bis D. Vaz S.r da Cambuja e de marmelar e qual em sua vida foi
Alcaide de Bom Jesuã e morreo Naura de 1414

Fernaõ de moura f.o dicto D. Vaz de moura foi Senhor da Casa de Lou-
Zou Cõ graça Cateladã da m.or do Infante D. P.o e ouue de Maia d.
de Lima de moura

D. Rodrigo de Moura 5.º de Dr.te Fernão de Moura foi Snor da Caza
de Sua Mg.de Casou Com D. Briatrij Calldeira f.a de Gonçalo Calldeira
da Cidade de Eluas de q.m ouue a D. Rodrigo de Moura e a D. Joaõ de Mou
ra e a D. Luis de Moura outros 3 mortos e a D. Isabel abbadeça de Santa
Clara de Santarem

D. Rodrigo 5.º f.º de D. Rodrigo foi Snor da Caza de Sua Mg.de Casou Com D. Ana
de Souza f.a de Cide de Souza de q.m ouue a D. fr.co de Moura e a D.
Luis de Moura e a D. Leanor de Moura 2.ª vez Mr.de de Jorge Barreto e tr.ro Jorge
e 5.º Sr. del Rej D. Mel

D. fr.co de Moura 5.º f.º de Dr.te Fr.e D. Rodrigo Casou Com D. Geronima
f.a do dito Jorge Barreto e de sua 1.ª Mr.de de q.m não ouue 5.º e foi criado
em Sua Caza, D. Ant.º Rodrigo seu sobrinho

D. Rodrigo de Moura 5.ª 2.º de D. Rodrigo e jrmaõ de D. fr.co foi Caza
do Com.r D. Simoa f.a do Doutor Martim Gonçalves Corregidor
da Corte de q.m ouue D. Ant.º D. Martinho D. Diogo e D. Mel e ou
tros Mr.te de dita Mg.de Casou Com D. Isabel de Mello f.a de Ant.º Lobo
Al.de Jde mor de Mondarra e de q.m não ouue 5.º

D. Ant.º Rodrigo de Moura f.º 1.º dette D. Rodrigo e de sua 1.ª Mulher
D. Simoa foi Comendador de da ordem de Christo e por mor
te de seu Pay D. fr.co foi D. da Zambuja e mor que la foi Caz.do Cond.
Gio mar do de Villa Viçosa f.a de João Rodrigues de Reja e foi Vedor do Infante
D. Luis, e de pois da Infanta D. Mg.da de q.m ouue D. fr.co Rodrigo de Moura

de Moura, Me morreo na Batalha de Olcacere com Rey D.
Sebastião

D. Fr. Rodrim de moura fo. Leite D. Mn.o Rodrim por morte de su
pj cazou foi Comendador da Cambeja fo. de marmelar e mou
hagil Cazou Co.a D. Cecilia Anriquez fa. de D. Mn.o de menezes de q
ouue Dus fos q morreo menino, e Luiza q Cazou com Rug de mou
ra tello fo. Vo de Bolloa e mea dq e germão defunto Mdr Cazou
Co.a D. Joana fa. desp.o de mello da Canamiado dq não ouue
fos D. Mn.o de q pto morreo sua mj auendo 18 annos e
era Cazada e não paria

D. Martim Rodrim de moura fo. 2o de D. Rodrim e de sua 1a Mdr
D. Simoa e jrmão de D. Mn.o Rodrim morreo na India onde Cazou
com fa de
Vindo da India no anno q Veio de 76 mq Caranga

D. Diogo Rodrim de moura fo. 3o de D. Rodrim e de sua 1a Mr. Dona
Simoa e jrmão de D. Mn.o de D. Martinho Cazou com fa
de desouue D. Rodrim ed. Mel Rodrim q Cazou
Com Diogo Lopez Cou.to Capitão de ormuz e depois Com Diz deya
mata tambem Capitão de ormuz e dentro tem fos

D. Fr. Rodrim fo. de D. Diogo Cazou Co.a D. Ma. tei x gira fa. de fernão

de Sermão dior da Capella mor da Sé não ouue fº e por morte desta mr
Casou Cº D. Madanella de Souza fª de Gracia Gonçº de Beja
Snor de Anciaens dessa Sé não ouue fº Seruio algũ tempo na Ilha
Dia foi Cosmitão de Caual teue Hũa Viagem da China

D. Nel Coutim Joanº de D. Nolim e de sua 3ª mr D. Simoa ejr
mão de D. Antº e do outro Casou em Santarem Cº D. Mª de Crasto
Irmãa de D. Antº de Crasto sua Contada Seruio algũ annos na India
foi dos principaes Com Dio q elle não afeitou q querendo se fala teue
Sol q todos morreraõ sem Casar e elle morreo Com Elrj D. Se
bastião, e sua mr fi Cou na India Aonde Viue

D. Joaõ de Moura fº 2º de D. Colim e neto ejrmão de D. Rodrigo de
Moura Casou Cº D. Izabel fª de Luiz de Tauora Tezoureiro del Rej
D. Nel de q ouue ad. Ieronimo de moura q morreo de Tezoureiro ger
al Caõ em Euora de ferida q ouue de Hũa jinta de Hũ em outro Com
D. Gº de Villa Verde ad. Luiz de moura ad. Gioman de moura Mª de
Fr. Gº Figueira e Chriſtouão de mor de jnfante D. Luiz ad. Cecilia mr
de Jaõ de Cornellas Dajsta da Amadeira Couto q freiras D. Vlna ad.
Joana ad. Brites

D. Luiz de moura fº de D. Joaõ Casou Com D. de
Jaõ de Betancor dajsta da Amadeira de q fas q foraõ freiras e por
morte desta mr Casou Com D. Briatiz de Tauora fª de Christouão de
Tauora de q ouue D. Gº ad. Christouão ad. Izabel de moura mr de
Fernam Vaz da Cunha prouedor da Casa da India ad. D. Mª mr de

Mulher de Alvaro de Souza e d. Guimar e d. Elena freiras em Santa João de Tremoz

D. Xpr.ão de Moura 5.to 2.o de tte D. Luis Carou e de sua 2.a mr D. Britiz Irmão de x.pvão Carou Cr.am Diogo Con D. Izabel do Rio f.a de Diogo de Crasto do Rio de q.m e D. Luiza de moura m.r de D. m.el de menezes, e de sn.ta freira em Santa Clara de Santarem, e d. Elena em Santa Clara de Lx.a, e d. Izabel em Santo comme Castardo, frei Duarte frade de Santo agostinho, e d. Violante de moura freira em Santa Ana de Lx.a foi estribeira mor do Pr.e D. Duarte

D. Cristovão de Moura 5.to 1.o de D. Luis foi grande privado del Rey D. Felipe 1.o e sendo foi Comendador mor de Alcantara em Castella, Vedor da fazenda Capitão general do Brasil Rey de portugal Marquez de Castello Rodrigo grande de Cast.a Casou Cr.a D. Margarida de Corte Real f.a de Diogo Lopez de Sousa Capitão da Ilha T.a de q.m e D. Mel de moura e d. Britiz de Tavora 5.to Casou Cr.a D. Fernando de Ribeira Henriques Duque de Alcala de los gansules e d. Margarida de Andrada que Casou Cr.a D. Henrique de Silva Conde mordomo mor e d. M.a de Mendonça 5.to Casou Cr.a D. Affonso de Portugal Conde de Vimioso

D. Mel de moura 5.to de tte D. Cristovão de moura foi em vida de seu pay Conde de Lumiares e por sua morte foi Comendador dal Cantara e depois Camareiro 5.to e Cada de seu pay Casou com D. Luiz e may e de Dac Eme

Dacleme dourada do Principe D. Felipe e foi sendo Rei grande de Castella Casou com D. Dizianor de meado dauria do apelido da R.ª dona Margarida f.ª de D. Nuno alures Conde de tentugal e de D. M.ª viana de mor Coto deste reino

D. de moura f.º 3.º de D. Rodrim Velho e irmão de D. Rodrigo, e de D. Joaõ Casou com D. meicia f.ª de Joaõ Fr.º do Arco de Joz da Madeira deste reino D. M.el

D. M.el de moura f.º de este D. L.º Casou com D. Izabel f.ª de Lopo de Buquerque deste reino D. L.º de moura q matarão os mouros em Cepta com D. L.º de menezes, e D. Geronimo e D. Loupo q morreo solteiro, e D. Joaõ q ficou de hijo q foi com D. Joaõ de Buquerque M.e de Sant.go de Castella q foi Rico Rej da India

D. Geronimo de moura f.º deste D. M.el Casou com D. Ines de Buquerque f.ª de Duarte Coelho Capitaõ de pernambuco sua prima com Viuã deste reino D. Felipe de moura, este D. Felipe de Sande f.º de D. M.el

D. Felipe de moura f.º 3.º de D. M.el de moura e de D. Felipa Casou com D. genebra de Buquerque f.ª de Felipe Caualcante Florentins deste reino D. Paulo frade de S. Anto D. Joaõ frade da mesma provincia D. M.el frade de S. Anto D. Felipe q morreo

D. Paulo de Moura f.º de D. Filipe atraz, diremos antes de ser frade Eouora de D. Brito e de Mello sua prima f.ª de João gomez de Mello omeo a D. M.ª de Mello m.ª de Fran.co de Mendonça Alcaide mor de Moura, e Governad.r de Mazagaõ.

§ Morreo na India D. Fernando, D. fr.co D. Rodrigo § morreo del feito em Lx.a

D. Rodrigo deste D. Felipe f.o foi gou.r a Cabo verde e Guiné

Lourenço Alvres de moura f.o e.o de Alvaro § Cl.a de moura e sg.do Irmaõ de D. Cecil de moura Casou Bn. f.a de
dez ouvid.r de Moura e Alvaro de mora ed. Liano de moura M.or de M.el de Brito d'Mello de monte mor

D. de Moura f.o de Lx.e Lopo Alvres de moura foi m.or de mea dez espouza Alcaide mor de Mariuaõ Casou Bn. D. Felipe f.a de Joaõ de mello Alcaide mor de Serpa dez ouvid. Alvaro § Cl.a ed. Urraca de Moura M.or de Ruj gomez da silva omeo Alcaide mor de Campo Maior e Cuguella ed. M.a de moura M.or de Diogo Nunez preyra de Serpa ed. Liano M.or dest.o Barreto f.o de.o Barreto Comendador de Crato Verde e Castanheira D. Felipa M.or de Joaõ de Ruim da pena Clara de Alvaro e outros freiras

Alvaro § Cl.a de Moura f.o de Lx.e D. de moura foi m.or da Lara de Leiria p.o a Cidade Not.o Serco de Avilla Casou Cl.a Giraldes de menezes f.a de A.o T. de Mez Alcaide mor de Campo Maior e Cuguella dez ouvid. M.el de moura

de moura dº Lº de moura eg enrrado Ldº de moura q̃ am̃bos morrerão
Raindia Senf.ºo e Afonso telles de moura e dº Lº elisa de moura
mulher de D. gaspar de sousa e D. Atença Mdrs 3ª de Ruy de
Mello M. Cas de mer de Ruy, a deuse No 2º Sergo de Ceita

Ant.º de moura fº deste Aluaro gl.ª de moura Casou com
D. fr.ª fª de D. Jorge de mello Diogo das guarda dej ouue Aluº
gl.ª de moura este Ant.º de moura não ordou emorgado q̃ morreo
em vida de seu pay e depois por conserto de reino q̃ seu fº Aluº
gl.ª emorgado de negrita

e Aluaro gl.ª de moura fº deste Ant.º de moura Casou com D. Caterina fª de
D. João de Lima dej ouue Ant.º de moura Ruy de Silua q̃ morreo
sem geração estor apor morte desta Mdr Casou com D. gironima fª de
Aguyra Cid.ão nobre e Conrrado de Lx.ª q̃ não ouue
geração

Ant.º de moura fº deste Aluº gl.ª Casou com D. Lº de Lima de menezes fe
de D. fr.º de Sousa Cogitão das guarda dej ouue Aluaro gl.ª de mo
ra q̃ morreo com el Rey D. Sebastião em Alcacere

Aluaro gl.ª de moura fª deste Ant.º de moura Casou com Ant.º Correa
gues fª de D. Lº da Silua do Conselho da Camara de Lx.ª e dez
guito della e serueto fralda emo diuello e he morreo sem fº

Pº de Moura fº 2º de Alu.º glz e irmãs de Ant.º de Moura e dos outros
Morreo Sem geração naindia com seu Irmão gonçalo Vaz de
Moura

Afonso telles de Moura fº 2º de Alu.º glz de Moura e irmãs dos
sobs foi snor de Louza e Meados M Caide Mor de Marvão Casou
com D. Eleanor fª do L.do pero diz daraujo de q ouve Ant.º de Moura
Miguel telles e frei Luis do espirito santo frade de S. Agostinho de q
fazem em Evora D. Elisa D. Margarida e D. Mª

Ant.º de Moura fº dest Afonso telles de Moura e snor de Louza e ne
tos como seu proj casou Casou com D. Luiza fª de D. Rodrigo lobo
fº de Cerdeira de q ouve jacinto de Moura q morreo moço e Duas
telles e Afonso telles q morreo menino e a 3ª dona Mª D. Ma
nor D. Margarida D. Ant.ª D. Luiza ouve Bertolameu Pº de Moura q
Anda na India e he Capitão de da Mão e morreo sem deixar geração
Cão foi este Ant.º de Moura Cativo na batalha de Bl Calera e D.
Mª q morreo estando 2ª feira em Sãs Bernardo de Portalegre

Duq de Moura telles fº dest Ant.º de Moura telles erdou a loza
de seu proj Casou com D. Luiza de Castro fª de D. Fr.co de Castro Senhor
da Zarroeja e de sua 1ª M.er Ord.e D. Izabel Enriquez de q tem
Miguel de Moura fº 2º de Afonso telles e irmãs dest Ant.º de Moura

Antonio de Moura foi q. dest. Home Casou Cõ D. Caterina de Cruz
fa de Fernão de Sousa Alcaide mor e Comendador de Zonbal q
Fora ja a Mulher de Ruj de siqueira de q ouue D.ma M.el de S.to
da Costa e dizois de D. Miguel D'almeyda

Aluaro de moura fo.o de Lopo Aluez de moura e jrmão de Cr.o de
Moura Casou Cõ D. Liana fa de joão falcão ouueo de q ouue
Lopo Aluez de moura M.el de mora fr.e de mora e de Branca M.el
de fr.e de Lagoa Alcaide mor de Mertola

Lopo Aluez de moura fo. de te Alu.o de moura foi Alcaide mor
dos sacos neste Reino Como seu pay Casou Cõ D. Caterina fa
de Nuno Barreto Alcaide mor de q ouue Alu.o de mou
ra e Morreo Menjdia Solt.o e João Aluez de moura e Miguel de
Moura e Nuno Barreto D. Liana M.el de Ruj Lourenço Zuzarte e
D. Urraca M.el de Diogo pereira e Morreo Menjdia estando Cõ

Jana Aluez de moura fo. de te Lopo Aluez Casou Cõ D. Costança fa
de Diogo mendes Vrrea de q ouue Lopo Aluez de Angola e Fran
cisco de Monteiro de moura depois de ser Casada Rey Vezy e as fas
de Casou Cõ D. Geronimo Henriques fidalgo Castellano e outros
de Soraõ Freires

Lopo Aluez de moura fo. de te João Aluez Casou Cõ D. Caterina fa de
Ruj Lourenço de Carualho e Zuzarte de q ouue João Aluez e Ruj Lourenço

Barreto q foi da Comp.ª de Jesus e D. Madanella freira em moura

João Alury de moura f.º deste Lopo Alury Casou C.º D. Elena
da Veiga f.ª de João Roiz da Costa de q ouue Lopo Alury de
moura e Ruy barreto e Geronimo da Silu.ª e baltar de frei Dom de
Melo frade do Carmo e D. Caterina freira em moura Casou 2.ª vez
C.º com f.ª de Affonso Tamegão e Cruzado de motacaria dam
ha de moura ouue Fil.º de clama Lopo Alury

Lopo Alury de moura f.º 1.º deste João Alury por morte de seu pay
deu Sua for.ª e teue entanguez Seruindo Elrei Com a Comenda Casou
C.º D. M.ª de Castro f.ª de D. Rodrigo Mel e da sua 2.ª m.er D. Felipa
de Castro de q ouue João Alury de moura e D. Felipa de Castro

João Alury de moura f.º deste Lopo Alury

Ruy barreto f.º 2.º de João Alury e irmão de Lopo Alury de moura
e teue entanguez Seruindo Elrei Com a Casou C.º D. M.ª de Sig.ra f.ª
de Simão Roiz de Siqueira e D. Isabel de Fonseca

Geronimo da Silu.ª f.º 3.º de João Alury irmão de Lopo Alury e de Ruy Ba
rreto

Lopo Alvrz de moura fº 4 de Joã Alvrz de moura e da sua
Qª Mulher Dª Mª Meio Irmão de Lopo Alvrz de moura e dos
outros

Migel de moura fº 2º de Lopo Alvrz Velho e foi Alcaide
mor de Sacy e Irmão de Alvº de moura e de jaz o Alvrz de moura
Casou com D. Mª fª de Diogo Lopz Juiz dos orfaõs de moura de q
não ouue fº

Nuno Barreto fº 3º de Lopo Alvrz Velho e irmão de Alvº de moura e
De migel de moura

Mª de moura fº 2º de Alvº de moura e irmã de Lopo Alvrz e foi
Alcaide mor de Sacy Casou Cº D. Leanor fª de Diogo de Sairro de que
não ouue fº e antes disso foi casada Cº D. Izabel fª de Ruy
de Sousa de que teue D. Izabel mulher de Jeronimo Correa Veador do infante
D. Brites duqueza de Saboya

Mª de moura fº 3º de Alvº de moura irmão de Lopo Alvrz e de te mel
de Moura Casou Cº D. Izabel fª de Ruy gomez da silua e Barroso e
ouue D. Brites mulher de jorge pinto de Ruy e por morte deste marido foi
Mulher de L. Ruy de pina e por morte deste 2º marido foi mulher
e jaz par Moreira de Sen Dargador e ouue Maioa Alvº de moura

O Ant.º de moura S.r de Ter.ª Fr.º de moura Caram Cr.ª D. Brites S.ra de
X.ptuão Caiado de Lug.s de Sousa M.el de moura, ed. Izabel S.ra Caram
Com.ª de Ç.ª D. Branca

Manoel de Moura S.r de Ter.ª Ant.º de moura

titulo dos Azeredos

D. Arnaldo de Baiam foi casado com D. Vfa f.ª de
Cume D. Egido a Valdez de Baiam donde Vem os gaedelhos tauoras
Mellos e Rebolhs destes não falamos e a D. graccia gozendo a Valdez

D. gozendo a Valdez f.º dette D. Arnaldo de Baiam e jrmão de Dom
gicio a Valdez de Baiam Cume de hua m.ª D. eguas gozendez f.ª de Dª
pnou de Liba do douro ede Baiam

D. eguas gozendez de Liba do douro de Baiam f.ª de D. gozendo a dol
Cez de Baiam foi casado com D. Vca Viegas f.ª de D. eguas ermigez
o bravo e D. gontinha Nuz f.ª foi o Mosteiro do freixo Cume dollad.
Pmigues Viegas destes não falaremos por f.ª sua linagem defeminte
e D. godinho Viegas

D. Godinho Viegas f.º de Eguas gozendez de Liba do Douro de Baiam
foi casado com D. Mª Soarez f.ª de D. Soeiro guedez e fundou no mo
steiro da Vargia e jrmã de D. Hoguenda Soarez e Camariz a tal ida
e sua emolla a Baio goudez e depois e Cume e f.º nolla adeixou
e por isto amatou D. Baio gouterrez dosthus e fundou Mn.º de hũ baer
f.ª era então adiantado por El Rej de Portugal e D. procozendo guedez de

gueles da jaunda q era parente do mto Cosegou

D. Paio godiz fo de D. Godinho Viegas foi Casado Cond.
fa de deg comu Do fo deg naõ falamo pq
fez geraçaõ q senaõ clamou Azeuedo e mais D. Mem pais Go
dinho Nuno pais Vide mais Velho q naõ deixou geraçaõ

D. Mem pais Pessoa fo de te D. Paio godi ejrmaõ de Nuno
Leiz da Vide Casou Co D. Sancha pais fa de D. Paio Calvo efes
em ella D. Po Mendes da Cunha

D. Po Mendes da Cunha fo de te D. Mem pais Pessoa foi
Notomado de Cemita Enofeito dos Vacos Co D. Rodrigo Froiaz e
fez ali grande feito e foi Casado Valenqueda Voiz comu della
Agomes pais da Cunha ed. Joaõ frz da Veiga q naõ falemo pq
naõ comu senaõ fa q foi Casada Com D. Mem Leiz de Britteiros
comu a D. Po Mendes Cad. fernaõ pis da Cunha deg tambem naõ fa
laremo pq naõ comu mais q outra fa q foi Casada Com D. Po gomz
Coutto comu mais a D. Paio Soarez da Cunha q comu fa Alvaro giraz
Conigo de Braga q naõ comu geraçaõ de stes pais q foi Casado Cu d. gio
Mendes de Vasconcellos fa de Rodrigo Anes de Bai. comu della
Duas fas q foraõ Casadas e comuerão geraçoes de ferentes Cabalo pais

Gomes paes da Teuide f.o de te D. Lourenço de Lemide e de sua mr
Dona Leonarda Coutinho foi casado com D. Costança Roiz f.a de Rodrigo Ca
mello de Vasconcellos e ffez em Ma R.o gomes de Lemide e gonsalo men
des e Duarte f.o foi Abbade de Rio Mao, e Catarina gomes e foi casada
com   Camelia gomes e foi casada com

Ruy gomes de Lemide f.o de te gomes paes de Lemide foi casado com
gracia Lopes f.a de D. Antonio de Lemide de Villa maior e de D. guamar da
Vargas f.a de Vasco peixoto

gonsalo gomes de Lemide f.o 2.o de te gomes paes de Lemide e irmão de Ruy
gomes de Lemide foi casado com Luiza Fernandes Coutinho f.a de Luis Carmi
neiro e dona de Ma

D. Luis Soares f.o 4 de D. Lourenço de Lemide e de sua m.r D. Violante de Castro
de q. atraz fizemos emção e irmão de gomes paes de Lemide e de joão pereira
Veiga como tambem fizemos dito de suso e D. Lourenço de Lemide e Luis
foi Abbade de Rio Mao e foi Conigo de Braga e Abbade de Calvos de Randim
e tambem Mestre Escola de Lamego e Vasco paes de Lemide

Diogo paes da Teuide f.o de te D. Luis Soares e irmão de Abbade e Conigo
Conigo de Braga e de ambos estes paes foi casado com D. Maria de Vasconcellos

de Valencellos f.ª de Rodrigo Anes de Valencellos defunto
a Ruj Vargues dazemdo, e Gonçalo Vargues dazemdo e duas
fijs. f.ª Fernão Soares d. Mecia Vargues m.er m.er g.ª de Affonso
Cotello e 2.ª Ver de Vasco Mir dazemdo

Ruj Vargues dazemdo f.º deste Vargo pays dazemdo foi Coll
do Cón.º D. Joana Vargues f.ª de Vasco Mir dalmela e de Enderinha
f.ª f.ª de Fernão G.ll de Cachim defunto

Gonçalo Vargues dazemdo f.º deste Vasco pays dazemdo e irmão
de Ruj Vargues dazemdo foi Casado com D. Virinçella Vargues f.ª
de Lourenço Mir dalmela defunto Diogo G.ll de Castro

Diogo G.ll de Castro em dazemdo f.º deste e Gonçalo Vargu
es foi Casado com D. Theresa Coella f.ª de D. João Soares Coello
senhor de Atenza do Couto defunto Logo dij dazemdo

Logo dia dazemdo f.º deste Diogo foi Cav.ll f.º de Gonçalo Conrado
em tempo del Rij D. Fer.do e D. João I.º foi senhor de Guian e de Gesa
e de outras terras Casou com D. Joana Gomez de Sylva f.ª de Gonçalo

de Gonçalo gomes de Silua Alcaide mor de Monte Mor o velho
de q̃ Deue ser Joaõ Lopes de Leuedo e q̃ foi morto Lopes dalmeida e Lo
pe dalmeida e Dº Lopes dalmeida e Luiz dalmeida e martindo Lo
pes de Leuedo e mrª Coelha mrª Eª de gonçalo anes de Sousa Pº dalmeida de
Monta negoa e de pois mrª de Alcº de Miua e d. Felipa dalme
da mrª de Luiz q̃ foi mulata Vedor da faz.da em Lx.a Rico home
mrª de martim coelho velho Pº dos filgueiras e por nome de Joana

Item lo pro diz q̃ o seu pedeo todo seus bens seiz por o mui estar
lo embargado em Lx.a e Vno Cerco de torres Pedras Reses mto pr
seus bens seruiço q̃ dos bens q̃ foraõ de Afonso de Beca

Joaõ Lopes de Leuedo fº lº del Rey e Lopo diz q̃ erdou a casa de seu
Pay Cerca Cº Dalmeida fª de Vasco Leytaõ Snor do ta de Leue
Diogo Lopes de Leuedo e Violante de Luem mrª Lª do Doutor Vasco
fi de Cuelena e d. Brites Cuelena mulher Lª de Vasco mi de Mello Al
caide mor de Couoa e de Castello de uide

Diogo Lopes dalmeida fº de Joaõ Lopes dalmeida erdou a Coroa de sua
Coroa Cond. Ines pereira fª de Martim q̃ foi de Crauallal e ouue
della erdeo Diogo dalmeida Fernaõ dalbuquerque e morreo sem gera
caõ Carou Ca Vel Cº d. Ines fª de gonçalo Roiz dabreu Alcaide

Alcaide mor de Muy, e da terra a Alury pr.ª Irmã do Conde de Talle
D. Nuno Alury pereira de q.m he D. Costança M.ª de Sr.ão de Ser
ma al.ª de Mor de Gimaraij e Corregedor mor del Rej D. Joaõ 2º

Diogo de Almeida f.º de Diogo Lopes de Almeida erdou a Casa de
Seu paj Cazou com D.ma de Vilhena f.ª de Sr.ão Rubim de Sendim
de Basto e de outros terraj, de q.m Diogo Lopes de Almeida, e D.
Lopes de Almeida e Dn.co de Almeida e D. Joana de Vilhena M.ª de Joaõ de
Vivs pereira Snor de Ferreiros, e D. Branca de Vilhena M.ª de Dn.co de
Sousa, e outras q.s Saõ Freiras, e por morte della M.ª Cazou com D. Tiburcio
de Mello f.ª de Vasco Mice de Mello Alcaide mor de Evora e de Castello
de Vide de q.m não ouve f.os

Diogo Lopes de Almeida f.º de Diogo de Almeida erdou a Casa de Seu
Paj Cazou com D. Leanor de Menezes f.ª de Henrique de Saa Al
caij de mor do Porto de q.m não ouve geraçaõ este Diogo Lopes
Pedro a Casa de Seu paj por de Mandado q.e foi dar em Castella
Pello Conde de Sua M.de

Lopo de Almeida f.º 2º de Diogo de Almeida e jrmaõ de Diogo
Lopes de Almeida erdou por morte de Seu jrmaõ de Saõ Joaõ de
Rej, o Douro aquiare gena Caza por amor q.e Sr.ª Freita Cor
D.ma Elisabet f.ª de Diogo foi em Crisaõ dos Contos de dita Villa de

Comendador do Subugal de Sancto Estevão foi Martim de Lemos filho de Lemos, e Diogo de Lemos fernam Coutinho ed. Isabel Martins de Diogo Soares de Serem de Lamego e Pero Lopes matarão os Mouros Em Arzila pelejando com Martim Botelho de

Ant.o de Lemos foi de Leste Pero Lopes de Lemos e Dona Isabel de Lemos foi Casou com D. Maior foi de Sisto da Cunha prior do Crato foi de Sancto Estevão Pero Lopes de Lemos e D. Diogo de Lemos e fernam Coutinho foi todos Reis Mataram Na Índia e joam Lopes de Lemos foi morreo depois de vir da Índia sem Casar nem deixar geração e Diogo de Lemos foi Mancebo e foi de Lemos Coutinho e D. Ant.a de Vilhena freira em Santa Clara do Porto e D. Martinha Coutinha freira em Braga ed. Isabel de Menezes e D. Joana de Lemos freira em Monchique

Pero de Lemos foi de Leste Ant.o de Lemos e deu as terras de Tavora ao de Rey e de Boiro Casou com D. Geronima foi de Sousa Mestre Sala do Reino de Sancto Estevão Martim de Lemos Coutinho e fernam Coutinho foi Falecerão Mancebos e Diogo de Lemos e D. Felipa Coutinha

Martim de Lemos Coutinho foi de Leste Pero de Lemos Servia de Rey de Capitão de Um Navio Nas armadas foi Morreo solteiro

Diogo da Cunha f.º de Vasco da Cunha e jrmão de Ant.º
da Cunha Cutinho e erdeiro da Coa deste foj Casou C.º D. Ma
Ma.ª de Sousa f.ª de f.co de Sousa demenezes Senhor da quinta de tajjada
Neto de f.co de Sousa demirando

F.co da Cunha Cutinho f.º Bastardo de Ant.º da Cunha e jrmão
de Vasco da Cunha foi ~~Abade~~ Abade de Mariz não Casou Com
D. Izabel de Mirada

Ant.º da Cunha f.º Vltimo de Ant.º da Cunha e jrmão de Vasco da
Cunha Casou em Mariz não Com.d

f.ª de Veiga

F.co da Cunha f.º 2.º de L.º Lopes da Cunha e jrmão de Ant.º da
Cunha Matarono em dio de Cuã prizurada pellos prjtos foi Ca
Sado C.º D. Ana pr.ª f.ª de Aires pereira de Sá e de Sousa não Cumeo

Diogo da Cunha f.º 3.º de L.º Lopes da Cunha e jrmão de Ant.º da
Cunha Morreo Solteiro e Cunhado Termino Cuã Comenda em tanej e
Casou C.º D. Brianda pereira f.ª de Diogo pereira de Sousa Pedro
da Cunha

Fernam Cutinho 8º ultimo de Dº Lopo dalmeida e irmão de
Antº dalmeida e do outro Carneiro Dº Diabol fª de gonçalo lanc
es do Porto Dey cume Diogo Lopes dalmeida q matarão na India
Gonçalo Vaz Cutinho q morreo em Roma detterrado, e Ruy gonçz
dalmeida q faleceo moço e o fernam Cutinho

Fernam Cutinho 9º de Fernam Cutinho Cia no ano de 606
em Barcadalinda

Antº dalmeida 10º ultimo de Diogo dalmeida defunta Lª Mz ejr
mão de Diogo Lopes e de Dº Lopes foi clerigo clerado e foi por
em Paxadar Dº em Barcadel Carlo quinto cume Cutando Di
ogo dalmeida e 9º Dalmeida ed. Cuy de Silveira freira em Beja ed.
Beja dalmeida freira em Arouca

Diogo dalmeida 9º Dº Cutando deste Antº dalmeida foi Comenda
dor da ordem de Cristo Coton Dº Catherina Cortim fª de jorge
Cortim de Cintra Dey cume jorge dalmeida e foi Comendador de
Sam Joam de Rodo e qual mataram o turco andando na gale
de molta e Sudre de Anta, Derrdo dalmeida q mataram o
Mouro Najndia ejorge dalmeida e Miguel dalmeida ed. Cuy de
Silveira e outros q morreram moços, cume Cutando Diogo Cutinho dalmeida
Antº dalmeida

Andre da Cunha f.º l.º de Ute Diogo da Veiga foi Casado na Ilha
Co.ª D. Izabel de Souza f.ª de Henrique de Souza de Mello que foi
na Ilha dos Açores Capitão delRey e pella Verba de seu Sogro Henrique da Ze
veda de Souza e Diogo da Veiga, e elle morreo degute de idade
no ano de 1567 e Vindo a Ilha foi Armigado e foi Sogro Cons
selheiro e Levantou o Doutor Joam de Souza de Mello, e a Leguas sahi
ção de seus Serviços

Henrique da Veiga f.º l.º de Ute Andre da Cunha

Diogo da Veiga f.º 2.º de Andre da Cunha e jrmão de Henrique
da Veiga

Jorge da Veiga f.º 3.º de Diogo da Veiga jrmão de Andre da Cunha

Diogo da Veiga f.º 3.º de Diogo da Veiga jrmão de Andre
da Cunha e de Jorge da Veiga

Fr.co da Veiga foi o Bastardo de Dr.te de Azevedo foi
Leo em Baixador ao emperador Carlos 5.o de Rodrigo da Ver
vedo Conde Co.e Celorico com Helena de Andrade sua
Andrada e de Francisco Prior de Prado, defunto Mn.el da
Veiga Coutinho Paulo Cou.tho diogo da Veiga Cou.tho D. Leanor de
Lima Freira em Aronca D. Ana de Azevedo foi Conde em Celorico Cou
M.el de Melmeida teve bastardo fr.e da Veiga foi ainda nojndia ou
de Conde Co.e D. Caterina peruira

Fernam Lopes da Veiga foi 5.o de Lopo dias da Veiga ejrmão de joão
da Veiga foi Comendador mor da ordem de Cristo e de Ilha não da
temos geração foi Naturada de Conjsta em polonque de tange

Ve

Lopo da Veiga foi 5.o de Lopo dias da Veiga ejrmão de joão
Lopes, e fernam Lopes da Veiga Conde Co.e Britis grace Cabe
Pais Criada do jnfante D. Izabel M.er do jnfante D. Luis
Morreo na Ferroleira de jerome Lopes da Veiga e joana
da Veiga M.er de fernam de Castro de Molgaco ejzabel da
Veiga M.er de fernam de brito de Cunha caldonca de Silua M.er

Mn.el da Veiga teue nojndia foi dis gradado em damas e Caa Ca
Dou Co.e D. M.a e morreo dem ter.o

Paulo d'Azevedo Coutinho foi do abito de Christo Servidor
Conde de Berta Egre Casou Com

Gonçalo de Viuar Contador de Elgiria Bastardo a Ruy gomez
d'Azevedo este Lopo dias morreo na batalha de Alcaçarquibir
Sante não morreo senão ficou em Cintra

Lopo d'Azevedo f.o 1.o deste Lopo d'Azevedo Casou com D. Isabel filha de
fernam g.lz de Miranda dey não ouue f.o este Lopo d'Azevedo foi
Senhor da ponte de Lor[illegible] Alcaide mor de Cintra

Ruy gomez d'Azevedo f.o 2.o bastardo de Lopo d'Azevedo foi Alcaide
de mor de Lamego Casou com Elgiria de Brito f.a de fernam dias de
Brito de cuja d.a ouue D. Izabel m.er de D. Joaõ de Castro per
o Conde d'Agarote este fundou o Mosteiro de monte mor el
Rey de freiras de m.a m.er de Joaõ de numez d'Elgiz de mor f.a de Braga

Lopo d'Azevedo f.o 4 de Lopo dias d'Azevedo elgiria de Joaõ
Lopez e dos outros foi m.o com Candeiro como tal o matarão os
Mouros em Arzila em tempo do Conde D. Pro

Luis dazevedo 5º quinto de Lopo dias dazevedo q̃ cazou com
Lopes dos outros foi Vedor da faz.da del Rey D. Joam o 5º Cazou
com D. Hellena f.a bastarda de D. Duarte e Conde de Viana
e 5º Capitão de Ceita de q̃ ouve Em f.a por nome D. Caterina
M.er L.a de Joam Coiz de Sia e 2º q̃ foi Al.e Coiz de mor do paço

Martim Lopes dazevedo 5º ultimo de Lopo dias q̃ cazou com
Lopes dos outros ouve a diogo dazevedo

Diogo dazevedo 5º deste martim Lopes dazevedo foi
Vedor da quinta dazevedo Cazou com D. M.a de Souza f.a de Joam
de Magalhaes e Mor Catherina de Abreu e Gaspar dabarqua
de q̃ ouve Lopo dazevedo e martim Lopes dazevedo e diogo dazev
Da q̃ foi Clerigo cap.o de Souza outro q̃ morreo Naindia
D. Duarte Anja q̃ Cazou com o Arcediago de Braga fernão pinto
q̃ ouve os Beneficios em Comenda e pouca morte com Enrriques
Pereira e D. Teresa q̃ Cazou com diego gomes dabreu e D. Ca
terina M.er de Lopo Borges

Lopo dazevedo f.o deste Diogo dazevedo naçeo da madeira
Co.a D. Izabel f.a de estevão anes do q̃ não ouve f.o de q̃m ouve
Eu Bastardo por nome Ant.o de santa m.a q̃ foi frade da ordẽ de
Sã.o Joã.o e Evangelista do Aleij

Martim Lopez dazevedo f.o E.o deste Diogo dazevedo e irmão de Lopo
dazevedo foi Provedor dos Cidos dantre douro emino e Ca
dado Co.a D. Izabel f.a de D.o de Castro de enfesno dallcunha de
Sangere de q̃ ouve este f.o D. Lopez dazevedo emigo e dale
Vedo e D. Beliza de Sa f.a bastarda q̃ foi dalamou Cronista dazevedo
D. Soliza Casou Co.a Alv.o f.a

Lopez dazevedo f.o f.o deste martim Lopez dazevedo foi tam
bem S.r da quinta dazevedo Casou em Viana Co.a D. Beatriz
de Jorge Pereira. Irmã do Couto de mandarefe de q̃ ouve Martim
Lopez e Duas f.as q̃ Casou Co.m Alv.o pinheiro Alcaide mor de Bar
Cellos por nome D. Izabel

Martim Lopez dazevedo f.o deste D.o Lopez foi tambem S.r
da quinta dazevedo Casou atro Co.m D. Joana da silua irmã
do dito Alv.o pinheiro Alcaide mor de Barcellos de q̃ ouve D.o Lopez

Manuel Lopes da Veiga e Jeronimo da Veiga q foi frade de
São Bento e migel da Veiga q foi Clerigo Abbade de gaya
Lopes q renunciou seu ho migel da Veiga e diogo da Vei-
ga q morreo mancebo e outro dos q foram q ainda, e duas
freiras de S. Bento do Porto e Cecilia q casou em Viana
e hu frade de S. Roe

Do Lopes da Veiga fo. de dute Martim Lopes da Veiga foi tambem
q. da quinta da Veiga casou com D. fa de Felipe so
Aires de Braga

Migel da Veiga fo q. de Martim Lopes e irmão do Lopes
e diogo Lopes foi a obra de S. Do. do galego e manuel da
q casou em Braga com felipe soares e Bento soares diogo da
Veiga q casou com D. fa do Licenciado
da fonseca e depois foi conigo de gerimarães

Diogo de Souza fo q. de diogo da Veiga e irmão do Lopes da Veiga e ma-
nuel Lopes da Veiga foi Clerigo e manuel Gaitão e Henrique de Souza
Aires da Veiga e da Veiga e jesuita da Veiga

Henrique de Souza e Gaitão fo de dute Diogo de Souza

Ruj dias defunto fº 2º e bastardo de Diogo de Souza jrmão
de Henrique de Souza

Pº de Souza fº 4 de Diogo defunto e jrmão do 2º defunto
e dos outros foi casado com D. Briatiz Cabral fª de Duarte peixoto
de Oliana defronte estes fº M.el de Souza Bernardo de Souza e fª de
Souza e Jeu de Souza e casou com Eu como baixo como bastardo x
Luão de Souza

Manoel de Souza fº 1º defunto Pº de Souza

Bernardo de Souza fº 2º de Pº de Souza e jrmão de M.el de Souza

Pº de Souza fº 3º de Pº de Souza e jrmão de M.el de Souza e deber
nardo de Souza

Cristovão de Souza fº 4º e bastardo de Pº de Souza e jrmão de M.el de Souza
e dos outros

O Doutor Vasco de Lucena foi Casado com Violante de Al
vim f.a de João Lopes de Lemos desq.e e do Doutor Gonçalo
de Azevedo e a D. Joana de Azevedo M.r de Rej de Mendonça e a Ca
tel de Azevedo M.r de Pelopo dias e Leanor de Muim e Celsa
Da Silua freiras, e por morte desta M.r Casou Co.l D. Branca de Sa
f.a de D. Fernando de la e T.e desq. não ouue f.os e esta D. Branca Ca
Sou depois com João Leit de Azevedo de Alcunha Loj, f.o do
Doutor Ruj fr.z do Conselho del Rej D. Duarte desq. naco de
arte de Azevedo Alcunha e Loj e d. Catherina com.a de ~~de este~~
~~todo~~ Mulher de Fernando de miranda e d. Helena M.r de este
não de Castro

O Doutor Gonçalo de Azevedo f.o deste Vasco foi Casou Co.l D. Cate
rina de menezes f.a e herdeira de D. Fernando de menezes e Roro
de q.e teue f.os Azevedo e d. Isabel de Castro q. Casou com Ant.o Correa
o de Barem este Gonçalo de Azevedo sendo de gouerno do Toro e M
Caj de Mor de Cunha

F.co de Azevedo f.o deste Gonçalo de Azevedo ordenou a Casa de Sua
Loj Casou Co.l D. Joana f.a de q.e f.os Casilhas sendo de Idade
e Vinte e dois foi Casou outra vez e de nenhua das mulheres teue
ue f.os e a Azevedo filha da Ponta do Toro vendeo a seu sobrin
Do Simão Correa Barem

Duarte d'Azevedo d'alcunha e foi casado d'Bronla de sa mulher
de q.e diguo de Diogo de miranda e digo mais de silva m.e de Vasco
de q.

Mais azevedos

Em tempo del Rej D. Afonso 4.to foraõ m.tos Conrrados fidalgos
Vasco gomes de Azevedo e seu jrmaõ gonçalo gomes d'azevedo

Vasco gomes de Azevedo foi casado com [illegible] filha
de [illegible] e foi 3.o terceiro Vay q foi mancebo
do Prior de Sam Cruz

Desta terceira Vargue d'azevedo filha deste Vasco gomes d'azevedo ou
ue de D. Fr. D. Fr. prior de Santa Cruz de Coimbra e qual foi casou no
me gonçalo Vaz d'azevedo

Este gonçalo Vaz d'azevedo foi do dito D. Prior e da terceira Vay foi
Jsen Ber da Louriñã e de outros terros e foi el Rej Mariz qual foi casou
Nesse Reino e qual foi criado d'ElRej D. Fernando foi
Mais alcaide mor de Torres Novas e Santarem foi casado com [illegible]

Com Dom Afonso foi de
Dom Alu.º g.º Lº de Lemdo e martim g.º Lº de Lemdo e dyte nas
Sabemos geraçaõ e Dianor g.º Lº M.or do Marisco de gonsalo Mendes
finado e dte gonsalo Vaz foi os foi Primeiro Comendador da
Vij

E Legitimaçaõ e dte e ta natorre do tombo no L.º Livro da Ley
tora nova delRej D. fernando fol.º 167

Alvaro de Lemdo g.º dte gonsalo Vaz foi casado com D.
Joneta Dandeyro fa do Conde dom Pedro D. Joaõ foi Dandeyro q
foi morto em Lx.ª por maõ de Nuno Dauis e dte Alu.º g.º de
Lemdo e seu paj gonsalo Vaz Morreraõ na batalha de Salado segin
do o parecer delRej de Castella por cuja Causa perderaõ tudo
os finados parte Leitor e porque Razaõ Senaõ Sabe mais de sua
geraçaõ Vejas e nosso Nobiliario donde se trata dos de Castella

Gonçalo Gomez de Lemdo jrmaõ de Vasco Gomez asimadito foi de
Jorge delRej D. Afonso 4.º e foi com elle na batalha de Salado e
foi casado com Mor Afonso g.º de
g.º Rej Gomes de Lemdo e Dianor Gomez de Lemdo molher do Almi
rante Mor Bertolameu pesanha que morte de seu marido foi co

Lemdo

Comenda de Ega da Monteyro de Santos e terça Correa 1ª M.ca de Vasco
Pirz de Mello e Antigo de Caide mor de Santarem em.l gomez da Azenha
Mulher de Joã Lourenço

Ruj gomez da Azenha 5º de Gonçalo gomez seu filho
Entrado em tempo del Rej D. Joã o 1º foi de Alcaide mor em Alen
quer Casou Com D. Gonçalo da Azenha

Gonçalo gomez da Azenha 5º de Ruj gomez da Azenha foi Alcaide
Mor de Alenquer Como seu pay e Mom.or do Cativo Casou
Com D. Eras de Cuia de Castello Branco 5ª de Gonçalo Vay de Castello
Branco Monteyro Mor del Rej D. Joã o 1º de 5 ouve a Ruj go
mez da Azenha e Lopo Vay gordo bve nome Monje e Cast.a de la Enue
da

Ruj gomez da Azenha 5º de Gonçalo gomez da Azenha foi Al
Caide Mor de Alenquer Como seu pay Casou Ruy Velez e não ouve
5os senão da de Ega e 2as filhas 5 ouve nome Margarida ao
Ja Ka de 5 ouve Gonçalo gomez, e Ruj gomez 5 morreo sem
Geração Cõ Patindia e Amelia da Azenha 5 Casou Com Dº de Castro
Alcaforado

Gonçalo gomez da Azenha 5º de Ruj gomez da Azenha foi tambem
Alcaide mor de Alenquer Como seu pay Casou Cõ D. Luiz de Mello

Com ines de mello f.a de diogo mouz do Caide mor de Sellus des
Cruz Ruj gomez Coutro q morreraõ

Ruj gomes dastemdo fo de te gonçalo gomes da Zemdo Vindo
a ho Caidaria mor ao Conde de Cantanhede Luiz dasilueira de Cazado
cõ D. Geronima Sarmz e fa de joaõ Sautista Sarmz e desteue gon
Calo gomez dastemdo e Ant.o dastemdo q foi Cauo na batalha de
Alcacere de q foi de Dir Semetue o Dostolo e fr.o da Zemdo q matarão
Naindia pelejando e joaõ gomez dastemdo q Logo Vaz de Mello q
foi frade de Sancto e Loj.o Luiz de Mello dastemdo q falleceu em napoles
indo p.a malta cõ m.a de mello freira em santa Clara de Lixboa e cõ
Ant.o da Silua q Cazou Com joaõ fr.co de Lejtar

Gonçalo gomes dastemdo f.o de te Ruj gomez teue gouco juizo de seu
Natural e Cazou e teue Vende e cem cr.os Vitij da Fonteoa f.o de fer
Nando do Fonseca de q Cruz Ruj gomez cõ m.a freira em santa Cla
ra do Lx.a

Ruj gomes de Zemdo f.o de te gonçalo gomez

Joaõ gomes dazemdo f.o de Ruj gomes e jrmaõ de gonçalo gomes foi
Aindia e Cazou cõ D. f.a de e teue Dacatã

Lourenço Gil da Veiga e Monteiro de Miranda f.º de Gonçalo Gomes da Veiga do Conselho de El Rei Nosso Senhor e Cavaleiro da Ordem de São Bento teve outros Comendas e não pode ficar, e uma Irmã Dona Isabel da Veiga e Gonçalo Gomes da Veiga e Moreira Navarro Sem geração e Isabel da Veiga e Castro Coutinho Freire de Andrade de Lencastre D. Maria da Veiga Maria de Sousa de Lencastre Irmã da Ave com as Armas

D. Inácio da Veiga f.º de Luiz Lopes Leite ordem de Comendador de Sempre Ofício Carlos Coutinho Isabel filha do Conde de Cantanhede D. Pedro Menezes de Sousa e Castro Lemos e Vasconcelos e Moreira Sem geração e D. Miguel Cerigo

D. Lourenço da Veiga f.º de Inácio da Veiga ordem também os Ofícios de seu pai Carlos Coutinho Isabel de Vilhena filha de João e Luiz da Silveira Capitão de Infantaria da Madeira de uma D. Inácio e morreu sem filhos na batalha de Alcoleve ordem o Almirantado e João da Veiga

D. João da Veiga f.º de Luiz D. Lourenço da Veiga teve os Ofícios e Mais erança e Comenda de seu pai por morte de sua irmã Carlos Coutinho e D. Joana filha de D. Pedro de Menezes Conde de Cantanhede de que teve

D. Isabel Cadena tres freiras em Sam Joam de Lyma e ad. Dona Maria de Menezes q foi Conssa D. Simão de Castro por morte desta Mrs. Cazou Com D. Brites de Mendonça filha de Dom Lobo amy Certeza e Capitão desta Villa de Castro d'Ezpo

D. Ezpo da Cunha foi de D. João da Cunha Cavalleiro do Hab. de Chr. de Sua pojca Comenda de Jormenda Crangro da ord. de Aviz

D. Ma. da Cunha foi segundo gomes da Cunha e jrmão de Rui gomes e de Ezpo Vaz Monjz e Viuante Cazou Com Genebra Sotilha filha de Rui gomes da Silva de Luz defunto de Rui gomes da Cunha e Adriana pra q Cazou Com Fernam Coutº pellenta e ouue Certado o Luis da Cunha desta Naçam Ezperalçam

Rui gomes da Cunha foi duto foi D. Ma da Cunha Cazou Com Dri atiz de Brito filha de Jorge Mendez do Rio e ouue della asi Com dazeue

do

D. Ma da Cunha foi Cazou Com Joanna de Boim filha de Ant.º de Boim de Luz defunto e ouue

D. Ma

Duarte Anrriquez de Lima per morte de sua Mãy Caeou Com
D. Anta Enrriquez f.a de Luiz de mendonça de q.m houue Rui go
mes de Sousa, e Ant.o de Sousa, e João gomez de Sousa q.e foi
Pad.e de Sousa frade de S.to Domingos e gonçalo gomez de Sousa
q.e morreo na India

Ruj gomez de Sousa f.o deste f.o de Sousa Caeou Com D. Margarida
de Gama f.a de Vasco de Gama de Lima de q.m não houue fil.os foi Cativo em
Alcaere e Comendador da ordem de Cristo

Antonio de Sousa f.o 2.o deste f.o de Sousa e irmão deste Ruj gomez de
Sousa e Caeou Com Dua f.a de Lu.s Tauares do Ruj de Ormuz mo
rreo na India sem f.os

João gomez de Sousa f.o 3.o deste f.o de Sousa e irmão de Ruj go
mes e dos outros foi Caualeiro do Abito de São João

Diz Jeronimo de Sousa no Liuro das Linhagens de Castella que
de bata dos Sousa q.e dom f.o de gonçalo Vaz de Sousa e morreo
em Aljubarrota por parte de Castella ficou da parte de Portugal
o Doutor João gil de Sousa q.e se pos a Castella e a gratificarão co
mo dele poim. E o sigiute

Juan gonçalez de Zeuedo Nombrole el Infante D. Fernando
tio del Rey Don juan 2º por Uno de los del Consejo que
Auduuiese Con el Dicho el Conde Mayor de Castilla
Ha Lose en La guerra de Antequera Contra Moros de que
de Uso quedo Como por Muerte del Rey Don Martin de Aragon
Lo embio ~~de Infante Con~~ Embiole nagel Reino gran
des Pesquisas sobre quien Lo heredaria Lo embio el Infante Dº
Antes Leuado de los Nueue juezes deputados para ello pa
que fundasen su Derecho Este Lo hizo aunque pasaron gra
des Alteraciones y Disputas y ja dellas a cabo Lauendad uno
Pares y Conformes determinaron el derecho de los Rey des
Aragon por tener de justicia a Infante Don Fernando
Asi fue Recebido e Coronado p.a Rey segun q todo esto
Pareçe por los Anales e por la Coronica del Rey Don Ju
an 2º en el Capitulo 113 Este Seyo Seyendo durante que Viuio
a la Corona de Castilla e muchos hechos y Seruicios fiziendo
Mouio dello Contra Dª D. Alfonsa hija del dicho Rey Don Fernando
a diego de Zebedo

Diego de Zebedo fue muy Noble Caballero en tiempo del
Rey Don Juan el 2º en el Cabo parte del Reynado de Don Enr

de D. Enrrique q̃ entro Conde en la Vega de granada
el año guerra a los Mouros y en la de Malega y a otros ca
Deu Con Doña Catalina de fonseca Eija del Doutor Juan
Alonso de Vlloa del Consejo del Rey D. Juan 2º e d. Maria
hij de fonseca Eija de Pedro Roiz de fonseca Caualleiro
y Fue Como parece genealogia e tuuo por Eijos a
Juan de Cebedo q̃ murio sin Sucesion en la de Herencia
Sobre el Arsobispado de Santiago Con Don Alonso de Ce-
bedo y fonseca pariente Eijo de Cebedo D. Aldonsa Mu
ger de D. Felipe Fenelon de Mos Cojo señor de Altamira
D. Mª muger de D. Pº de Luego padre de Alonso Roiz
de fonseca Cojo Eijo fue Don Pedro de fonseca

D. Alonso de Cebedo fue pariente e Arsobispo de Santi
ago en tiempo del Rey D. Enrrique 4 e de los Reys Catolicos
Por lado muy ensigne i de gran Valor Dexo en d. Mª de V
lloa generacion i Fuente a don Diego de Cebedo de quien Viene
Los Condes de monte Rey y fue Alonso de Cebedo o Rigo de
toledo

Don diego de Cebedo fue esforcado mui animoso Caualle
ro murio en salua siendo gouernad Contra el Rey de francia año

de 1496 Casó con D.ª Fr.ª la de Zuniga e Ulloa Hija de Don
de Don Sancho de Ulloa 2do de D.ª Teresa de Zuniga Hija de D.
Juan de Zuniga Señor de Monte Rey ed.ª Mª Sarave nieta de
Diego Lopez de Zuniga e de D.ª Luisa de Bivetelma Hija de Juan
Rois de Bivetelma Señor de monte Rey q anduvo en servicio del
Rey D. Enrrique Contra el Rey D.º Como parece por su Coroni
ca en el Año de 1 y ciete de Rui perez de Bivetelma i de D.ª
Juana de Toledo, fue Rui paez de Bivetelma Señalado Caballero
Hallose en la Batalla que hedio el Rey Abdelazen de Marroco
i en otras guerras Contra moros Como Consta de la Coronica del
Rey D. Alonso en el Capitulo 5y Hizole Notable de zaño tomo
Roi Rois de Cambria de quien esta Coronica Hace Mension el qual
Claro prodigio sin Resistir Rendir a los Jacobos el Rey del Campo
lleno de Heridas e declarandoles por Cuales y esforcados diziendo
No ser justo q el perdiese tan bueno Caballero fueras en Llanto
de Rui perez y Alonso fue de Mi ed.ª y Murio en Andaluzia Don
Alonso Diego de Monroi Nieto ed.ª Maior muger de forma gracia
de Zamabria todos Hijos de Garci Ruiz de Bivetelma i de D.ª
Mª Fernandez Hizo Alonso Fernandez de Bivetelma ed.ª Curia Mo
ger de D. Alonso Fernandez Corral de toro Lo qual Hacen Men
cion el Libro de Calcedonio del Conde D.º de Hijulo y 6 Libro
por este matrimonio q Hizo D. Diego de Zuniga con D.ª Juana
de Zuniga el Condado de monte Rey ind.º Alonso de Arebalo

de Azevedo Su Hijo Casou D.ª Ver.ª Con D.ª Fr.ca Con nol Conde D. Fer
nando de Andrada

D. Alonso de Azevedo Conde de monte Rej Casou Con D. Mª de
Mendoça Hija de D. Alonso Clemente 1º Conde de Barna Vente Fueron
Sus Hijos

D. Antonio de Azevedo
D. Alonso de Azevedo
D. Diego de Azevedo

D. Geronimo de Azevedo Conde de monte Rej Casou Con D. Ines
de Velasco Hermana de don Iñigo de Velasco Conde de Tabl.e de
Castilla Sobre el Estado

Luis de Azevedo Hijo de Luis de Azevedo ede D. Catelina de Son
ca Ca del Doutor Iuan g.l de Azevedo fue muj Buen Case
llero en las guerras del Reino de Granada engendro a D. Alonso
de Azevedo

D. Alonso de Azevedo Casou con D. Maior de Castilla fueron Sus
Hijos D. Luis ede Catelina Mugr de Diego Vazquez de Aguilar

Luys Conquillo De Luna de Azebedo erdeu el Mayorazgo Corou
Con Diego de Azebedo Eijo de Alonso Arcobijspo de Toledo dexo
Por Eija a D. Juana de Azebedo posse el estado i mayor dgo

D. Alonso de Azebedo Eijo de D. Alonso de Azebedo Patriar
Ca de Se Diego de Santiago fue Arsobijspo de Toledo gran gula
do muy Poderoso enoble enoble Eijo enrrique gen Mercedes a
Muerto Eijo dalgo q Le servian engendro en D. Juana primera del
D. Diego de Azebedo

D. Diego de Azebedo posse el Mayor dgo Corou Co D. Elvira de Azebedo
Estubo por Eija D. Juana de Azebedo

D. Juan de Azebedo posse el Mayor dgo Corò Con D. Pº de Sou
Sa Señor de Loeza al Eijo trato pleito entre ellos sobre
El Señorio i en esta sazon dura aun el pleito e Sea a Cargo de
Juan Con D. Dº Manrique Conde de Fuentes

Titullo dos Ataides

D. Martinho Viegas se presume dalgũ indicio mas não desertou
foi neto de Egas moniz filho del Rej dom Afonso enrriquez e.º de
Eu.º sen.º q̃ se declarou o Mor Viegas foj casado este D. martinho Vie
gas dataj de Coroa Cõ D. elvira Rom.º fil.ª do Alcaj de Rom.º q̃ depois en
toj ecome della e.º moniz depende ntes e egas moniz dataide e sen
Janeda moniz depontende q̃ Carou Cõ fernam pir.z dolguse dagujar na
Ceo martinho q̃ foi Alcaj de Leiria este martim fernandes fez ho-
Ma feito q̃ deu o Castelo de leiria ao Rej D. Afonso q̃ foi Conde de
Bolonha tendo feito menagem por elle ao Rej D. Sancho Capelo e
Cairão e não Caro o.s elle e y pela quinta da Rocha q̃ Redrou por outro
erdades e mujrindo noterno deveria o que feito Refeitio amel
e.s Herda os não devia

Egas moniz dataj de S.º deste martim Viegas não Carou mas
Obue em m.ª mãy de Recreança q̃ Fue por manceba ao Caualeiro Vie
gas de Ataide q̃ não ouue geracão e gonsalo Viegas dataj de

gonçalo Viegas dataide q̃ deste Egas moniz de dataj de Carou
Cõ D. Inês de Castro q̃ foi de fernam mendes de fonseca de que ouue gil
de dataj de martim q̃ foi de taide e joão de dataj de

Martim g.ves de taj de fr.co Lest.e gonsalo Viegas de taid.e Cast.ou
Co.e D. Madalena casou da Vila de Atrunq fr.a del Rej Joaõ Rej.e de Cuora
desq.e ouue g.il mur de taj.e

g.il mur de taj.e de fr.co Lest.e martim g.ves de taj.e de Cast.ou Co.e D. teue
la Vargues fr.a de Vargo mur de Rezende e de dona ml.r Vargues fr.a de
Vasco paes d'azeued.o e de D. m.a de Vasconcellos e ouue della

Martim g.ves de taide ouue ser fr.e del g.il mur de taid.e neto de
Martim gol.g apres fr.e que foi Co.e fidalgo m.to Corrado en tempo del
Rej D. Fernando e del Rej D. Joaõ 1.ro fr.e de taj.e de mor de Crauq.a e teue
por Castella Cast.ou Co.e D. Mecia Vargues Cou.ta fr.a de Vasco mur Cast.ro
el.o desq.e ouue este fr.o de Cuaro g.il de taj.e de Vasco fr.e de taid.e g.
Morreo Natom.e de Cuepta sem fr.e e foi g.or da Casa do infante
D. Enrrique e d. Isabel de taid.e m.r de D. Fernando de Castro. fr.e
da Casa do infante D. Enrrique fr.e del Rej D. Joaõ o primeyro e d.
Ysabel m.a de Q.os Vas da Cunha e Senor Langea e Causa

Caza dateugia

Alvaro g Er de taide fa de te Martim g Er de taide foi Conde da tougia e foi g.r da Cerca do infant D.z e depois ajo del Rej D. Afonso 5.to Casou Cõ D. gimar de Castro fa de D.z de Castro gr. de Castandl de q ouue ertes fos D martinho D. Joaõ D. Carlo de taide e D. Alvaro de taide e D. Isabel de Castro M.r do marichal Don fernando Cou.to Alcaide mor de Lindoll e D.z Celiga M.r de D. Jo ão de noronha Alcaide mor dobidos e D.z Inor M.r de gonsalo dalbuquerque Senhor de Villa Verde e D. M.a M.r de fernão de Souza de Caj de mon demonte e Negre e Cu fos Cartando g Seclamou D.z do g foi a Corte de Sendura

Martinho de taide fo de te Alv.o g Er de taide erdou a Casa chiu lo de seu paj, e foi Mordomo do infante fernando jrmão del Rej D. Afonso 5.to Casou Cõ D gimar de Castro fa de D.z de Castro g Er da Casa do infante D. henrriques g era Duu Vezy sua pre ma com jrmã g Foi ja M.r do Conde D. Alv.o Vaz d Almeda e della não ouue erte Conde da tougia fo e Casou Cõ dona Celiga de Menedo fa de Luiz g Lh M.de Lafaia Vedor da fazenda del Rej na cidade de Lx.a de q ouue D. Joaõ de taide

D. Joaõ de taide fo de te Conde Casou Cõ D. Brites de Silueira fa de D. Afonso de Elvas Conceg.o Conde de Penela de q ouue ao a fol.

Afonso de taide e D. Isabel de taide M.es 2.as de sirmão q.es da
Camara de Lobos q.e Capitão desta da Ma.am da Parte do Semdel
Coutras freiras e te D. João moreo he sua M.de em vida de seu
Pay fez e frade Eme de grande Vertude e perfeição não erdou
a Cora de seu Pay diogo Sogro e erdoa Sua f.o D. Afonso de taide
e D. Brites, M.er que foi de Gerinão de Horta, or.es da Abbadia.

D. Afonso de taide f.o de te D. João de taide erdou o terra de
seu pay e ouo Carou Cõ D. M.a f.a de fernam Lourenço da mina
feitor da Casa da jndia de q.m ouue D. Martinq.s de taide q.e moreo
e Cando se tomou o Cabo de Boa Esp.a erdou D. Luis de taide e
D. João e D. Carlos e D. Helena q.e Carou Cõ. Crispião de Lima f.o de
Simão da Cunha e D. Britis q.e Carou Com. Crispião de Brito não
ouue f.os e Carou 2.a vez Com f.o Gonçalo f.o de Ruy Gomes e D. Isabel
M.er de João de Brito e dode

D. Luis de taide e.o f.o de D. Afonso de taide erdou a Casa de seu
Pay Carou Cõ D. Joana f.a de Luis d'Ataide de tauora Senor do mo
gadouro de q.m não ouue f.os e por morte desta M.er Carou Cond. M.a
de taide f.a do Conde de minha D. Sancho de Noronha e por morte
desta M.er Carou Cõ D. Isabel de taide de q.e ouue Sobrinha f.a de
Crispião da Cunha e de sua irmã D. Helena de q.m ouue f.os q. morre
rão Meninos e te D. Luis foi Conde de Atouguia por morte de seu
irmão e foi duque de Aueiro e Viso Rey da India e defendeu goa ao da Cas
Cos. Eme em outros feitos

D. Alvaro g.l de Taide f.o 3.o de D. Affonso e jrmão de D. Luiz por
Morte de seu jrmão foi senhor da Caza de Tougia foi Casado com D.ra
de Castilha f.a de Luiz g.l de Taide de q não ouue f.m

D. João de Taide f.o 4.o de D. Affonso e jrmão de D. Luiz de Taide
foi Capitão de armas Vindo de Aca Morreo sem geração

D. Marco f.o 5.o de D. Affonso e jrmão de D. Luiz e dos outros
foi Casado com D.ra Lucia enriquez f.a de João Alz de Men
Donsa de q não ficou geração

D. João e D. Marco de Taide f.os de D. Alu g.l de Taide 1.o Con
de de Atougia jrmãos de D. Martim de Soraõ ambos Priores do
Crato Eu apud do outro

Caza da Castanheira

D. Alu.º foi 4 de D. Alu.º de taide 1º Conde da touta e irmão do Conde D. Martinho e dos Priores do Crato foi Casado Cº D. Leanor f.ª de Dº Vaz de Mello Conde da tallaja de q ouue D. Lº de taide e d. Mª pinheira e por morte desta Mª. Ca Tou Cº D. Vilante de tauora f.ª de Dº de Souza de cabra de q ouue D. Mtº de taide e outra Eu. Gastardo q se declarou d'Alu.º enta D. Vilante de tauora 2 Mrs. de D. Alu.º de taide de fora ja Mrs. de De Rui de Souza e te D. Alu.º de taide foi Casado Nade tauen tura do Duque e de Eu dos da Conciuracão foi por elRy em Ciado a sentarem onde estaua Cº mta gente q Cou dissimulacão se Colhi a pera tanto clamor te del Rey ode algu Leuantamento q Contra el Rey se soubeje logo se Colhe em o Castello Com a ex.ª dente Inaõ q estaua em Santa Clara e de Colhe se no dito Castello aq guais Couzas estauão bem ouerRadas e Colhimento desta S.ª a p.ra por meo della amer do Corro de Castella Secretario fo le q segundo fama tudo era Cencelado mas d. Alu.º desta de q da Morte do Duque foi aliuiado fogio p. Castella Cleuo Consigo Cento Cruzados e por outros [illegible] da dita Cõ juracão Retindaõ dado q augtos de seus feitos em Castella ondou Leruida del Rey 2º e depois q el Rey D. Mel Reinou Propriedade de d.º dito D. foi Cetemado a este Reino eternado a sua Conma estado enaõ sejam em Candeo de Leis portugue

Zes

§ Viaõ q̃ de Tiam § por suas grandes culpas e crimes naõ
auia de auer tal § anor

D. Lopo de tal de § Dom Lopo de tal de é de sua molher
Orador a Cortes de Leiria e Senor da Villa do Conde de Tal de Taja Sua
Alferes Dom Lopo de tal de foi Casado na Conjunçaõ e dezia
Ventura de Diogo e Dom Diogo e ouue os filhos q̃ auiaõ de ser
§ Dom Fernando Rei por § foi eggualhado em setuual § foi
Casado Com D. Leonor da Cunha dabreu § da de Diogo Vaz de Castello Bra
Com Senhor de Villa Nouua de Portimaõ de § ouue a § Fernando de Taj
De

D. Fernando de Taj de § Dom de Taj de § morreo eguar
dado § foi Senhor da Cartan Leira e Oronor e de Leiro por mar §
de D. Leonor Condessa de Tal de Taja Sua Molher foi Casado Com D.
anor de Noronha § da de D. Diogo Marão de Alvito de § naõ ouue
§ Dom

D. Lopo de Taj de § Dom de Dom Lopo de Taj de e da Sua Molher
§ D. Dias Conde de Tabora Senhor da Casa de seu Sobrinho D. Fernando

D. Fernando de Taide foi cõde de Castanheira
e Snor da Faz.da de Mej D. João 2º Com o que de Valeo
Mel.e e o de Dim.g e governou o Reino em seu tempo
Casou por Amores cõ D. Ana de Tauora fa de Alu.o pinz
de Tauora P. do Mongadeiro de q ouue a ley fo a d.
João e Morreo Moço e a d. Mel.e D. Jorge e d. Geronimo e
d. D. Lente e Casou Cõ D. Luiz de Castro P. do Conde de
de Monsanto e de Cas Caiz Montejro Mor e Alcaide Mor
em Lx.a e D. Joana de Taide e Casou Cõ D. Nuno Mel fo de Dõ
Rodrigue Senor de Tauey e de Cabeça e de Seruejra e d. M.a e andou
Loso e agora e Comenda de Vidigueira Mel de D. Carlos e d. gio Mar
e D. Madalena freire e d. Ana e Casou com joão Mendes de Vas
Conego fo de Alu.o Mendes de Vas Morgado de oe pur.as

D. Mel.e de Taide fo deste D. Mel.e de Taide ouue a Caca e Cõ
dado de Sur e Casou Cõ D. M. fa de Dg.o de Lagama Cen
de de Vidigueira de q ouue D. Ana e Casou Cõ D. Henriques
de Portugal e por morte desta M. Casou Cõ D. Brabora fa do
Marquez de Villa Vid.a de q ouue D. M.el e d. Mel.e por
Morte desta M. Casou S.a Cruz Cõ D. M.el de Vilhena de que ouue

Descende D. Fernando cap.

D. N.S. de taj de fo. deste D. Nuno erdeu a Casa e titulo desta
Caj Coreu Con D. Mª de Noronha fª de D. Diogo de Souza desf
Dume D. Nuno q morreo moço cad. Mel e desa fª q semutou p.ª
Na Cartan Cajra por nome D. Angela q por morte desta Mª Coreu
Co D. Gonçalo de taide fº de D. Henrique de Lerhuguel de que
Nao tem fº

D. N.S. de taj de fo. deste D. Nuno erdeu a Casa e titulo desta
Caj Coreu Cond. Mª fª de D. fº de Laguna Conde de Vidigueira
cad.ª desta Lª Mª

D. Nuno de taide fº do Conde D. Nuno jrmão do Conde D. Nuno
Cazado Co D. Ana fª de Cajra de D. Nuno de hirmão do Cond. Caj
quado a Caj de Mer de grimarães, trez de Casado dairo de que
Dume D. Jorge q morreo Mancebo D. Geronimo D. Bernardo q tuda
em Coimbra cad. Mª q morreo Solteira cad. fª. Cad. Mel q tuda
Studa em Coimbra Semutou frade No Convento de Cajros de que
se hirou a ser ta agora em Casa de seu Caj

D. Fernando de taide fº ultimo do Conde D. Nuno e desua 2ª Mª Cazado

Coll Com

S.ta de

D. Jorge de Tait de S.to e 2º de D. Ant.o 1º Conde da Castanheira e ir
mão de D. Ant.o foi Bispo de Vizeu Capellam mor de Lisboa de del
Cobora e do Concelho de estado del Rej D. Filipe 1º de gloriosa
gde e presidente da Mesa da Consciencia Ordens não deixou
filho

D. Jeronimo de Tait de S.to 3º de D. Ant.o 1º Conde da Castanheira ir
mão de dom Antonio e de D. Jorge Coll Com. D. Joanna de Silveira
de D. Luis de Sousa e depois de seu fallecimento casou com
o dito Antonio Jorge Coll Com. geralmente e sem mais nem
Castanheira
Com a Condessa sua Sobrinha

D. Antonio de Tait de S.to Cortando de Diamantes e irmão de D. Luis de
Tait de S.to foi enquartigado Coll Com. D. Helena de Castro S.ta de Jorge
Coll Com. em Crimão de S.to acrescentado do Cardial infante D. Affonso de que
Com. D. Diogo, D. Luis e D. João S.to foi Arcebispo e antes Comm. Cas
tando Diogo de Tait de Capitão S.to foi de Batalha com de Coll Com
S.ta de
Coll Com

D. Diogo f.º 1º deste D. Alu.º não teue geração

D. Alu.º f.º 2º deste D. Alu.º foi Arcebo de Lixboa e Cardeal e Inquisidor mor e antes de entrar Collegio Card.al Hieronymo de Castro f.º de M.el Pirez do Conselho de Fazenda e del Rey nosso S.r e delle teue geração

D. Antão deste f.º deste D. Alu.º foi Capitão de Cauallos e Coronel da Corte C.l D. M.a f.ª de Rodrigo de Moura e delle teue geração Ayres e D. Alu.º deste

D. Joaõ f.º 2º de D. Alu.º irmão de D. Alu.º Coronel D. Moura da Bodigueira e delle teue D. Alu.º Coronel e Vedor da Fazenda Condessa Anna de Vasconcellos f.ª de Andre Velho de Vasconcellos e de Catherina Priegue D. Anna de Vasconcellos foi Sr.ª do M.º de Niza

D. Alu.º f.º deste Coronel Fazenda Card.al Coll.º Fazenda nosso Senhor e de D. Anna sua Madre e delle não teue f.º

D. deste de Noronha f.º Gaspar do Alu.º e de Gaspar do Alu.º e deste de Noronha f.º Gaspar Velho deste e morreu Solteiro e D. deste e de Alu.º e de Margarida Freira no Mosteiro de Villa do Conde

Jaco de taide fº de dº e de taide Dº de taide de Viseu na Castanheira
e de Ell Corou Cº D. Vicente Mog.ra Cuº Conde da Castanheira de
q. teue fos fr.os de taide e Nel de taide Clerigo

Francisco de taide fº de dº e foi Caualeiro da Ordem de Cristo
Corou Conº de Seixo fa de de q. teue dº de taide e D. joana mª

Dionizio de taide fº de dº e fr.o de taide Corou Cº D. Joana
Dolmeida fª de Mel de Sª da Cunha Veedor e comendador do Conde
da Castanheira e de sua mer joana de Almeida

Nuno gil de taide fº 2º Senhor de D. Moade D. e de Egirmão
de Dº de taide Corou Cº Viabel de Bragança fª de Nuno alz
de Bragança de q. teue Luis da Cunha de taide, morreo ind.
Pª Aindia e Nel de taide e morreo naind.a Moteiro e tres filhos
dos quais Cuº de Seixa e dous morreraõ de Moteiros

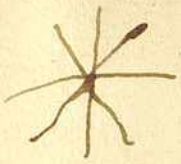

Taide de Outra Linha

Joa hatão agora por Nuno g.e de taide fº e.º elegeo sobr
Veiga ejrmão de Martim g.e de taide de q.º foi Compan
Eiro da Madre Tilha, e foi tambem g.e da Casa do infante d.
fernando fº del Rej D. João 2º foi dado aeste por dua com
do dito Rej o Morgado de gaião en santarem foi Casado Cõ
D. Maria de Mejra fª de fernam de Mejra e com ella gouerno
de taide Driaty de taide Mª de Martim de tamora e por tuiro nas
do Rej D. Afonso 5º e Caterina de taj de Mª de Nuno Mej
Carbo Caj Comendador de Castel Mudou o Campo de origue da ord.
De Santiago

Gonsalo de taide fº de Nuno g.e de taide Catom Cõ D. Israel de
Brito fª de Afonso de brito f. do Morgado. de Sã Lourenco de Lx.a e Cõ
to esteuão de Beja dey ao mesmo fº e de taide e armador g.e morreo
pelejando Com hũa Carraca nomar Sam geraldo e maiga d. Caterina
de taide Mª e.a de D. João de lima 2º Conde da Villa nova da Cerue
ra Dorta Egas de brito foi deyporada a Cõ Diogo fagundez Mx.
de Lx.a de q naceo João fogaça o Cidadão e Morgado de guiãos pa
ao de lima por este Casamento

outra Linha

Joaõ de taide fº 9º de gonçallo Viegas de taide e de Ines de martim
gº 2º de taide el.º e irmaõ de nuno de taide foi Camareiro mor do infan
te D. Joaõ fº de El Rej D. Joaõ el.º Casou com D. Briatiz fª de nuno gº
de Coruado e q̃ foi senor de pena Boa e ppriete Callamens ouue de joaõ
de taide de q̃ ouue entre fº 2º de taide Alu.º de taide e d. felipa Mª
de Nuno Mas de Castello Branco Almirante e Monteiro del Rej D. Afonso
o 5º. Alcaide mor de Moura e Branca de taide Mª de Joaõ de Sousa Co
mendador de Seruigra e Alcualade da ord.e de Santiago e bastardo ouue a
Alu.º de taide q̃ Casou em segundo con giomar Cajada Mª. orta e naõ
ouue fº foi este joaõ de taide Natural de Ceuta donde viinte e ser
Mou Camareiro

2º de taide fº 1º de este Joaõ de taide foi senor de pena Boa Casou com
D. Ines fª de Joaõ da Cunha senor de Sanjeiro de q̃ naõ ouue fº

Alu.º de taide fº 2º de joaõ de taide e irmaõ de 2º de taide foi senor
de pena Boa e alCaide mor de Aluer Casou com D. Mª Pacheca fª
de Lop.º Gº Mal.º Vedor da Faz.da del Rej D. João o 1º de que
ouue Antonio fr.º de taide e d. Margarida Mª. de 2ª de Diogo Mon.º
Alcaide mor de Cilues e d. Caterina Mª. do 1º Conde de Sandigueira
D. Vasco de Gama e bastardo Alu.º de taide q̃ morreo sem geraçaõ
e Sando de Natural da de Cazim e Cristaõ de taide q̃ andou naindia
e foi Capitaõ de Malaca e depois q̃ a de Mazagaõ e naõ foi Casado

Nuno frz de taide p.ª este Nu.º de taide foi senhor de gena Coua q̃ aver
deu por morte de seu pay D. Nuno de taide q̃ foi o 6.º Capitão de Cepta e la
Dou Con.ª D. Joana de faria S.ª de Antão de faria goarda Copa del Rey
D. Joaõ o 2.º e seu Camareyro pequeno deq̃ eu ao m.º N.º de D. Afonso
Ordeyro de D. Sancho de noronha S.º Conde do de mira e dipoys Carlos
Co.º D. fradique N.º Senhor de Salua terra e do Senhor N.º de D. Diogo de Cay
ro Negro Capitão de Ceuta este Nuno frz fez grandes feitos na guar
da de Afrika e forteou o Mouro da Costa e o meteo por dentro do Monte
Claro e Correo a Marrocos e por derradeyro morreo peleiando Con Coatro
cento deq̃ não deq̃ não escapaõ mais q̃ dez isto a conte seu Benefeyto
de ver na estoria dos Cazikes Nuno frz desinda de Cobrindo a Cepta de
poys de ter saquiado Eu adoar de ela Mouro Chamado Abenjamut e leuan
dolhe Catina Eua dos seus Mulheres por nome Zeto e mouro os foi fi
gindo e pindurando Como os outros q̃ seguiaõ deu nos Cristaos e meteu
Zeito q̃ Chegando Nuno frz Com deu Eua Lançada a ella garganta
q̃ Caio morta q̃ tenaua de abracado a grea de Camalla pus a ler
grande Colma e seaua portão seguro q̃ disse ao Senhor Afonso seu genro
q̃ se não matasse aquelles mouriscos q̃ se Cortaua no Cristaos mor
to Nuno frz ouue deferencas sobre quem seria gouernador e Vendo os mou
ros de paz em ta Conclusaõ deraõ nos nossos e mataraõ a maior parte e os
q̃ se Cazaraõ parecerão se q̃ nos aduares dos Mouros a riados de paz
os Cazarias Tele Coleraõ e tabido delles os q̃ ficara os mataraõ todos e só
se escapou hu

titulo Dos barrios

D. Arnaldo de Baiaõ foi Casado Cõ D. Vsta ounde Mad. gouerno
arades e naõ falamos por q ounde geraçaõ deste ounde naõ
A Guido de Arades de baiaõ

D. guido arades de Baiaõ fo deste D. Arnaldo foi Casado Cõd.
de ounde trouxe dous filhos que
fundou o Mosteiro de pao de boula de quem Vem os tauares e rades e
Mello Rebolho fi de naõ falamos ounde naõ o dito D. guido arades
A Mergedes

D. Suer guedes fo deste D. guido arades foi Casado Cõd.
de ounde D. Nuno Soares ouello
Maõ ad. Lugida Soares por sobre nome tainha foi Casado Com
Nem q Sa da Maia e de D. geraldo Mendes da maia e Tridade este
D. Suer guedes fundou o Mo da Vargea

D. Nuno Soares ouello fo deste D. Suer guedes foi Casado Cõ D.
Tuira terres fa de Turiz Sarna fundou o Mo de Vairaõ e ounde
ella Nuno Soares por trim.co

Este D. Nuno Soares foi Casado Cõ D. Mor pires troua fa de D. Soa
e erdeira fundou o Mo de Pedraes de naõ ounde a meiro nuno ouello

Neste Cº Gomez Nunez deste não falamos porq̃ ouuerão geraçaõ de
sorte q̃ ouue mais Annem Moniz e Rey Fas q̃ foraõ freiras

Aluoro Mendez barreto fº deste Mem Moniz foi Casado Conde Sancha
paes fª de D. Paio Viegas neto de d. egas moniz ojo delRey d.
Sancho Henriquez fº de Dª. sua fª ouue della aes teraõ frº barre
to egil frº bareto q̃ foi freire detemplo ed. Estemainda q̃ foi Casada

Esteuaõ frº barreto fº deste fernaõ gomez Casou em Santarem como
Não dezia ouue destaluaro Martim afonso barreto, eajaõ afonso
barreto q̃ foi freire detemplo, ea Paio barreto q̃ foi gaspo enaõ ouue
geraçaõ e ouue Coarton fª. a. q̃ foraõ Casados Conegas Sennor
Mordomo de fernaõ frº barbosa

Martim Afonso barreto fº deste esteuaõ frº foi Casado Com mª Lourº
fª de Ruj mendez de Chacim, deq̃ ouue duaro mirz q̃ foi Casado em
Serpa, e outro mirz barreto, esfonso mirz barreto, e agil mirz bare
to

Nuno mirz barreto fº mais velho deste Martim Afonso barreto foi
Casado Cº D. mariana fª de joaõ de teues senor dalanbuja deq̃ ouue
D. Briolanja q̃ Casou com Ruj gilz de peneira fº bastardo de Conde d.

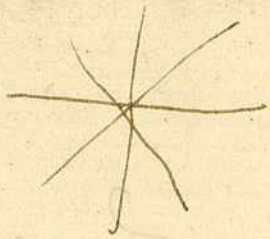

do Conde D. Gonçalo, e por morte delle M^o Carou Có D Brig^a da Cón
ſa de Rig e de Menelo por sobre nome Barreto deſ ouue aguas
de Monij Barreto e hu.^o monij Barreto

Afonso Nuñ Barreto ſ.^o 2.º de Martim Afonso Barreto jrmão de
Nuno Nuñ foi Casado Có D Iuianes ſſ ſ.^a de Gonçalo Nun Cou
ſo

Gil Nuñ Barreto ſ.^o 3.º de Martim Afonso Barreto e jrmão de Nuno
Nuñ e de Afonso Nuñ foi Casado Con d. Aldara Coutinho ſ.^a de Pero Coti
ſo senhor da Tanbuja e ouue delle Briatiz e Catherina Con.^a Dairo Coti
de Nauis

Mais Barretos

Gonçalo Nunes Barreto foi hu fidalgo onrrado em tempo
del Rej D. Afonso 4.º e del Rej D. Pedro foi Casado Con d.
Briatiz ſ.^a de plaguas e foi leuo de vernande
dos a Leo. deſ ouue adiogo e Gil Barreto

Diogo Gil Barreto ſ.^o de Gonçalo Nunes foi Casado Con D Vrraca Mendes ſa de
Deſ ouue Gonçalo Nunes Barreto ead. Mr de Gonçalo

Cagonsalo Gonsalo de negreiros q̃ mataraõ os Mouros em Ceuta

Gonsalo Nunes Barreto p.º deste Diogo 8.º foi Comtejro mor
do Algarue e Alcaide mor de Sarao, e pequo em Ceuta jmtam
taõ Cagente do Conde D. Pedro foi Casado Cõ D. Ines filha de
Cag.º ouue Fernam Barreto q̃ soltejro o mataraõ os mouros em
Ceuta, Cagonsalo Nunes Barreto, e joaõ telles Barreto

Gonsalo Nunes Barreto p.º deste gonsalo Nunes Barreto foi Al
caide mor de Sarao Casou Cõ D. Isabel pereira filha de Diogo pereira
Comendador mor de Santiago, e da Casa do Infante D. Joaõ p.º del
Rej D. Joaõ 6.º ouue Nuno Barreto p.º Barreto, Afonso telles Barre
to, e Fernaõ pereira Barreto e D. Ines 2.ª molher de Henrrique Mo
niz Alcaide mor de Celues ed-Isabel demenezes 2.ª molher de Egil
de Maga Roiz Snor da terra de Nouiega ed-Leanor Barreta molher de
Martim Afonso de mello filha de joaõ de mello Alcaide mor de Setu
e por sua morte foi Casada Cõ Gonsalo de Siqueira

Nuno Barreto p.º 1.º deste gonsalo nunes foi otro sim Alcaide mor de
Sarao Casou Cõ D. Leanor filha de joaõ de mello Alcaide mor de Set
ua, de q̃ ouue Rej Barreto, e gonsalo Barreto q̃ foi deste Reino au
sente em Napoles foi jrmitaõ, Jorge Barreto, e Alu.º Barreto e joaõ

D. joão de Mello Barreto ed. 1ra bll Mel de Mello de Castro do torrão
e Helena Caterina Mel de Lopo d'Hurtz de Mesma M. Caide mor desta
Cey deste Reino, e D. Felipa Mel desl.os da Costa de Tauilla
e D. Briolanja q não Casou

Rey Barreto 5.o deste Nome Barreto foi tambem M. Caide mor
de Faraõ e Veedor do faz.da do Reino do Algarue Casou c/ D.
Barra de Vilena f.a de Mel de Mello M. Caide mor desta Cidade e
Cume Nuno Leão Barreto 5.o Barreto D. Briatiz de Vilena Mel de
D. Enrique de Menezes g.or da Caza do Ciuel, D. Mel de Vilena Mel
de Diogo Lopes de Siqueira M. motaçel mor e senor de Landroal e g.or
D. Aindia, e D. Ca de Vilena Mel de D. Fernando de Lima senor de Bom
Joaõ este Rey Barreto foi pessoa de Bom, feito e Cal dos milhores
Cauelleiros de seu tempo

Nuno Leão Barreto 5.o deste Rey Barreto foi senor do Morgado de
Coentaina M. Caide mor de Faraõ Veedor da faz.da do Algarue Ca
Lou C. D. Liana de Milaõ f.a de D. Nuno Mel guarda mor del
Motaçel mor del Rey D. Mel senor de Salua tena de Magos, de que
Cume Rey Barreto gouerno Nuno Barreto 5.o Barreto q morreo de
teiro, em al Cadeue c/ Branca de Vilena 2.a molher de joaõ de
Castello Branco, c/ f.a da Veyga M. de D. joaõ de Broja Conde de Sita
Veo

de Siqueira, f.º do Duque de Gandia, e d. Joana d'Aragão M.ª de Jesus de Mendonça de Cunha e de Eça g.ª f.ª do Duque de Gandia, e d. Leonor 2.ª M.ª de Rui Barreto Coutinho e d. Brites d'Aragão M.ª de Xixo Telles de Menezes, e d. M.ª d'Aragão g.ª M.ª de D. João da Costa

Rui Barreto f.º deste Nuno Leão erdou a Casa de seu pay Carvoeiro de Brites de Silveira f.ª de D. de Menezes de Sant'arem de q. veyo Nuno Leão f.º Barreto, e d. Branca de Silveira

Nuno Leão Barreto f.º deste Rui Barreto e tambem Senhor da Comenda Mor de Tomar por isso passou o Morgado de seu irmão P.º Barreto q. Morreu sem f.º

P.º Barreto f.º 2.º de Rui Barreto e irmão deste Nuno Leão e Senhor da Carteira por obito de seu irmão ser tomado em morrer sem f.º foi Comendador do Principe de Spinalonga D. f.º de Bouça Cav.º do Conselho Cardeal de Castella donde o Principe seu primo o fez g.º de Carlos q. tem Quatro mil Cruzados de renda

Gonçalo Nunes Barreto f.º 2.º de Nuno Leão Barreto Cavalleiro irmão de Rui Barreto foi Alcayde mor de Soure Coronel Cond.º Morgado de Cem Donsa f.ª de D. f.º de Lemos Veedor da Casa del Rey D. João 4.º de que

Dez cumes Nuno Leão Barreto q̃ matarão em Madrid Soltejro, e dellenão
q̃ cou geracão, e D. Brites de Mendonça q̃ ta no Porto em Castella, e dona
Liz anor de Milão freira em Santa Clara de Coimbra Morreo este gou
Sorto nuno na batalha de Alcaere

Pero Barreto 2º de Luiz Barreto e irmão de Nuno Leão de Bello foi
Capitão de Praça em Tanger q̃ Lazindia Catou Cunha fa de Castro
fa de D. Luiz de Mendez de Vasconcellos mor, dez cumes Luiz Nuno Barre
to q̃ morreo Soltejro na Conquista de Manapotapa Com seu pai
e Luiz Nuno Barreto q̃ foi morto Najndia por Luiz Alures de ta
bora e por morte destes Catou Cunha D. Brites fa de D. Affonso de ta
de dez não ouue filho ouue bastardo a

Q̃ Manoel Barreto 3º filho de Nuno Barreto e irmão de Luiz Barreto q̃
foi deste Reino p̃a Napoles onde seu Mto feitos Caualeiros e
entrou em dous Cercos e em todos ganhou Mta onra em hũ Cabo de
Esquadra jrmitos nestal estado Viueo Mto Virtuosa Mte q̃ Quando o
Perguntauão p̃a q̃ se metera frade Respondia q̃ por não ter Amos nẽ
Criados Andou tambem Com o Conde de Feria de Cordoua em ita
lia foi Mto estimado de todos os principes desse seu aparelho ad.
Hugo de Mendonça e as Marquezas do gasto no Borgues de Cayri
Onde elle tinha feito suas jornadas emq̃ os ceos ortuna pola jase Com

Sem Dolor Contra Felicyce de oria dem Contra dotte algalez
Jorge dalmeyda Cerno foi D. Nuno Mrto e o marques de Gouvea
Irmão e o Jorge Rey tomado Como Conta delles guais

Jorge Barreto foi filho de Nuno Barreto e irmão de Rey Barreto e
e de Diogo Barreto foi Comendador da Tanbuja de outro Comendo
Coroou Cos D. Izabel Cout.te foi de D. Barco Cou.te Conde de Borba e depo
is 1.o Conde de Redondo, desemmu D. Guimar de Castro M.es de Vil
de moura Senr da Tanbuja e por morte desta Mr Coroou Cos D. Luiza
foi de D. Rodrigo de Noronha Senr da Tanbuja desemmu a Rey ba
reto S.to Barreto em.el Barreto e a Jeronimo Barreto, em.el Joanes e a
D. Ma e outros Herdeiros

Rey Barreto foi filho foi dette Jorge Barreto foi Comendador de
Villa Nova de Lodaõ da ord.e de Crijto Coroou Cos D. Izabel foi de
Diogo de Mello de Siqueiredo desf Não ouue foi e por morte desta Mr
Coroou Cos D. Jeronima de Caraçaõ foi de Nuno Leõ Barreto Senr
da Coarteira a Crijto Mor de Faraõ desf tambem Não ouue foi
e ouue Gallardo Mel Barreto

Mel Barreto foi Gallardo dette Rey Barreto foi Nuno de Crijto por
Capitaõ na Naõ Martyr Vinda e Vindo Segunda na Caleyra do
Sa

Esta barra foi casado com D. Isabel desta f.a de que não ouve
geração nenhua

Luis Barreto f.o 2.o de Jorge Barreto e irmão de Ruy Barreto

Nuno Barreto f.o 3.o de Jorge Barreto e irmão de Ruy Barreto e de
Luis Barreto foi ao Cabo onde viveu muito tempo

Jeronimo Barreto f.o 4.o de Jorge Barreto e irmão de Ruy Barreto
e dos outros Castro com D. Maria Pereira f.a de Nuno Botelho Tinoco
Pereira e foi de Coja Damina

Miz Barreto f.o 4 de Nuno Barreto e irmão de Ruy Barreto e dos
e dos outros mortos sem deixar geração

João de Mello Barreto f.o 5.o de Nuno Barreto irmão de Ruy Barreto e dos
dos outros foi casado com D. Ma f.a de João Rodrigues de Sousa Rey Senhor

Ruy Barreto 5º deste João de mello Barreto foi casado com D. Joana da
Veiga filha de D. Nuno Mal. Senhor de Alua tem de Mayo de 1598 huma
filha Martinha Nunes Barreto q casou com D. Joana filha de Vicente Ja
ques q queimado de 1600 casou com D. Melia q casou com Bernaldim de
Lanoya

Nuno Barreto 5º q. 8º de Gonçalo Nunes Barreto q. foi irmão de Nuno
Barreto foi Comendador de Castro Verde da ordem de Santiago casou
com D. Mª filha de Almirante Nuno Vaz de Castello Branco Alcaide
de Mer de moura de 1600 casou Barreto 5º Barreto q morreo sol
teiro, e D. Mª Mª de Henrique de Mello Alcaide mor de Serpa

Jorge Barreto 5º deste 8º Barreto foi tambem Comendador de Castro
Verde e depois de Almada casou com D. Joana de Alua filha de Fernam de
Saquerque Senhor de Villa Verde de 1600 Barreto ed. gromar Mel
de Seixas de Brito Comendador de Sanjoa e Dona Luiza Mel de Lopo
Furtado de Mendonça Comendador de Loulé ed. Mª Mª de D. 5º de
Seixa f. 278 Nobiliarchia Lusitana

Nuno Barreto 5º deste Jorge Barreto foi Comendador de Almada casou
com D. Paula de Brito filha de Nuno foi dantes Comendador de Sanjoa
Vedor do Mestre de Santiago de 1600 Nuno Barreto ed. Joana da Sil
va Mulher de Mel Telles Barreto q. he Liuro

Dº Barreto 5º deste Dº Barreto Casou a sua Vontade Com Dª Leonor
da de Sua jrmã D. Joana de Silua de q ouue Nome de Caterina
Na turaes dall Cubide q ouue Dª 1º q morreo Menino sem
Casar e Dª 2ª por nome D.
q se Casou a furto Com
gr.mo e q pousa em Lemos

Dº Barreto 6º q Dº Barreto e jrmão de Jorge Barreto Comen
dador de Crato Verde Casou Cº Dª Caterina Lemes fª de Nuno
frz da Mina Comendador de Panoyas Veedor do Mestre de Santia
go e de Sua Alª Mdr de q ouue Dª 1ª q morreo Menina e ora
Dentro Casada Cº Dª Ioana fª de Dº de Moura Alcaide mor de Mon
Vão e vnder de pousa em Miranda de q não ouue fº

Afonso Telles Barreto 7º q Gonçalo Nunes de Bellis e jrmão de Nu
no Barreto e Dº Barreto Casou Cº Brisuanda Pereira fª de Enrrique
Muniz de Bellis Alcaide mor de Alui de q ouue Lionarte Telles e ma
Noa Telles q morreo sem geração Raindia e Enrrique Muniz ed.
genebra Nuno Rei de Dª Dº de Lima fª de Duarte de Lemos

Lionarte Telles Barreto 8º q deste Afonso Telles Casou Cond. Mª
fª de Duarte Brandão Senhor de Vianna e Prouedor da Cazas
del Rey D. Joaõ 4º. de q não ouue fº

Henrrique Moniz barreto f.º 2º de Affonso telley e irmão deste Heu
Arte telley Carou Cas d. Mª de Mendonsa fª de Joaõ de Mendonsa Ca
Caõ d'Alcaide, defunto Hyrg Moniz e Affonso telley q naõ deixou
Geração Antº Moniz e Mel telley, e Paulo de Mendonsa ed. Hilaria
Ed. Ana ed. Hrmanda Pereyra freiry e Antão Bernardo de Serpa Ca
Eve ed. Margarida q foi Casada com Fernaõ Roiz de Castello Branco de
Coimbra Armador e provedor dos Almazens

Hyrg Moniz barreto f.º 1º deste Henrrique Moniz Morreo na
India Carou com D. Felipa de Mendonsa fª de Simaõ de Mendonsa
f.º Cap.de Mar e Torraõ, defunto Henrrique Moniz ed. Ana de Men
Donsa q foi Dama da Emperatriz e morreo sem Caar

Henrrique Moniz barreto f.º 1º deste Hyrg Moniz naõ foi Casa
do teue Hua fª Casada per nome Dona
Com Registo naõ parece de Casto de Louro

Ant.º Moniz barreto f.º 2º de Henrrique Moniz ouuto ejrmaõ de Hyrg Moniz
foi q Ant.º de Hindia Carou com D. Ana de Mendonsa fª de D. Juana
da Costa, defunto Henrrique Moniz e Affonso telley barreto e Diogo
Moniz barreto

Henrrique Moniz Barreto 1º deste Antº Moniz foi Comendador da Ordem de Cristo Casou Cº D. Maior Mel. fª de joão de Mendonsa Cosaº Capitão de Mazagão e de sua 2ª Mª de Sousa Antº Moniz Barreto ed. Elena Mel. fª Casou Cº Pistão de Mendonsa seu Primo Conjrmaõ Dº de Mendonsa Comendador de Mouraõ

Antº Moniz Barreto fº deste Henrique Moniz serue No armada

Afonso telles Barreto fº 2º deste Antº Moniz e jrmaõ de Henrrique Moniz foi frade do Carmo e depois de sua foi Caualeiro da ordº de Sanjoão foi tomado no galeaõ Trindade pelos Olandezes indo por Capitão delle na armada de D. Luiz Tajardo Morreo depois indo a Malta

Diogo Moniz Barreto fº 3º de Antº Moniz e jrmaõ de Henrrique Moniz e de Afonso telles foi Capitão de ormuz e morreo a Vinda no mar sem Casar nem deixar geraçaõ Vindo com Hey de Sa Olanda na nao Masteros

Mel telles Barreto fº 4º de Henrrique Moniz ouue 2 jrmaõs de Hey Moniz e de Antº Moniz Barreto foi g.or do Brasil Casou cõ D. Joana de Vilhena fª de Dº Barreto de se hum só ouue Afonso

Afonso telles Barreto e frei Mel telles q morreo mosso ed Mª de Mendonsa Mel de D. Jeronimo Mel da Cunha Cacalhao porteiro mer del Rej D. Felipe 2º ed Sancha ed Magdeira q ensantou D. Mta de Vida no mesmo Mosteiro ed margarida freira empra tal regra

Afonso telles Barreto fo deste Mel telles per morte destes seus jrs herdeiro desua fazenda e teue a Comenda de Aguiro da ordem de Xpo morreo sem Casar nem deixar geraçaõ

Jeronimo telles Barreto fo 2º de Mel telles Barreto e jrmaõ destes Afonso telles foi Jndia

Paulo de Mendonsa fo 4 de Henrrique Monizes Barreto jrmaõ destes Moniz e dos outros

Fernaõ perejra Barreto fo 4 de Afonso Nunes Barreto jrmaõ de Nuno Barreto e de D. Bento e de Afonso telles Barreto Cauallr da Ordem de Santiago fo de D. Afonso de Aguiar desembe d. Mª Mel que foi de D. Mel Caramel Capitaõ de Malaca e outro Bartolomeu Perejra Mel Barreto e foi frade de Sto Jeronimo e se chamou frej Agostinho

João telles barreto 2º de Lagoncelo Nunes barreto fronteiro
Mor de Algarue e 1º Alcaide Mor de Lafarão jrmão de Lagon
Calo Nunes barreto Casou com Dona Mª de Aragão filha de
Lopo de Aragão – de Lagoncelo Lu.º telles

Aluaro telles barreto filho de João telles Casou com Dª Isabel
da Cunha filha de Lagoncelo Correja Senhor de Ouro e minde Senhor
do Couto de Salzedas de Lagoncelo Diogo Alures barreto e João
telles e Christouão telles q morrerão solteiros e dona Catalina
Mel de Christouão de Mello Alcaide Mor de Leyra e fronteiro
Mor del Rey D. João 3º

Diogo Alures barreto filho de Aluaro telles de Lagoncelo Diogo
barreto q a Chronica del Rey D. Nel diz q matou em Alcamor
Coando D. João de Meneles foi tomar aquella Cidade q

Titulo de freires de Andrade

D. Nuno freire de Andrade foi Cõ fidelego galego junto de Caminha e foi Mestre de Cristo. Foi rico ho em tempo del Rey D. Pº e del Rey D. Fernando e com bastardo a Rey freire de andra de e comes de Clara mãi Mrª Soltejra foi Ajo del Rey D. Joaõ o 1º sendo Mro

Rey freire de Andrade foi dette D. Nuno Mestre de Cristo Casou Com Dª Mª Fré de Sousa foi de deg com ateresa denamiz foi Rico foi Sedamou D. tereja de andrade e foi Mrª de entenuõ Joam de mello Senõr de mello, e por morte deste marido Casou Confernando del urq Cabreira Al Cojde mor de Belmonte com Maj ad. Briaz de andrade Mrª de Fernando de menezes Senõr de Cantanede de jsabel de andrade Mrª de Bernardim Carbudo e genebra de andrade Mrª de diogo Borges Senõr de gestaco foi oº del Cobrio e Doñ Pº de Castro contra o guarniõ entregou Lª a, e Couse Mestre della e foi almirante de armada em tempo del Rey Fernando

Gomes freire foi dette firmaõ de Rey freire Casou Cº D. Leanor foi Cº Marjed Alu. ferreira Senõr de atura de santa Mª deg com ejoaõ freire foi dette gomes pagem del Rey D. Joaõ o 1º sendo Mestre de aui freire foi dette gomes pagem del Rey D. Joaõ o 1º sendo Mestre de aui

João freire 5º deste gomes freire e foi o que morreo no paço de Sevilha e seu nome em Vera Cruz em [illegible] Fad de Vasco Lourenço Alcaide mor de Viana e não teue filho e matou ma[illegible] e depois casou com D. Caterina de Souza filha de Martim Afonso de Souza ol. deste teue a gomes freire e a João freire e a outra tomada de Bugia com el Rey D. João ol.

Gomes freire 6º deste 5º de João freire foi senhor de Boa della e Lagoa e Olas e Brauanca casou com D. Isabel filha do marq. de Vallença com. ol. deste teue a Luis freire e a outro frei freire e a João freire e a D. M.a M.a e a [illegible] de brito diogo de teiuão de brito Alcaide mor de Beja este teue de ser o morreo no casamento de tan gente e quando veio a carreta este noite mãdou a mim e a pare Luis freire foi a Alemanha com a Rainha Catarina D. Leanor quando foi casar com Frederico

Luis freire 7º deste 6º deste gomes freire casou com D. Mecia da cunha filha de fernam dalua Alcaide mor do Porto gouernou Castel Rodrigo e o morgado de Boa della por ser inda parente o pay el Rey quis dar os terros a outro irmão e mais o de Lagoa teue della gomes freire e a D. Caterina mulher de Luis [illegible] de beneuento e a D. Caterina este Luis freire matou este Luis freire foi home muy voluntario e gouernou a sua vontade

Gomes freire s.or de Ter.te Luis freire Coronel D. Joana de Loura Roma
rico de Sousa M.el freire e dom freire e agarpar de Sousa e Lu
is freire e d. Cecilia de Loura M.or de D. grabiel Demenezes e d. gio
mar M.or de Melchior de Sousa Tavares foi este Gomes freire senor
Comendador de Soura e se Ter em dez Corto ouse te Redo

M.el freire s.or de Ter.te gomes freire foi tender Comendador de
Soura Coronel D. Brisida da fonseca f.a de agarpar de Nobrega de em
Bargador da Caza do supl.e Casa e de Sousa a joão freire e d.e de freire
e Moreo Rainha d. Catanea d. Paula freire e Cadeira e emjeiro
de aueiro

Joaõ freire s.or de Ter.te M.el freire foi tambem Comendador de Sousa
Sousa Coronel D. Melia da lumea f.a de M.el de macedo de Tenburgador
e Sancheler da supprecaza de Sousa M.el freire Andre freire e dio
go freire Luis freire Ant.o freire e mig.el freire e Amba Matavão na
India quando foi de Lumea e d. Jeronima d. Melia freire e em San
ta Clara de Coimbra e d. Fr.a em aueiro d. joana e Coronel Conjune
Mendes de Vasc.os

M.el freire s.or de Ter.te Joaõ freire jrmaõ de Ter.te M.el freire em aueiro da
Caza de Sua goj Moreo sem Casar dispar de ter ordado a Comenda de Sousa

Luis freire p.º 3 de Joaõ freire e Irmaõ de Andre freire e do
outro foi 3.ª vinda despachado com mostaça e cam o matarão
sem dejxar geraçaõ

Diego freire p.º 4 de Joaõ freire e jrmaõ do outro e tudo em
Coimbra e de foi dijfuntado da jnquisiçaõ por morte de seu jrmaõ an
dre freire foi senor e comendador desta Corsuca com dijferença
de D. Joaõ da Granilla

Gaspar de Souza p.º 5.º de gomes freire morreo vinda sem
Cazar e cume bastarda dona e foi casada com
de Mello

Joaõ freire p.º 6.º de gomes freire e jrmaõ de M.el freire, egas
par egas par de Souza cume de D. Iney de Souza abuo freire ca
Lexandre de Souza

Luiz freire fº deste João freire foi Capitão de Cauallos
de Sendeo no Congo Conº Mº e Sonso Coelho Conde D. Luiza fª de ma
Nesta Cou.to de Sª anne D. Luiz freire Mº de João de Silua e de
Leis dom Diego Coutinho

Alexandre de Souza fº 2º de João freire Irmão de Luiz freire
foi Capitão de Caual Coelho Cº D. Mª daraguão fª de Luiz Car
Neiro de Sª anne e Luiz freire foi este Alexandre de Souza Co
Mendador da ordem de Xpo e foi por Capitão mor de Cua armada
Em Portugal no anno de 1596

Luiz freire fº deste Alexandre de Souza Carneiro Conº D. Mª
Daqui he a fª de Christouão de Mello Portejro mor

Luiz freire fº 4º de Gomes freire Senhor de Sosa e irmão
de Mel freire e dos outros não se sabe deste geração

Nuno freire freire fº 2º de Gomes freire e irmão de Luiz freire Carneiro

Casou com D. Vlena f.a de Artur de brito Alcaide mor de Beja
de q̃ não ouue f.o por morte desta M.r Casou com D. Izabel de Alm.e
da f.a Castanda de Alu.o de Alm.e da Vereder da f.a de Alu.o de Alm.e
da Diogo do Infante D. Fernando e q̃ al Alu.o de Alm.e da Egi
pruou e foi ex.dejra de toda sua Casa e ouue della a Rey Freire e a
D.c Freire e Fernando Freire ed. Caterina M.r de Rey Logo de
edor da Tor.a da del Rey D. Joã 3.o ed. Leanor M.a de Jesú Cardeu
Jo. dalgo Castellano e depois da morte deste marido foi C.a M.r
de Fernão de Brito. Alcaide mor de Beja e por morte deste mari
do foi casada com D. Fernando dalmeida ed. M.a M.a de Aguilar
Cantoja Comendador de Loule ed. M.a M.a p.a de Diogo — e q̃ foi
gueira do mestre de Rey D. Joã 3.o ed. Margarida C.a M.r
de Alu.o de Sá Canta Comendador da Comenda de Vaqueiro com q̃
foraõ Freiras em Santa Clara de Estremoz.

Dom Freire f.o 1.o deste Nome foi de Izabel C.a M.r de Izabel foi casada
com o Marichal D. Fernando com q̃ foi natural de Castella donde
o Mataraõ foi casado com D. Tereja de Lima f.a de D. Alu.o de Lima
Monteiro mor del Rey D. Ma.el e ouue ad. Brites M.r de Alu.o
de Silueira ed. Izabel de Lima M.r de D. Fernando de Toledo de
Lauregaiba

Dom Freire f.o 2.o deste Nome foi Freire de Cauallejros
Maõ de Rey Freire Casou com D. Grimanda de Mello f.a de Alu.o No
gueira de brito de q̃ ouue ad. Leonor M.r de Lop.o de brito e ad. Izabel M.r
de D. Joaõ f.o de D. Sancho 1.o Conde de Lemira e ouue mais Catarina

Bastardos a ff.ª Freire q̃ Fua Note Matarão a espeta de Ilhoa em
Lx.ª per q̃ Namorara a Li e Com elle Eia Fernão Pirez de andrade
q̃ El Caseu de edelobarem e ouue maja a Ruy Freire q̃ foi Comẽ
dador de Santa e a Ilha da ordem de Cristo e Carou Con d. guimar fa
do Doutor Joaõ de Lomano de q̃ Naõ sabe q̃ foi Vieraõ

Bernal dim Freire fo 3º de Numo fi Freire e de sua 2ª mr. d. Eia
de Le jornaõ de Ruy Freire e mo Freire Carou Cº d. Ana mar
Ea fa de gil Mathoz Cidadaõ Onrado de Lx.ª de q̃ ouue ago
Nes Freire, cad. Britiz q̃ Carou Cº Diogo Moniz e Sinco fas Freire q̃
Na Con sei caõ de Santa Clara de Beja e por mo te deita mr. Carou
Cº d. fr. Ca fa de gonçalo d'Silua de q̃ al q̃ fa fora mr. de Cenri
que Moniz Barreto, do qual ouue Amaro de Freire e joaõ de Sil
ua cad. Madanala q̃ Carou Con Ruy Pereira Senor de Premeo
e d. Caterina d'Silua mr. de Ruy touaõ est. ueo de Alta. Sandelur
da Ilha de Sup. Ca caõ

Gomes Freire fo 1º de Bernaldim Freire e de sua 1ª mr. d. Ana
Carou Cº d. Felipa Nota de Ruy Lopo q̃ foi Vedor q̃ foi del
Rej d. Joaõ o 3º e de q̃ ouue Ruy Lopes Freire e Bernaldim Freire
cad. Ana Freire q̃ Carou Com pº de Lispe Mon Carmelo

Ruy Lopes Freire fo 1º de Gomes Freire passou a Ilha Com el Rej

El Rey dom Sebastiam a ffrica e com Me Cativou em Alcaçere Ca
Zou Cond. f.ª de fr.co nunz de Reja de que
Não teue fr.os

M.el freire f.o 2.º de gomez freire e jrmão deste Rey f.o 4.º foi
tambem Cativo na batalha dell Alcaçere e Comendador da ordem
de Rijo Cativou C.º D. f.ª de desuria de que
teue gomez freire

Gomez freire f.o 1.º deste Bernaldim freire

Manoel freire f.o 2.º de Bernaldim freire de sua 2.ª molher
D. fr.ca Meio jrmão de gomez freire e Cadarca f.º Clerigo e
Morreo Antes de ordenar

João de silua f.o 3.º de Bernaldim freire e de sua 2.ª M.er D. fr.ca
Meio jrmão de gomez freire e jrmão intiro deste Bernaldim
freire foi Aindia onde seruio bem Vindo de que ueio morto
sem fr.os nem delle geração

João freire f.o 3.º de gomez freire senhor de Roba della e jrmão
de luis freire, e de nuno fr.e freire foi m.to esforçado e sendo mayor

Co sendo Mayorasco de todos foi Senõr destas terras de ~~Seu~~ antepassados
Dos ElRej estimou querer Carlos Cõ D. Mª filha de D. Mel de Vascon
cellos Cõde de Penela de q̃ ouue a Simão freire de Perijo
cão freire, e D. Beatriz de Silua Mª de dõ Nuno Manoel de Co
Mendador de Almodauel ed. geimar freira 8ª Mª de Jorge Fur
tado Comendador da Pegueira e dor entrada q̃ de seruiu da ordem de
Santiago

Simão freire 8º 1º deste Joaõ freire foi senõr de Bola della Co
mo seu Rej Carlos Cõ D. Senor enriques filha de Fernam Nuñez Ma
Carando Capitão dos genetes de q̃ ouue a joaõ freire e a fernaõ
Nuñez freire e gomes freire ed. Vr Lante Anques Mr de D. Pe de
Souza senõr de Beringel Alcayde mor de Beja ed. geimar Enrriques
Mr de D. Simaõ da Silueira ed. senor enriques freira na Consi
saõ de Beja

Joaõ freire de andrade 8º 1º deste Simaõ freire foi senõr de Bo
la della Como seu rej Carlos Cõ D. Brianda de Vilhena filha de D.
Pe de Souza de q̃ ouue ad. Vr Lante enriques 8 Carlos Cõ Do
aõ freire por morte deste Mr Carlos Cõ D. Mª de Crasto
filha de D. Rodrigo de Crasto em Primeiros de q̃ naõ ouue filhos

Fernam Mz freire S.r e 6.o destes freires e jrmão deste jaõ freire
Carou Cr D. Anta fa de Sr. Pereira de Lemos senhor do morgado do
a sim del Capitaõ damira dessa cidade simaõ freire q morreo Cr
el Rej D. Sebastiam, outro assi. S. freire q morreo de Luz Lanças q
q ficaraõ em el Cantara Cando foi do dito Conde a Arnoldim
freire q morreo em fes Catiuo e joaõ freire foi monteiro mor do
Infante D. Luiz e Capitaõ de Cochim onde morreo e jaz em
India

Joaõ freire de Andrade S.r deste Fernam Mz freire e deu a cara
da Bolandeira por morte de seu hirmaõ joaõ freire foi senhor do a sim del
Carou Cr D. Gomez fa de Fernam de Abreu e Caualeiro de ordem
de Cristo el Rej ouue Fernam Mz freire e hey S.r freires em Santa
Clara de Cuora D. Joana e dona Anta

Fernam Mz freire de Andrade S.r deste foi joaõ freire senhor de Bo
landeira e Lagoa da Beira e ferreira e do a sim del Conde seu pay e
uo Carou Cr D. Isabel de Mendonça fa de Diogo de Sousa Caualeiro
da Caza da Supplicaçaõ e da sua 2.a Mr D. Margarida

Anto de Abreu S.r 2.o del Rej joaõ freire jrmaõ de Fernam Mz freire
foi feito em Coimbra e de enquisidor no Tribunal do Santo Of.o
da Cidade de Euora e ynquisidor nella

Sebastiam freire fº 9º de Jeraõ freire e irmaõ de fernam Mrz
freire, e de Mtº de Silueira e frade de Santo Agostinho

Gomes freire de andrade fº 9º de Limaõ freire e irmaõ de Joaõ
freire e de fernam Martz freire foi Comendador em Castro em dar
de dentro em Monte Alcere Casou com Dona Anor de andrade
fª de Nuno frz de Cardenz deste Limaõ freire e morreo donde
tendo sido Cativo em Alcere tendo a Comenda de Lupoj e nuno
frz e morreo na batalha de Alcere e Cristouaõ freire e morreo
em Madrid tendo Comenda depois de ter seruido el Rey fi
lipe e morreo nojuda e jaõ freire e frei Mtº freire frade de Nossa
Snra da graça e d. Henrriques Mtº de Rey dia gueira de Beja
Coutra freire na Cidade de Beja por nome d. Mtª Henriques

Joaõ freire de andrade fº de Diego Gomes freire Casou com d. Lui
za de Souza fª de Mel de Lacerda da Corga desta Cidade e foi
frei Cativo na batalha de Alcere e teue por morte de seu ir
maõ a Comenda de Santiago de Santarem

Cristouaõ freire de Andrade fº 2º de Jeraõ freire e irmaõ de Limaõ
freire foi Capitaõ de Cafim e teue emprender del Rey d. Affonso
Camiro e Cativo donde sayo por tres mil e trezentos Cruzados
e frei Casado com d. Vicente Lobo fª de Antº Lobo de Mesa e

O Cavde mor de Monsaraz q̃ foj Gouernador de Cepta
Vio delmada dest ouuidoj ao freire

O cõmendador de andrade fo. dette Cristouão freire e Coronel
D. Vilante enrriques sua sobrinha fa dej ao freire
de andrade senhor da Regadeiro seu primeiro Cunjado
Naõ ouue filhos depois da morte desta Mdr de que foj Coronel
Morreo D. Maria fa. dest. Snr. de Villanoua de Anjos de
que D. Vilante e Coronel ho deixou hũj de sua freira
Corregedor da Corte do Crime e del Rej Gouernador do Reino

O cavº freire de andrade fo. 2º dej ao freire q̃ morreo no
Se de Ourem, e fernando gomes freire senhor da Regadeira
foj em tempo q̃ foj Contador Mor del Rej D. Afonso 5º e
Regente de Portugal Coronel D. Isabel fa. de D. Duarte
Conde de Viana pr.º Capitão de Cepta de q̃ naõ ouue
fos por morte desta Mdr Coronel D. Leonor de Menezes
fa. de D. Gr.l de Meneses Veedor da fazenda del Rej D.
Joaõ 1º de que ouue dona Mdr de Fernando de menor q̃ foj
Marquez de Vila Real 1º Conde del Coimbra q̃ foj ou Come sua
Mãy

Titulo dos furtados Mendonsas

Afonso Martinz de Mendonça não deixou filho nem neto
algum de que se saiba ou tenha noticia, e por isso
se extinguio esta geração neste Reino.
Fernando Sequeira offereceo ao Infante D. Henrique
Ceuta, e por isso lhe foi dada a Capitania
de Ceuta no Reino de Fez, e foi o primeiro
Capitão que nella entrou, e governou.

Afonso Furtado foi Cavalleiro fidalgo, criado em tempo do Rey
D. Pedro, e do Rey D. Fernando, e do Rey D. João o 1º, e foi Capitão mor
do Mar de Portugal. Casou com [illegible] de [illegible]
Afonso Furtado e o seu não furtado de que não ha geração deste
Exercitou o officio de Escrivão da Camara delRey D. João o 1º, e o
foi pessoa de boa fama.

Afonso Furtado filho deste Afonso Furtado Capitão mor do Mar
foi Alcaide mor de Setuval, casou com Costança Nogueira filha
de Afonso Anes Nogueira, do Conselho delRey D. Affonso o 5º, e do seu Mordomo
mor, e filha de Elvira Gil de Moraes, e
Duarte Furtado, e Cristovão Nogueira. Com a dita Nogueira deixou de ser tio, e
sobrinho, por morte deste Martim Afonso Furtado, e
Cristovão Nogueira, Comendador de Alcoentre, e Valverde na
Ordem de Christo, Cavalleiro fidalgo, Commendador de Alcoentre, e Valverde na
Ordem de Christo, Cavalleiro fidalgo, do Conselho delRey D. Sebastião, e do seu
Mordomo mor, e Alcaide mor de Setuval, e

Joaõ de Mendonsa Cr.Caõ ad. Mg.a Mg.r Joaõ de Crito fo de Mem de Crito Senor dos Morgados de Saõ Lourenco de Xp.al e Santo Estevaõ de Reja como Varlanda ad Mg.a Mg.r do Ilo guarda Senor de Murca e Egoa Veney

Jaz a Coronica del Rey Dfernando de Portugal nat.al fl.ga
luia em Ltra. clou e Cadeyros fo tinha Cargo dos amancebados
que eraõ Elle era ptte Afonso furtado e outro era tenor Vargas
Pereira fo tambem foi anadel Mor dos Cutejros, mal se compa
dece ser fo de Capitaõ Mor do mar, Conter Cargo de amancebados
pello fo Naõ Conuem e a rematalaõ Note

Nuno furtado fo. de ute Alf.o furtado foi ap.e Contador mor del
Rei D. Afonso 5.o Conde Co. Senor de Silua fo. de Fernam Nunes de
Cauallos del fora ja Camareyro Com Martim Coreja Senor de Torres
de Moura, e de Sousa e Jorge furtado e Ant.o de Mendonca e D. Ana Comen
dadeira de Santos emj. do Snor D. Jorge Mestre de Santiago e duque
de Coimbra D. Ltra. del Mg.r de Ds. Pedro Castello Branco de Lauanda
Caro D. Joana freira em Santos Coutra q morreo em tomar de hu
dei as ute este Nuno furtado foi Morto em Cast.a D. Ana sua fo. e Comen
dadeira de Santos Mandou fazer os dos e mandou por em sua Ca
pella do mesmo Mosteyro e mandou fazer onrada sepultura do Laõ ma
neyra da em sua garda

Jorge furtado f.o de Nuno furtado Comendador de
Vij e da Entrada, da Egreja Casou Com D. Izabel da Cunha f.a de
João Cotinho da Al.e Caide mor e Vereador da Caza da Torre de
Ver de Matozinhos, de q.e teue D.ma de Mendonça M.e de q.e Ro
drigo Senor de Beloj, ed. Germana freira em Santa Clara de Cimbra Ca
Sou Com D. M.a de Souza f.a de Nuno de Souza de q.e teue Ant.o furtado, e a
fonso furtado, e Rodrigo furtado ed. Margarida M.e de Lop.o pantoja
De morte desta M.e q.a Casou Com D. Giomar freire f.a de João freire
Senor da Roda de q.e teue Lopo furtado, e Nuno furtado, e João frei
re q.e morreo naindia ed. Izabel q.e morreo Noviça ed. M.a freira em
Santa Clara de Beja, ed. Liana nas Elegas de Villa Viçoza, ed. Elena
Na Misericordia de Lx.a e outra Catarina Izabel furtada freira em Santo

Ant.o furtado f.o de Jorge furtado Casou Com D. Margarida f.a de
Afonso pires pantoja de q.e teue ejorge furtado, e Afonso furtado da
Cão dos de Lx.a e Gaturdo Simão de Mendonça foi Comendador de
Entrador da Egreja

Jorge furtado de Mendonça f.o de Ant.o furtado Casou Com
D. Lucia f.a de D.go de Souza de Caide mor de Beja Senor de
Vering.z de q.e teue Ant.o furtado, e Nuno seu geral Cão e Affon
so furtado, e Clerigo Reitor da Universidade de Cimbra e
do Conselho de sua Mag.de e D.o furtado Qualigrado de Cão de
São João, e não deixou f.o ed. Margarida M.e de Martim

de Martim de Castro do Rio senor de Barbacena ed. Vidlante
2a pg.ª de D. fr.co de Souza Sunhio ed. Ima freira na Bustisão de
Beja

Afonso furtado fo 2º deste jorge furtado fei clerigo e
Reitor da Universidade de Coimbra do Conselho decendo de suas
Mag.des em Madril Veio della 5a presidente da mesa da Bustiça
cia, fei Bispo dagoarda, e de presente o he de Coimbra e reforma
dor da Universidade

Simão de Mendonça fo Castro de Sn.to furtado fei arcidiago de
fei Eum.to Viagy e depois de Vir Caron Com.e dona Luiza fa de
de fr.co Mão o mesmo fo e ella Caron depois Com.a Castella
No fo nada mais aqui Com.o fo ley

Afonso furtado fo 2º de jorge furtado jmão de Sn.to fur
tado Caron Com.e D. Joana 1.a fa de Andre pereira Comendador de
Faitey, de fo mesmo Sn.to furtado, e Luiz furtado, em.el furtado e
Jorge furtado, Andre furtado, e joão furtado, ed. Margarida mdr
de fr.co de mello e Castanheda e ed. Melia mdr de Sn.to per
digaõ de goes e depois de Manoel Correa senor de Pelog
Sn.to furtado fo 2º deste Afonso furtado faleceo sem fo

Ruj Furtado fo 2º de Affonso furtado e jrmão de Sñr
tado foi Aindia e Cazou em Cochim Condona
nello e ej não ouue fo

Manoel furtado fo 3º de Affonso furtado e jrmão e jrmão
de Sñr e de Ruj furtado foi Capitão de Dio onde morreo Cazou
Con d- jrmã do Contador Mor Joã de Leme ej não te
ue fo

Jorge furtado fo 4 de Affonso furtado e jrmão de Sñr furtado e
Do outro morreo Naindia Solteiro

Andre furtado fo 6. de Affonso furtado e jrmão de Sñr furtado e
Do outro foi Aindia e foi Capitão de malaca Nestempo gouernou
de Ormuz Cerquarão e quella fortaleza desbaratou e prendeo e Andou
foi outro Mto feito de Valor não Cazou morreo Vindo da Aindia
Onde hindo ido gr. depois do ferido

João furtado fo quinto de Affonso furtado andou naindia Mtos an
nos foi gor de Angola Cazou e ej Con D. Madanela fr de Sñr
Nuno de Souza de ej teue fr. Affonso furtado de mendonça e outra Cazou naindia
Con D- da tude de ej não ouue fo e de presente he presidente da Camara da
Cidade

Exa

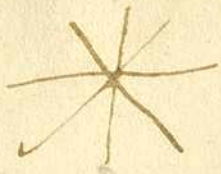

Luis furtado fº 8º de Jorge furtado e irmão de Ant furtado e ao
Fonso furtado não se lhe sabe geração

Caza de Jorge furtado

Lopo furtado fº 4º de Jorge furtado Velho e de sua 2ª mulher
Meio irmão de Ant furtado foi Comendador de Lobe da Ordem de San
tiago Casou Cª de Zuiga de q̃ teve fª de Jorge Cabeça de ferro e Jorge
furtado Nuno furtado e Gº furtado q̃ ambos morrerão na India e Jerº
de Silva q̃ morreo em Africa Dª Catarina de Silva mr de Andre Cal
deira Dª Joana freire freira em Lentos e Dª Lia Cal freire freira
em Abrantes Dª fª da de Silva q̃ morreo moça

Jorge furtado fº deste Lopo furtado foi Comendador de Conde da
Vide de Santiago Casou Cª Dª Mª de Tolledo fª de Dº Miguel Pereira defº
ouve Lopo furtado e Dº furtado q̃ se meteu na Companhia de Jesus
e Ant furtado q̃ morreo Menino e Eua fª de Luiza

Lopo furtado fº deste Jorge furtado he endeiro da Comenda de
Seu pay Casou foi Servir outra vez em Marrocos sendo Capitão Enrrique
Correa de Silva de Veio antes de a Cabar o tempo Casou Comª Dª Jo
ana de Moura fª de Christouão de Moura de quem teue Jorge furtado
Ant furtado e Jorge furtado e Casado Com Dª Brites de Lima fª de
Jorge furtado Casou Cª Dª Brites de Lima fª de Alvaro Pirez de Tauora
e Dª Mª de Lima

Pº Surtado Serviu Nas fronteyras contra Castella e Cargo Varios
vezes Morreu Sem Caza ~~Nem~~ teue Duas fas bastardas freiras em Sto Tirso
Rey, e Du fº bastardo q está Servindo Naynidia t

teue mayo dº Lopo Surtado de mendonca freyr Dua D. Brites
de Mendonca q he oje abbadesa em Tomar, outra D. Madana
de Mendonca q he oje abbadesa em Tomar, outra D. Madana
de Mendonca q he oje abbadesa em Tomar, outra D. Madana
Coimbra outra D. Joana de mendonca freira em Santa Clara de Lx.a

Jorge Surtado de Mendonca fº mayo Vello de Lopo Surtado de
Mendonca ẽ ordou a Cõmenda de seu pay e a Comenda de Tolosa dos
Cauall.os de Santiago Casou com D. Brites de Lima fª de Alvaro
Paes de Sousa de q ouue Lopo Surtado de Mendonca fº Unico e bas
tardo teue a freyr.a Surtado de mendonca Religiosa da S.ª ordem
de S. Fr.co

Lopo Surtado de Mendonca fº Unico Leite Jorge Surtado ordenado
na Cõmenda de seu pay e a Comenda de Tolosa de Cauall.os de Santiago Serviu em
Mar Zagrõ e Steue sendo Cap.am e Capitão general da Armada preza Seu
pay Victorias de alguas Com elle gr.os feitos em tempo de seu governo
e mo Cazou e ainda hou grande Valor Vindo fª Reino de Turcos Varios
Portos de presente he Mestre de Campo Noteiro da armada Real Cazou
Com D. Mª de Lara fª Mayo Vello de Sevr.a Barreto e de dona

de dillo Lop.o Sarlado de Mendoza por sua Mag.de que Deos G.de
do Rio grande do Sul Conselho Capitão de sua goarda e tem a gunte

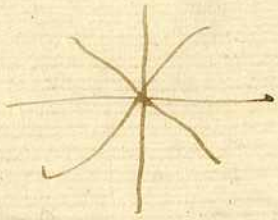

Pedro Furtado f.º 5º de Jorge Furtado Velho e irmão de Lo
po Furtado e d.or outro Cotrou Cond.or Izabel de Villena que
foy ja M.or de Eu de Embargador desg não ouue f.os

De Joaõ de Mendonca e Eu f.º 3º

Ant.o de Mendonca f.º 2º de Nuno Furtado 1º irmão de Jorge
Furtado Velho foi Comendador de Veiros e outras Comendas Ca
sou c.m D. Izabel de Castro f.a de D. Fernando de Almada Capitão Ma
dre Sa. de q houue a Luis de Mendonca Vedor de Mendonca q morreo
sem f.os Joaõ de Mendonca q de Mendonca q naõ deixou geraçaõ
e d. Costança f.a M.or de D. Antonio de Castello Branco e d. Maria M.or
de M.o da Silueira de q houue Vicente q ouue Gaitando Nuno Furtado e
Ana de Mendonca

Luis de Mendonca f.º dette M.o de Mendonca Comendador de Vi
ros Cotrou Cond.a M.a de Menezes f.a de D. Diogo de Menezes e Craueiro
de Cristo e ouue della Ant.o de Mendonca e Fernam de Mendonca e Ce
cilia de Menezes M.or de D. Ruy Dias Lobo

Ant.o de Mendonca f.º de Luis de Mendonca Cotrou C.m D. Ana de Castro f.a de
Fernaõ Telles Senhor de Vndaõ ouue Eu f.º por nome Luis de Mendonca
e d. Izabel de Castro M.er de D. M.el de Menezes q vinha à Cerca do Ca

com D. Luiza de Moura, onde Ex.ºs q morreo moço ed. M.el de Castro
e ene a comenda de seu pay e foi senhor de mantela

Fernam de Mendonca fº 2º de Luis de mendonca e irmão de Fr.e Ant.o
de mendonca foi Comendador de alcacia Vaua dacor deu de ambia
go Casou Co.s D. M.a de Noronha fª de Ant.o Lobo Alcaide mor de mon
Caro e conde de Ma d'Angera q Casou Co.s D. Joaõ de menezes e naõ ou
ue fº e 2ª Vez Com fr.ca de mello e d. Madanela, e foi por Capitaõ
Mor da India em ambas Segradeo d. Madanela Casou Co.s Ant.o de mello
de saõ paio fº de fr.co de Lampaio senhor de Villa flor e chacim

Fernam de Mendonca fº 2º de Ant.o de Mendonca Comendador de
Veiro e irmão de Luis de Mendonca Casou Co.s d. Ana de miranda fª
de Diogo de miranda e conde de Ma d. Branca de Mendonca q Casou
Com Luis de silueira seu primo e conde Gaspar de Ant.o de Mendonca -
Reitor da Universidade de Coimbra presidente da meza da Consciencia
e Fr.e Ant.o de Mendonca conde Ex.to Cavalleiro por nome fernando
Jesus frade de saõ fr.co em Salamanca e Dona fª freira em
Almoster

Joaõ de mendonca de Acunha e Ex.to 3º de Ant.o de mendonca e ir
mão de Luis de mendonca e do outro foi g.al da India por sua Cabeça
Casou Co.s D. Joana de aragaõ fª de Nuno Rois Cabreo Alcaide mor
de Seruiõ e conde de Ma Nuno de mendonca couto fª de saõ Jo

de São do Minguo e d. Brites de Mendonça freira em dito mosteiro

Nuno de Mendonça f.º de Dom João de Mendonça o qual foi Capitão de Tangere Casou Com D. Geronima de Sousa f.ª de Luis de Silveira de Menezes e de Soure f.º João de Mendonça Frade de São Agostinho e Lourenço de Mendonça q. he freire em Coimbra e Luis de Mendonça q. anda na Jndia

Lourenço de Mendonça f.º de Nuno de Mendonça E escrivão da Caza de seu pay Casou Com D. Maria f.ª de D. Fr. Luis de Noronha Senhor de Villa Verde de que tem Nuno de Mendonça

Nuno de Mendonça f.º de Lourenço de Mendonça E Casado Com f.ª Ferreira de Brito de Moura Telles de que tem Lourenço de Mendonça e Rodrigo de Moura Telles

Lourenço de Mendonça f.º de Nuno de Mendonça E Conde de Valdoreis Reino de seu pay E Casado Com D. Maria de Menezes filha de Dom Duarte de Castilho de que tem f.º

Duarte Furtado f.º 2.º jmão de hum Furtado q. foi Comendador de Touro da Ordem de Santiago e anda de mar em Cutejro Casou Com D. Genebra f.ª de Dom Cosme de Melo de Leide mar de Evora e de Castello de Vide de que tem

Dom Nuno de Mendonça e Afonso Furtado ed Cecilia m.er de Jaõ go
Mey Falcaõ ed. Margarida l.a m.er de Jorge da Silueira

Alu.o de Mendonça f.o 1.o deste Duarte Furtado foi tambem Comenda
dor de Tourraõ Carlou Co.s D. Briatiz f.a de Fernam Martins Comen
dador de Castro Verde e de Duarte Furtado q morreo Mancebo
solteiro e sem f.o q. saõ fruiro

Afonso Furtado f.o 2.o de Duarte Furtado irmaõ deste Alu.o de Men
donça foi Comendador da Cardiga da ordem de Cristo Carlou Co.s D. Vi
olante f.a de Vasco mui de Sousa e Eiclouro Capitaõ dos ginetes de
Dom Anrrique Furtado, e Enrrique Furtado ch.o de Mendonça

Nuno Furtado f.o deste Afonso Furtado foi Comendador da Cardiga
como seu pay Carlou Co.s D. Costança f.a de D.o Alvaro Cabral de q naõ ou
ue f.os

Enrrique Furtado f.o 2.o de Afonso Furtado e irmaõ de Nuno Furtado morreo
Mancebo sem geraçaõ

Fr.co de Mendonça f.o 3.o de Afonso Furtado irmaõ de Nuno Furtado e de Enr
rique Furtado Carlou Co.s D. Seuera f.a de Vasco mui mosso de Cam.a d.
Briatiz de Mendonça cad. m.a de Alua e d. Seuera sua m.er e por morte
deste 1.o marido Carlou com d. Diogo de Faro alcaide mor de Tauila

Do Cabeçal. neste Liur. fl. 496 titollo dos meneles e contra di
Dom Caron Cõde D. Rº de mello Conde de Atouguea q̃ aual Caron Cond.
Britij de mendonca Com. fr Cº de Sousa e ad. Mª da Silua Cond. duar
te da Costa

Caza de Mouraõ

Diogo de mendonca fr. 3º de Affonso furtado ouuio e dafua Mª
Meio jrmaõ de nuno furtado e de duarte furtado foi alcaide mor
de mouraõ a cabo a natomada dalamos Caron Cº de Britij soary fr Cº
Carta de fernaõ soary dal bugueria de fr Cº de mendonca Cº de
Mendonca e fr. de mendonca e Cristouaõ de mendonca e d. Izabel M.
De Rº de Silueira fidalgo Castellano traõ de Cº e Cadona mor
geida Mª de D. Jorge de Mello e a montejro mor ead. de Leana
Rª e do Duque de Burgança D. Jaime y contra freira em santa cla
ra de Cimbra e abbadesa

Joaõ de mendonca fr. 4º maj. Cº do dito Diogo de mendonca Caron Cº d.
Liano de Sousa fr. de D. fr. Cº de almeyda Cº do Vi.co Rej da India de fr. Britij
e Caron Cº D. fr. Cº de Sousa Vedor del Rej d. Mª e Caron Cº D. Duarte da Costa
e Cº do brazil

Fr. de Mendonca fr. 5º de Diogo de mendonca e jrmaõ dest fr. de mendonca

Foi Alcaide mor de Mourão Casou Com D. Teresa de Lima fª de D. Alvaro
de Lima Montejro mor (Veja se Nobreza) fl. 47 Verso desta Linha
de Mendonça, e hijstão de Mendonça ed. Lª de Mendonça esp. de Mendonça que
morreo moço, ed. Viana e Casou Cº D. Esp. Mel de Vilhena Senhor de Cella ed. 10
Ana Freira nas Cellas de Villa Viçosa e hua tarda d. Mª Freira em Santos

Diogo de Mendonça fº deste Alº de Mendonça foi Alcaide mor de Mourão Casou
Com D. Maior Mel fª de D. João Mel de Vilhena Senhor de Cella desta Linha de
Mendonça e morreo moço e sem Mel de Vilhena e morreo
Moço e esp. de Mendonça ed. Mª Freira nas Cellas ed. Janela Freira e Abbadesa
Na Conceição de Beja ed. Viana 2ª Mel de D. João de Mendonça Cacou ed. Teresa
de Lima e Casou Cº D. Fr. Cº Mel Pª de Cella

Fr. de Mendonça fº deste Diogo de Mendonça Alcaide mor de Mourão Como se
Vê Caiu foi Capitão de Mazagão Casou Cº D. Joana de Mendonça fª ed.
Lª da Granchey desta Linha Diogo de Mendonça e morreo Solteiro esp. de
Mendonça e Mel de Vilhena e morreo moço ed. Maior e Casou Cº D. Martim
Gonçalves Carreiro irmão do Marquez de Villa Nova de Portimão ed. Madalena
e Casou Cº D. Afonso Gonçalves Carreiro de Xerez de Los Cavalleiros ed. Brites
e Casou Cº D. Mel de Mello fº de D. Diogo de Mello

Lª de Mendonça fº deste esp. de Mendonça e Cº Leiro da Caza de Sua Mg. Ca
sou Cº D. fª de D. Mel de Mello desta Linha esp. de Mendon
ça Casou Dª Ver Cond. desta Linha Luiz de Mendonça Cironimo de
Mendonça ed. Mª de Mendonça dama da Rainha D. Luiza e se Casou com Cº
Lª Guedes Henriques Ribeiro Mor del Rey D. João 4º e desta Linha filho

R.º de Mendonca e Carvalho Cn.ª
Jo. de Monteyro

Mer. R.º de Mello deg.ão tem f.m carroz.as vy cõ D. M.ª de Mello f.a de
D. Paulo de Moura, deg.or Vedor da Fazenda de Mg.de m.r de Jorge de Athaide de Mello deg.or Li-
vro.

Jeronimo de Mendonca e Carvalho Jor. Cl.gado Nabrijsam Cunha prim.
de D.go de Sei prelo e Francisca de Mendonca forão aprendello eja e
ora gastado a Cartella

Caza de Cristão de Mendonça de Santa Clara

Cristão de Mendonça fº 2º de Dº de Mendonça e jrmão de diogo de Mendonça Carou Cõ D. Mª de Albuquerque de que ouue Dº de mendonça e D. Joana de Mendonça Mª de Rej gomes da Camª Capeiro mor del Rej D. Joaõ 3º foi Comendador de Mouraõ da ordem de auis e da Cristão de Camª ouue Manoel Joaõ de mendonça q morreo Cmel del Rej de Castella e deixou Luiza fª herdeira freira em santa Clara de Coimbra ed. Maior ed. Vlena freiras em santa Clara de Coimbra ed tereira freira em porto alegre e herdeira D. Izabel q morreo em porto alegre

Dº de Mendonça fº deste Cristão de Mendonça foi Capitão de Camª e Comendador de Mouraõ e Conselheiro do estado da India Carou Cõ D. Maria Vlena fª de joaõ de Mendonça Cauaõ e deste 2º Mª D. Vlena de mendonça e deste Cristão de Mendonça e D. Luiza de mendonça q Carou Cõ fº de Mello e D. Ca ed. Vlena e ouue o q morreo moço e D. Cª de Carou Cõ Luiz da Silua 4º Conde de mouraõ

Cristão de Mendonça fº deste Dº de mendonça tem a Comenda de mayorda de seu pay Carou Cº D. Vlena de mendonça fª de Henrique Moniz de Me e sua prima Com jrmão deste teue os fº seguintes

Lucas de Mendonça fº 9º de Dº de Mendonça e jrmão de diogo de mendonça e Cristão de Mendonça Carou em mouraõ Cõ D. Isabel fª de Dº de mendonça e Mel de Mendonça ed. Beatriz de mendonça dama de ouue Dº de mendonça e Mel de Mendonça

Dama da Senhora D. Catherina e de Lourenço de Lima da Camera de Elrey
Dom Pedro Branco Camareyro do Cardeal Infante Bispo de Euora e de Lisboa
Ama Dama da Serenissima Duqueza de Calonja e Margarida de Mendonça
a Freira em Santa Monica de Euora e Senhora já Casada com Duarte de Lima
de Brito por cima de que não teuera geração

D. Pedro de Mendonça Snor de Ste de Mendonça foi Comendador de Santiago
de Elrey Carlos Emperador e Rey
e não teue filho algum de Mendonça foi delegado e Regedor de
Castella e morreo

Fernão de Mendonça filho segundo de Ste de Mendonça e irmão de Pedro de Men
doça ainda Naindia

Ste de Mendonça por alcunha Manteiga filho 3º de Diogo de Mendonça e ir
mão de Fernão de Mendonça, e de D. de Mendonça foi Casado com D. Isabel de
Abreu filha de Fernão Rodrigo de Portocarreiro de Fajeda Camareyro del Rey D. João 3º
e seu Camareyro pequeno de que teue D. Maria de Mendonça Mulher de D. Ber
nardo Manrique Embaixador Mor e foi do Principe D. João Snor del Rey
D. João o 3º Regedor Casou 2ª vez com D. Joana de Silua filha de Martim de Silua
Comendador de Segura não teue filhos
e d.
e morreo Moço

Christouão de Mendonça fundador 4º de Diogo de Mendonça e irmão de
Fernão de Mendonça e do outro foi Casado com D. Maria de Mendonça filha de Lourenço
de Braga não teue geração foi Cauallo de armas onde morreo

Morreo enterrou-se logo - Logo Vai de Sampaio e Mello de Calvos digo
Com Simão de Silva

João de Mendonça da Cunha Calvão f.o 4 de Afonso Furtado o Velho
e de sua 2.ª m.er D. Briatiz de la Nagueta Valenciana meio irmão
de Nuno Furtado e dos outros Calvos C.es D. Elisa de Mello f.a de Vas
co Fr.e de Sás gaio snr.a de Villaflor e de outras, teve hu filho
Mendonça Simão de Mendonça e Nuno Furtado q morreo de tejro ed. Vi
sante M.el de Sirs de Sousa Comendador da Cacena de Santarem
D. M.a M.el de Henrique Moniz Barreto Mestre de Sines

D.o de Mendonça f.o de Fr.e João de Mendonça Calvão Cavou C.es D. Briatiz
f.a de Luiz da Costa de Abreu de q houve João de Mendonça e Jorge de
M.la de Luiz de Mello, e Afonso Furtado e bastardo da m.a de Mendça

João de Mendonça Calvão f.o de Fr.e Ant.o de M.a foi Capitão de Mala
gão e de Ceuta e Vedor da Infante D. M.a Cavou C.es D. Joana M.el fa
de D. M.el de Menezes de q houve M.el de Mendonça q morreo em a
Prica ? de Tejro Frei Ant.o de Mendonça frade de São Fr.co e provincial
e Frei Agostinho de Mendonça frade de Santo Agostinho por morte desta
M.el Cavou C.es D. Helena de M.a f.a de Diogo de Mendonça Alcaide
Mor de Mourão de q houve Diogo de Mendonça cd. Mariana M.el de Sá de
M.a e D. Maior M.el M.el de Henrique Moniz Barreto e d. Izabel de Mel
lo M.el de D. Pedro e outro q ficou em Cacem D. Joana M.el e outra freira
na Conceição de Beja e hum Bastardo Frei Jorge de M.a frade de Sto Ago
stinho e Prior do Porto ed. hua freira em Santa Monica de Lisboa

Diogo de M.ca fo deste e Joaõ de M.ca Calaõ e de sua m.er D. Elena
de M.ca foi Comendador da ord.e de Xpo Carreu C.o D. Mecia de me
nezes f.a de Jorge de Mello de Santarem de q naõ ouue f.os Esta sua m.er
se em Bar.a q.e a India e depois de ella q.a Remover Carreu c.o D. M.a da
Cunha f.a de Bar.o Rou.o da Ilha da Ter.a dr.a Pilota mor de Mocambique, e de sua m.er M.a Paez
n.al de Mocambique; de que teue ao bram.o de Mendonça m.er de M.el de Sousa da Sylua
Jorge de M.ca fo 2.o deste m.o de Mendonca Calaõ e jrmaõ de Jorge de M.ca
e dos outros foi Capitaõ de Tangere Carreu C.o D. M.a de Silueira f.a de Ber
nardo Corte Real Alcaide mor de Tauira de q ouue Diogo de M.ca e hu.o de
M.ca q morreo Moço e D. Madalena q morreo moça ouue Eua f.a Carreu
de Freira no Conu.o de Xp.a

Joaõ de M.ca fo deste Jorge de Mendonca e dona Caza de sua g.ae e
Comendador da ordem de Xpo Carreu C.o D. Luiza de Moura f.a de Fernaõ
Roiz dalmada prouedor da Caza da India de q ouue fr.co de Mendonca Jor
ge de M.ca dom.o de M.a Christouaõ de M.ca fr.e de dez Agostinho co
pos q morreraõ Moços fr.es D. M.el de Silua e D. fr.co e

R.o de M.ca fo mais Velho deste Joaõ de M.ca e de jro da Caza
de sua g.ae da Comenda

Luiz de Mello fo 3.o de hu.o de M.ca de jrmaõ de Joaõ de M.ca e de Jorge
de M.ca

Affonso Furtado fo 4.o de hu.o de M.ca

Aluaro de M.ca fo Caualeiro de hu.o de M.ca jrmaõ de Joaõ de M.ca
e dos outros

Simão de M.da f.o 2.o de Joaõ de M.da Cacaõ e 1.o jrmaõ de Ant.o de M.da
foi Comendador e Alcaide mor do torraõ Carou Londona Ana f.a de
D.o de M.da de Britto defronte Bernardim da M.da e Morco na India
Joaõ de M.da tambem La morco e Nuno de M.da e M.el de M.da
e D. Helena M.a de Ayres moniz Carneiro

Nuno de M.da f.o 1.o dette Simaõ de M.da

M.el de M.da f.o dett.o Simaõ de M.da foi Comendador de Borba da or
dem de Aviz Carou Cou.l D. Vilante f.a de Alu.o Pertenes juiz da mi
za e Desembargador do Civel defronte Simaõ de Mendonca Caru
D.a Vel Cou.l D. M.a Henriques f.a de Jeitor de Siqueiredo Alcaide
Mor de Borba defr.o

Simaõ de M.da f.o dett.o M.el de M.da

Titulo dos Limas

Fernão de Any de Lima foi Cavalleiro mo. Comendador de galego de Nabcão q̃ veio a este Reino em tempo del Rey D. Joaõ o 2º aquel o 1º Rey deu as terras de Val de Rey e de Loura e de outros erdamentos o Conde Dº D. Henrique de Castella q̃. foi de Joaõ gomes de Castella Alferes mor do dito Reino D. Joaõ de Lemos Alcaide Moor de Lima de q̃ Fernão teue geraçaõ e o Li anor de Lima

Liondel de Lima q̃. deste Fernão de Any de Lima erdou a Casa de Lemos q̃ foi q̃. foi Conde de Villa Nova de Cerueira Casou Cº D. Leonor da Cunha q̃. foi filha de Alº. da Cunha Senhor de Tancoso e de Lemos D. Joaõ de Lima e de Alº. de Lima, e Fernão de Lima e de outra da Cunha e de Rodrigo de Mello e Fr. Henrique, e de Brites de Castella q̃. foi de Mr. de D. Gracia de Castro Fernão do Conde de Monsanto D. Alº de Castro e de ma Mr. de Vasconcellos q̃. foi Condessa de Penamacor Senhor da terra de Basto e de Izabel de Castella mr. de Joaõ q̃. foi de Souza Senhor da Ceiceira e de Palhaõ e de Ines Mr. de Diogo Lopes Pacheco e ouue de abrir Senhor de Pegalhaes e depois Mr. de Fernando de Souza da Cotefeita Senhor de Terres de Rosas, e ouue Cartas de Portugal em q̃. foi Lima Abbade de Creveiro e tanbem ouue Cartas de Portugal em q̃. foi de Lima Abbade de Creveiro e tanbem e outros Beneficios

D. Joaõ de Lima q̃. deste Lionel de Lima erdou a Casa e titulo de Lemos q̃ Cerou Cº D. Catherina da Tride q̃. foi de gouernos da Tride e pola qual erdou o mor gado de Bezerá de cuja terra e q̃ ouue D. Fr. Lº de Lima e de Diogo de Lima e outros q̃ foraõ de Lecabo e pormorte desta Mr. Carou com Joaõ Lima e outros q̃ foraõ de Lecabo e pormorte desta

Con.d. Izabel fa de Martim de Mello Senõr de Mello desoune d. Ri
q.e de Lima q. Teste ysteira coune Euá bel tarda por nome d. Iza
bel q. Caroun Cõ Eu fidalgo Castelhano por nome jorge ferreira de
q. Nasceo jorge de lima q. foi pay desp.to Gaspar de lima q. foi Ve a
dor do Rey

D. Fr. Bel tima fo deste d. Joaõ de lima ende a Carta e titulo de Cõ
de q. Caroun Cõ d. Izabel de Noronha fa de d. Joaõ Dalmada 2.o Cõde de
Abrantes q. ouue d. Joaõ ed. Catarina 2.a m.er de Joaõ Corr.a de Sa
ed. Iney m.er de Sh.o de Sa fo de Joaõ Corr.a de Sa q. foi por Caroun
o dito D. fr Bel Cõ d. Beliza de Menezes fa de Enrrique de Menezes
q. naõ ouue g.s ouue Gaspar de d. Sh.o q. Caroun em q. Izabel enaõ ou
ue geraçaõ

para q. fala a pun de d. M.el de Noronha M.el de Dionél de Abreu Senõr
Dor Egualados

D. Joaõ de lima fo deste Bel Conde D. fr Bel foi tambem Bel Conde de
Caroun Cõ d. Iney fa de Joaõ Corr.a de Sa q. foi de mar do Porto de q.
ouue ed. fr Bel de lima ed. Izabel de Noronha abba desa de Alcoen
Coimbra e outra freira Nomynno Mo tejro por nome d. Elena e d. Be
liza freira em Villa do Conde e outros

D. fr Bel de lima fo deste Bel Conde D. Joaõ Caroun Cõ d. Britis de Cal
dena fa de D.go de Cal Caldena Carneiro Secretario del Rey D. Joaõ e de Su
de Cal Jardim q. ouue d. Joaõ q. Faleceo mo ed. Iney m.er de Luis de
Brito Mo q. Senõr do Morgado de Saõ Lourenço de Ex.a e Santos teuas

Os ferrão de Meja e governete Caramuto gerou o Cundado de Obidos

D. Diogo de Lima 5.º do Nome do Conde D. João 3.º do Nome e 5.º
Conde D. Caterina de Noronha 5.ª D. Diogo foi Embaixador de
Roma e Governador das Armas de Entre Douro e Minho
Vedor da Fazenda e Conselheiro de Estado e Governador
e Capitão Geral de Angola e morreo
solteiro em Mangalor Vindo da India e. Simão Gonçalves
India

D. Mel de Lima 6.º deste D. Diogo de Lima Caza Cond.ª de Vª Cabeça
de Vaca 5.ª de D. Rodrigues Castelhano de Nação Criado da Rainha D. Catarina
e depois foi Vincente das Armas de Diogo de Menezes e Príncipe D. João e depois
Mel D. Cecilia de Mendonça era goarda roupa da dita Rainha de Lima
D. Diogo de Duarte e D. João e Simão Monteiro Rainha e D. Fr. de Lima
Clerigo Cantor de Cruz diputado da Mesa da Consciencia e Mores
sem Fr. e D. Catarina de Faria e Menezes e D. Joana de Lima Mel de
Martim Afonso de Miranda Camareiro Mor do Cardeal Infante Dom
Henrique e D. Maria Freira Nazareth de Stª D. Isabel Freira Nossa Senhora
Monteiro

D. Diogo de Lima 5.º deste D. Mel Cabo Cond.ª D. Mel Coutinho 5.ª de Martim
Afonso de Souza Senhor da Terra de Gouvea Vedor do Duque de Bragança
Casou com D. Mel D. Duarte e D. Joana Mel de Lima 6.ª e D. Maria
Maria Freira em Vila Viçosa por morte da Mel Cabo Cond.ª D. Mel de
Gois 5.ª de Barbadão de Gois com D. Fr. de Lima e D. Mel

D. Mel de Lima 5.º deste D. Diogo foi Capitão de Ormuz e Lua morreo Solteiro
e se Enterrou no Cargo de Cruz

D. Duarte de Lima f.º 2º de D. Diogo irmão de Dom.º de Almeida de
de Caravedo do Monte Negro da ordem de Christo foi g.ª da
Prima onde morreo estando ja Leuis sem deixar geração

D. Fr. de Lima f.º de D. Diogo de Lima e de Dona Britis de Goes
Meio irmão de Fr. D. Duarte e de D. Dom.º Seruio entrou na ordem
de Christo foi Andeiro por Capitão de Sua Nao e Vindo della a tendo sido Capitão
do Norte e feito outro Mr.to Seruiço Fadou Moiz a Comenda de Jom
Martz de seu irmão hũa Vagado na Capitania de Ormuz e outra
Capitania de naus de Viagem

D. Joaõ de Lima f.º 2º de D. Diogo de Lima irmão de Dom.º de Lima
Coronel D. Britis f.ª de N. Mel.z de menagem goardarora
do Infante D. Luis de Gouuea D. Diogo q morreo solteiro e ad.
Lionel de Lo

D. Lionel de Lima f.º de Fr. D. Joaõ de Lima Coronel Vianna
f.ª de Diogo de Camdo de setuual anno ouue f.º

D. Fr. de Lima f.º 2º de D. Joaõ de Lima irmão de D. Lionel Coron
Cõ D. Joana de Tauora f.ª de Joaõ gomes de Lemos senhor da horta e outras
terras f.ª por nome D. Britis foi Casou com estaçaõ Grandaõ f.º de Luis Gran
Caõ

D. Alu.o de Lima fo 2º de nome e 6º Vizl.º Visorei da Villa
Nova de Cerveira e irmão do Bispo de S. Joaõ foi Monteiro mor
delRey D. M.el Casou Com D. Violante Nogueira fa de D.or Gomes de
Lima e de D. Joaõ de Alu.o e Morreo sem fo e D. Joaõ e terceira
Lima M.el de S. Leonardo de Caide mor de mourão e D. Eliza
de Lima M.el de Rui Freire de Andrade e depois 2a M.el de Jorge de Sal
vejra e D. Caterina M.el de M.el Lobato e depois de Rui Lopes de Sa
ana Mulher de Joaõ de Saldanha foi Monteiro mor do infante D.
Fernando

D. Joaõ de Lima fo Dette de Alu.o foi tambem Monteiro mor Cmo
seu pay Casou Co D. Ma fa de D. Landeja fidalgo Castellano
Comendador das enhadas e depois de Alua e de Joane de Alu.o D.
Duarte D. Affonso e Morreo na India de Ultro e de Caterina Mulher
de Rui de Brito patricio Capitaõ de Malaca

D. Alu.o 3º Casou Co D. Ma de Loyde fa de Jorge de Loureiro e fa fora
M.el de Dff.o deixa de sua Jnne D. Joaõ

D. Joaõ de Lima fo Dette de Alu.o de Lima

D. Duarte de Lima fo 2º de Joaõ jrmaõ de D. Alu.o morreo de Ultro Com
Jeronda na Conta de Cambaja

D. Afonso de Lima f.º q.º de D. Alu.º de Lima Montejro Mor jrmão de
D. João Colon C.º D. M.ª f.ª q.ª de Fernam f.º de Egua Senor do Crato
Cojro Defunto D. Miguel ed. Joana de Lima

D. Miguel de Lima f.º deste D. Afonso de Lima Maturou o mouro em
Marrocos sem f.º e delle não ficou geração

Fernam de Lima f.º q.º de Gijon de Lima C.º Dei Conde de Villanoua de
Cerueira jrmão de D. João e de D. Alu.º foi Cojro Mor del Rey D.
João o 2.º Alcaide Mor de Gimaraes Casou C.º D. Catanna f.ª de Diogo
Lopes de Sequeira Senor d'Alterej e Aguiar defunta Diogo Lopes de Lima
Colon João ed. Jeronimo e Morreu sem geração Natural de Egoa e
D. Izabel M.ª de Rej Cabeça ed. M.ª M.ª e Leon.ª Lopes de Sequeira
Jrmão de Fernam Lourenço Feitor da Casa da Jndia ed. Senor ed. Cinq
Egoas de Sas de Cintorinho e Bastardo D. Christouão de Lima q matou a
Onça ouue Bastarda D. Joana de Lima q Casou com Rej de Sabrem pro
lleder de Egoa de q Nasceo Fernam de Lima Sabrem

Diogo Lopes de Lima f.º de Fernam de Lima erdou a Casa de seu prejeo
Não Casou C.º D. Izabel de Castro f.ª de Fernam geruira defunta
a D. Fernando ed. M.el ed. Ant.º ed. Vilante de Castro M.el de Diogo de
Viuiros a Camarejro Mor do Jnfante D. Henrrique ed. M.el de Castro M.el de
D. P.º de Castello Branco Camarejro Mor del Rej D. João o 3.º ouue Bastardo
Frej Gregorio de S. Domingo q.e Rej Jaira

D. Fernando de Lima 5º neto de Diogo Lopes de Lima Conde de Vila Pouca 5º de Rui Lopes de Lima Alcaide mor de Faraõ 5º de Gomes de Diogo Lopes de Lima casou com D. Maria Manuel Conde de Souza a 20 de Junho com Ta D. Izabel 5ª Conde D. Jorge de Lima e ja delle escrevi e fiz esta Arvore de Cima p.ª baixo

D. Diogo Lopes de Lima 5º neto de D. Fernando de Lima foi Veador del Rey D. Sebastião Casou com D. Maria de Souza 5ª de Pedro de Souza de Sousa 5ª

D. Jorge de Lima 5º neto de Diogo Lopes de Lima e irmão de D. Fernando de Lima Ajudou Sua Majestade M.to Anno foi Capitão mor de muytas armadas no Anno de M.to Anno e Capitão de Ormuz donde veyo M.to Velho e grande de Corpo foi ao Reyno e delle se foi a Castella, estando em Castella a morrer fez seu Testamento em q deixava por herdeiro ao Rey de Castella 5º e q este fosse 5ª da enguerra mil cruzados em tornou e q por Alegou e Casou com D. Maria de Menezes 5ª de Manuel Corte Real Alcaide mor de Tavira Capitão desta Villa 5ª de Sesimbra e q elle em sua Morte Casou com D. Leonor de Seixas 3ª Vez com Gonçalo Gomes de Sylveira de que Elle deste Matrimonio ouve 5 filhos e 5 filhas Carta de Sesmaria em Nossa Senhora da Conceição em Lx.ª deste D. Manuel foi enterrado na Capella mor de São Roque de Lx.ª aquel Sitio com pouco mais de Caseto e dezoito mil Cruzados e foi tambem ao de Espirito Com Testamento de sua Mayoria de Dezembro

D. Antonio de Lima 5º neto de Diogo Lopes de Lima irmão de D. Fernando de Lima D. Manuel Camareiro del Rey Diogo foi Alcaide mor de Gimaraes

Negromancia Senhor de Rua de Loyro Casou com D. Mª de Vilhena filha
de Christovão de Mello e de São Thome, de que houve Diogo e
D. Fernando e Morreram meninos e Isabel que morreu solteira e
D. Ana de Lima e Casou com Dom Antº de Loyola filho 2º de D. Antº de Loyola
Conde de Castanheira e per morte de D. Antº de Lima se Casou com
Dona Mª sua Mulher Comdª Castellano e foi Capitão na Armada de
Portugal e se Acha no Serviço em Castella donde veyo e
Morreram solteiros

D. Joaõ de Lima filho 2º de Fernando de Lima e jmaõ de Diego Lopes de Lima
Casou com D. Bridalança filha de Antº de Miranda de que houve D. Antº de Lima
e a D. Ines Henriques Mª de D. Fernº de Miranda e D. Mª Henriques
Mª de D. Fernº de Loyola e D. Catarina Mª de Antº de Moura servidor de
D. Joaõ Mascarenhas Comdr de Castro

D. Antº de Lima de Miranda filho de D. Joaõ Casou com D. Geronima filha
de Diogo Lopes de Sousa de que houve D. Isabel de Lima Mª de Andre de Sá
que per morte de seu Marido Casou com D. Fernº Gomes de Lima
Veador do Rey D. Sebastiaõ e do Rey D. Henrique e de Bridalança que
Morreo estando Governadora Casa com hum filho Gomes

O Duarte da Cunha foi 4 de Lionel de Lima 1º Bisconde de Villa Nova e Cerueira jrmão do Bisconde D. João e de outros Carlos Cõ D. Lianor fª de Carlos gomes da Cruz de q̃ teue a D. Troilla de Fernando ed. Carlos q̃ Morreo sem geração Rejndia deixou hũ filho de D. Ro q̃ foi e morreo sol. 1º ed. Isabel de Lima molr de João Brandão Porteiro da Capella del Rey D. Afonso 4. ho q̃ Elrey Mdr Elejcão 30 annos despois q̃ teue hũ filho de Rodrigo de Lima e Legitimo ad. João de Lima q̃ seacolheu no Serco de Celecut e morreu sol. tejro

D. Troilla da Cunha fª de dito D. Duarte da Cunha foi casada cõ D. Gaspar de Sousa fº de Affonso tello Barreto de q̃ teue hũ fº D. Fr. Gaspar Morreo Rajndia sem geração e hũ bastardo q̃ se nomeou frei Paceco q̃ foi da ordem de S. Fr.co e Seruente dito D. Troilla se chamou dizeis D. Fr. de Lima

D. Fr. Bertolameu fº 2º de D. Duarte da Cunha jrmão de Troilla foi casado cõ D. Lianor fª de Rui Gomes de Silueira mordomo mor de q̃ teue hũa fª q̃ se nomeou D. Briatiz e elle Morreo Rajndia e sua molr foi freira em Celas

D. Rodrigo de Lima fº bastardo de dito Duarte da Cunha foi q̃ se meteo Frade na Ordem de S. Bento e morreo depois de feito Arcebispo de Armuz

D. Rodrigo de Mello fº 5º de nicio de Lima 1º Bisconde e irmão
do Bisconde de D. João e dos outros foi Clerigo e Cõde de Penbeiro e
de Castardo D. Antonio de Lima, ed. m.el e mouro morto mas
ouue Castro de ems. Thome ad. germano La Caron Constº foi o
Moro ed. Lianor mel de Silveira de Sa fidalgo galego ed. Ina mel
de João de Brito, ed. terceira mel de Gomes de Sa de Santarem e ou
tra freira em Evora e outra em Vil de Conde e outra em Vitorino
Cosim ouue Mas e Fernam de Mello de Lima

D. Lopo dalte Rodrigo tambem Clerigo Comendatario de Eluas
e ouue ad. fº ed. Diogo ed. Lianor mel de Sousa de Castilho e outra fo freira
Mas e outros mtos filhos e nomeão Manoel de Sousa Cesar ed. Alu

D. Fº fº dalte D. Rodrigo foi tambem Clerigo e Arcidiago de Barroso
e de Coruja ouue Castro a Diogo de Lima e Manoel de Lima Do
de Lima, ed. Jorge de Lima, ed. Alu de Lima, ed. Antº de Lima

Diogo de Lima fº Castro dalte D. Fº

Manoel de Lima fº 2º e Castro de D. Fº Bejrmão de Diogo de Lima
Do de Lima fº 3º Castro de D. Fº Bejrmão de Diogo e Manoel de Lima

D. Jorge de Lima f.º 4º bastardo de D. f.º 6º e jrmão de diogo de lima
e de hu outro

D. Hu.º de lima f.º 5º bastardo de D. f.º 6º e jrmão de diogo de lima
e de outro

D. Ant.º de lima f.º 6º bastardo de D. f.º 6º bastardo jrmão de diogo de li
ma e de outro

D. Diogo f.º 2º de D. Lº jrmão de D. f.º 6º Casou com D. Catarina Bran
doa f.º de fernão Brandão Comendador de Alfeje de que houue D. Lº
de lima e de lima como bastardo D. gaspar fez
mão de lima

D. Lº de lima f.º de D. diogo

D de lima f.º 2º de D. diogo e jrmão de D. Lº de lima

D. gaspar f.º bastardo de D diogo e jrmão de D. Lº

fernam de lima f.º bastardo de diogo e jrmão de D. Lº e de outro

D. Alvaro de Lima fº 3º de D. 2º irmão de Diogo Calou
Cor. D. Leanor de Saa fº do Rey de Sua d'Viana Comendador de Santa
Don de Soure Dom de Lima e Sendo M.el D. Mel de Lima
D. Mel de Lima ed. Joana de Lima

D. de Lima fº de Leite Alv.o

D. Mel to de Lima fº bastardo de D. Alv.o irmão de Don de Li
ma

Dieg.o Mel de Lima fº 2º de D. Rodrigo de Mello a Dade do Bonbeiro
irmão de D. Dias Calou e outra bastardo Mel de Lima e fernam de
Lima e gerpar de Lima e Duarte genebra de Lima Mel e Gaspar de
Lima e Lopes de Nogeira e Diogo de Lima e Lopes de nogeira
se for casado c. Domingas pirez fª de João de nogeira e outra
Cristovão de Lima

Mel de Lima fº de Leite Dionel de Lima

Fernam de Lima fº 2º de Dionel de Lima irmão de Mel de Lima casado
com Mel de Morim fª de Mel de Morim a Dade de Thomjra dagoa
de Mel de Lima e fernão de Lima

Dº Vasqz de Lima fº 3º de dº Vasco de Lima e jrmão de Mel de Lima
e de Fernão de Lima

Christovão de Lima fº 4 de dº Vasco de Lima jrmão de Mel de Lima e
dos outros Casou Bm Barbosa Madeira fª de de q̃ teve
um Mel de Lima e de Lima e Fernão de Lima

Fernão de Mello de Lima fº Vltimo dos 4 filhos de D. Rodrigo de
Mello Casou em Ponte de Lima Com Margarida Anes fª de João Lou
Capony de q̃ teve dous dº de Mello q̃ morreo naindia e Antonio
de Mello e D. de Mello, e Luis de Mello tambem morreo naindia
e Felipa de Mello q̃ Casou Com Antº Lopes de Ponte de Barca
e Joana de Mello freira em São Bento de Viana e Simoa de Mello q̃
Casou Com João Malheiro de Ponte de Lima e Isabel de Mello ebba
de Viana em São Bento de Viana e outras freiras em Vidreiros

Bm de Mello fº Leite Fernão de Mello de Lima

Luis de Mello fº 2º de Fernão de Mello de Lima e jrmão de Bm de Mello

Bento de Lam Laurenço de Lima fº Castro de dº Vasco de Lima
e 1º Vigairo de Fóa e Prior de Cabreiro e de Tamoa e teve Castro q̃
Fernão Laurenço de Lima e Simoa Laurenço de Lima

Fernam Lourenço de Lima fo bastardo deste Bertolameu Lourenço
B de Lima não Carvo ouue bastardo Dr fr de Lima esp.B de Lima
Dr Inez de Lourenço de Lima Mr de Dr fr gil Toscano de Braga
Gioma Lourenço Carvo Bu gil fr dabreu to Cano

Dr fr de Lima fo bastardo deste fernão fr de Lima

fr de Lima fo Dº de fernão Lourenço e irmão de Dr fr

Titulo dos Castellos Brancos

Vasco Pra de Castello Branco foi o 1º q̃ se chamou destes appellido
Foi pay de Lopo Vaz de Castello Branco este teue anno Vay
de Castello Branco q̃ foi em tempo del Rey D. João 1º a Chronica
de Cumpta diz q̃ casou a Mª q̃ seruio natural desta Cidade
Mulher este teue anno Lopo Vaz não Era fº de Nuno Vaz Fernão Lopes
Gallo Vaz q̃ Fernão e este Nuno Vaz Cam sua Mª joanna Lopes
te em Sobreiras Morgado q̃ e Lamaçaõ Castello Branco

Lopo Vaz de Castello Branco fº deste Nuno Vaz em tempo del Rey
D. João 1º foi mto ouuido pello Rey e pello Mto. Montejro Mor do dito
Rey e Alcaide mor de Moura Casou Cª Catherina Vaz prenda fª de
Mem Anhão prenda de q teue anno Vaz de Castello Branco e a
gonçalo Vaz de Castello Branco e gonçalo Vaz de Castello Branco ent.
q̃ foi a huma Mª de João Fogaça Comendadeira de Canha e Cabrela e
Mulher de Doutor da Rainha Dona Izabel Vay q̃ foi Mª
Regoncelos e gonçalo Vaz Cazado Alcaide mor de Lemque

Nuno Vaz de Castello Branco fº deste Lopo foi tambem Monteiro
Mor del Rey D. Afonso 5º e Alcaide mor de Moura e Almirante de
Seu Cº D. Duarte de Castello Branco Branco ent. joanna de Vay de Mª
Mª de Afonso foi e Em fº de Lopo Castellano q̃ Veo a este Reino ent.
Mª de Vaz de Mª q̃ Lª de Lopo Vaz de Castello Comendadeira de Crato ende ent.

D. Margarida Mel de Ruy chy perjra e D. Madanela Mel de Ruy Mendz de Estriqra

Lopo Vaz de Castello Branco do Conselho e torrão fo 1º dste Nu
no Vaz de Castello Branco Sol mirante fo 11 Conde Mor de Nouve
Cidade Sua Mag de Carlos Cº D. Izabel de Castilha fa de Diogo de Mello e
de Guiomar de Sousa e Nuno Vaz de Castello Branco e Diogo de
Mello D. Mel de Ruy Mendz de Estriqra qte Lopo
Vaz foi Alcaide de Lamego com o Principe D. João fo. del Rey
D. Joam 5º pella qual foi morto em Nouva perjeação pa
ra ella e Dra pella sua jrmã e pa Diogo Gil e Ruy Gil de Castello
Magro

Nuno Vaz de Castello Branco fo 1º dste Lopo Vaz torrão
Carlos Cº D. Izabel fa de D. Lopo de Albuquerque Conde de Pe
Macor de Sousa e Lopo Vaz de que este Nuno Vaz e sua Mel
linda de de Lª entre a Capella Mor de Santo André

Lopo Vaz de Castello Branco fo dste Nuno Vaz Vruo em
Guiomar Carlos Cº D. Guiomar de Mello fa natural de Ceyter de
Mello de Guiomar de Sousa D. Izabel de Noronha e Carlos Conde de
Mello seu primo Senhor de Aldeia

D. Diogo de Mello de Castello Branco fo 2º de Lopo Vaz de Castello Bran
co de Castello Branco torrão e jrmão de Nuno Vaz de Castello Branco Carlos Cº

Conᵈ D. gioman borgia fᵒ Castello de Dᵒ borgia em Crivãs de Sᵃ
C de Lania Mᵍ D. Joãᵒ 2ᵒ de ffemᵉ Logo Vaz de mello cd.
Joana Mᵍ de Lᵒ botello portejro mor de jnfante d. Luiz cd.
Mᵃ Mᵍ de Mel fiqueira cd. L de Liga Mᵍ de Mᵈ de Trinj
va ex tribojro mor do Cardeal jnfante Cujo foj entaõ de Trinj
va do Conselho Veedor da Sᵃ D. Catorina q dellos apellidou ex
mos Sᵈᵉ de Marquez de Villa Vial q fizera Em pumar de suas
fᵃˢ

Logo Vaz de mello fᵒ de Dᵗᵉ diogo de mello foj senhor da quinta
de Rolliça junto de Coimbra Casou Cᵇ D. Leonor de noronha fᵃ de pra
nejᵒ fidalgo ex tribojro mor do jnfante D. Luiz de ffemᵉ fᵒ
de mello e Sᵗᵃ freira em Santa Clara de Cᵃ por morte de ta
Mᵍ Casou Cᵇ D. Catarina de Crisᵗᵒ fᵃ de Sebastião Tavares
da gram de ffemᵉ diogo de mello q morreo moço cd. gioman
Mᵍ de D. gracia Enriquez de Cuna cd. Mᵃ cd. Joana

Fran.ᶜᵒ de mello de Castello branco fᵒ deste Logo Vaz de mello de sua
Cᵃ Mᵍ D. Izabel de Moura foj senhor da quinta de Rolliça como
Sem pay Casou Cᵇ D. Izabel de noronha fᵃ de Logo Vaz de Castello
branco de Cuna de ffemᵉ não emme fᵒˢ

Comesa a Caza do Conde Lourinho

D. Lu.º de Castello Branco 2º do Almirante Nuno Vaz irmão
de Lopo Vaz torrão foi senhor da quinta de Castello Branco Casou
com D. Maria da fonseca filha de Rej Carlo de Euora de q̃ ouue
a D. Lu.º de Castello Branco cad.ª Ana de Castello Branco M.ª de
Sirey de q̃ ouue jrmã de D. Vasco da gama Conde da Vidigueira
Este D. Lu.º matarão os Viegas Criados do Almirante Nuno Vaz
e seu Paj. da Vidigueira e disse o Conde Nuno Vaz pergunta se
lo crime lidi em Matar o amizado a castella ende es
tava a Caza

D. Lu.º de Castello Branco f.º deste D. Lu.º foi senhor da quinta de Caste
llo Branco Capitão de ermus Casou com D. Margarida de Lima f.ª de Joã
Branco Trouador da Caza del Rej D. Henrique de q̃ ouue D. Ant.º de Cas
tello Branco ed Isabel M.ª de q̃ se não sabe mais ed. Ana de Taj de M.ª de
D. Jorge da Franca ed. Madalena de Lima M.ª de Fernão de Sousa Ca
ualeiro da Caza del Rej D. Felipe ouue Contador de Nuno e
Matarão os turcos no certeiro de Mina ed. Maria de Lourenço
Peixoto na Roça fronteira D. Lu.º M.ª esforçado Caualeiro q̃ ouue
Partes de Africa como nas partes da Jndia e foi Comendador de
Villa Rej cas.º de Jago ad. Enrrique de Menezes sendo q̃ de Jndia

D. Ant.º de Castello Branco f.º deste D. Lu.º foi senhor da quinta de Castello Bran
co Casou com D. Isabel f.ª de D. graça de Noronha Conde Rej da India de q̃

Dez Dom Duarte q̃ foy morrer por morte delRey Dom Joam o 3º
D. Mª de Britejros fª de Martim da Cunha S. de Pombeiro dez
Dom Duarte e Dom Martinho ed Margarida q̃ morreo moça ed. joana
de Menezes q̃ Calou Cº Joam Correia de Lacerda por morte de sua Mãy
Catherina Sª Dor Cou d. Mª Jaques q̃ foy a Mulher de Jorge de Lima
de Menezes da Cunha mantey fronteiro e Capitão mor delRey
D. Henrrique dez Não Ouue fº. e Ouue Cantardo d. Nuno q̃ morreo
Menino ed. Dom. de Castello Branco ed. Isabel de Lima freiras em
Lemide foi Catiua em Alcacere e Comendadeira de Estella e Rio
tinto da ordem de Christo

D. Luis de Castello Branco fº. deste D. Antº e senhor de Pombeiro e
da quinta de Castello Branco Cons. seu gr. e Cabo Calou Cº D. fº Cal
lha fª de Antº Calua e genero q̃ foy a Mª de Christouão de Sousa
ra e Dez Ouue D. Antº ed. Mª e Ouue Cantardo Nuno de Castelo Bran
co estudante em Coimbra e Eua fª freira em Lemide foi Catiua em
Alcacere e Comendadeira da Mendea da ordem de Christo

D. Antº de Castello Branco fº deste D. Luis e erdeiro deste da Casa de Sua
Rey Calou Cou D. Mª de Silua fª de Fr. Correia Senhor da Casa de Bellay de
q̃ tem D. Luis de Castello Branco D. Ana de Silua ed este D. Luis
fº deste D. Antº foi Visconde e depois Conde de Pombeiro q̃ foy del
Rey D. Joam 4º por Carta Cou D. Luiza ponse dama da Rª D. Luiza que
se foi Com ella de Castella de quem teue D. Antº de Castelo Branco q̃
Ee o 2º Conde de Pombeiro couha fª de Cardoso Cº D. Mel de Lacerda

da Zerueda f.º de Diog.º Coelho de Lemede e d. Ant.º de Carualho com Eua f.ª de
Dn.ºl de Mello Conde de Sab Leonardo sua prima 2.ª

D. Nuno de Castello Branco f.º Cauteiro de D. Luis irmão de D. Ant.º de Ca
rigo e prior da Cortiça j gouega g. Tem pai apresenta

D. Martinho de Castello Branco f.º de D. Ant.º e irmão de D. Luis de Cou
dor de Santa M.ª de Villena, e Rio tinto g. foi de Cleriguo de
de Christo não Cozou

D. João de Castello Branco f.º 3.º do Almirante Nuno seu irmão de
pos Vn. tou não ed. D. Luis de Castello Branco foi el Caide Mor e Comenda dor
de Castello Branco Cozou c. D. Leanor de Brito f.ª de Afonso Cueiro de Brito
Carad.ª mor del Rei D. Afonso 5.º de q. teue ad. M.ª Mulher defunto Ca
ual el Caij de Mar de Rei monte e tender da terra da Zurara

Caza do Conde de Villanova

Gonçalo Vaz de Castello Branco 5º Snr de Lepa Vai e jrmão do al
mirante Nuno Vaz foi ao Criação da purid.e e ali notaces Tenes
del Rej D. Affonso 5º e depois Veedor da faz.da do dº Rej e depois
Pordeiro foi el.º g.or da Caza do Civel e clamou d. gonçalo foi
Senor de Villa nova de per jrmãs e foi Caz.do Co.l Vriatij Vicente fo de
Martim Affonso Vicente Senor do Morgado de Pouc.a Cidade ou
rado de Lx.a Coreu Co.l D. Vicente f.a de g.el com Ad martim de Caste
llo Branco ed. Lo 2º d. João g. Morreu em Loma Diogo e Lop.o de Lx.a Dj
go de Lamego, ed. Lopo g. morreo em aeora tenente gen.al cão ed. Vicente g.
foi Mor. da d. João de taide f.o erdeyro ed. martinho de taide Conde da Cas
nha ed. g. Elejra Mor. de D. Lop.o de taj de f.a de D. Alvaro de taide f.o da Casta
nheira e por morte deste Manda Carvalho d. Jorge de la Alcaide mor de
Moura ed. Fra Bol Jorge Mor. de d. gotene Coll.l.o Comendador de Zezir
Cra g. Morreo Nator re de Anj preso gol g. treslej e depois Mor. de Jorge
de Mello Mestre sala del Rey D. Mol. ed. Jorna Mor. g.al de Jmcão g.l da
Camara de Lo Cão 3º Capitão de Ilha de amadejra e outras g.as feitos
e por morte desta Vriatij Vden nm Carvalho d. Gonçalo Con d. giom ar
de Castro f.a de Alu.o de Sousa Mordomo mor del Rey d. Affonso 5º que
Jaz fora Mor. de D. Lop.o f.o erdeyro ed. Lop.o de Mello Conde da Atoleia
de g.as Jmão em Jnes

D. Martinho de Castello Branco f.o do dito D. Gonçalo foi Conde de Vi
lla nova de Portimão Vedor da fazenda del Rey D. João e del Rey
D. Manoel e Camareyro mor del Rey D. João 3.o Casou com D. Maria de Noro
nha f.a de João Gomez de Camara de Lobeira 2.o Capitão da Ilha da Madeira
e de sua molher D. Izabel filha unica e herdeira de Simão Gonçalves da Cama
da Casado com D. Lourença filha do Conde de Vimioso e de D. Joanna
de Castello Branco sua molher filha de D. Affonso e de Mecia de Sousa
e neta de D. Joaõ de Castello Branco e de D. Affonso e de Mecia de Sousa
Com geração
Foi elle do Conselho del Rey de mordomo mor e de sua Caza e Mordomo
Mor da Rainha D. Catherina molher del Rey D. João 3.o e de sua molher
Vasco Fernandes Coutinho Marichal de Portugal e de Maria de Noronha
Vasco Fernandes Coutinho Alcaide mor de Sintra

BIBLIOTHECA NACIONAL DE LISBOA

Lefs não ouue fs. e morreo em Affrica Com.dor Ley D. Sebastião

D. Diogo de Castello Branco 5º C.e de Vff. do Camarejro mor e jrmão de D. Martinho Corou Cen.ª D'Zi anos de mi Lão Sua C.ª m.er diogo sua Prima Com jrmã fs. da Sen.ª D. Joao Lefs ouue D. Branca q Casou Com Sen.ª hiõ D. Mel de Castello Branco Cond.e de V.ª Nova ed. mada Nella q era ja Cazar e se meteu em d. Lisboa ed. me freira rouge rana e outros fes. esp.º q todos morreraõ Mancebos Este d. Diogo na batalha de Alcacere

D. Luis de Castello Branco 5º fº do Camarejro mor d. fs. C.e de sua C.ª m.er d. M.ª e jrmão de D. Martinho e dute D. Ley Diogo andou naindia e Casou ouue de Sua D. Mel de Cunha q agora he freira em Santa Ana de Lisboa Cas.ª com D. Jorge de Castello Branco, e fes. Sen.ª fs. de Capitão de Sam.ª Sen.ª Este D. Luis morreo no Cerco de Diu

D. Jorge de Castello Branco fº do dute D. Luis anda naindia de Capitão Mor donerte e de mal amar tem a fortaleza de Ormuz Casou Com fª de Ayres falcão dey e joão roiz da Cu Zado Cou fª de D. Mel Pereira Capitão de Ba Cairu dey fua D. Joaõ q Casou hua Vez Com fª de Sr. de Miranda Em Negus e morreo estando por Capitão de Ormuz

D. Joaõ de Castello Branco 5º C.e de D. Martinho 1º Conde de Villa nova Camarejro mor d. fs. Casou C. D. Caterina fª de D. Mel Coutinho

de q̃ eume D. Martinho e don gonçalo frade de Sãõ jeronimo ed. fr. Lo
de q̃ Lço ed. Mn.o q̃ todos morreraõ sem geraçaõ ed. Elena mel caranda
M.er de D. Joaõ mel caranda e outras freiras por morte desta Mulher
Cotrou Co.s D. fr.a de Vilena fr.a de Nuno Gon̄ çalvez Mel caj de mor
te Lo de q̃ eume D. Martinho e d. Luiz q̃ morreraõ Mouo ed. Mel
ed. Fianor de Milaõ M.er de D. diogo de Castello branco seu primo
Sinco fr.s freiras na esperança e treg.s q̃ morreraõ Mouos

D. Mel de Castello branco fr.o de Leite D. Joaõ e de Sua M.er D. fr.a Ter
çou a Caza de seus avos por morte de seu tio D. Martinho de Cas
de Villa Nova e do Conc.o de Lez em Vale de Lobos Cotrou Co.s sua
sobrinha D. Branca fr.a de seu primo D. Diogo e de sua prima D. Fianor
de Milaõ am.s de q̃ eume d. grigorio D. Martinho don diogo ed. M.el de Vi
llena q̃ Cotrou Co.s D. Luiz de Silv.a Conde d'Ador fr.s D. fr.a Clara
gaõ e duas freiras na esperança, e a Caza ficou a Caza em seus fr.s d. grigorio
de Castello branco

D. Afonso de Castello branco fr.o 1.o Baraõ de Villa Nova D. Martinho
Irmaõ do Camarejro Mor d. fr.co ed. Joaõ fei Mg.el Rinho mor de Lez
no Cotrou Co.s D. Catanna fr.a de Ant.o de Mendonça Comendador de Lagos
e de outras Comendas de q̃ eume d. M.el M.er de d. graça de Menezes de
Vasconcellos por morte desta M.er Cotrou Co.s D. Iziabel de Castro fr.a de D. Duarte
de Menezes de q̃ eume D. Duarte ed. gonçalo ed. Martinho q̃ morreu sem
geraçaõ estando por Capitaõ de Ormuz ed. fr.co frade Capuchos de piedade
q̃ fei Mg.el no precinto de Comissario geral de todas as provincias de

de Saõ fr. Edoina p.ª Leijna M.ª de Leijcaõ Nor pereira Marramaque e por
Morte deste Marido Cazou Cond.º joaõ dalem Castro

D. Duarte de Castello Branco f.º 1.º deste D. Affonso e de sua 2.ª m.ª dona
Izabel Menjnho Mor Bmo seu paj Conde de Sabugal Vedor da fa
Zenda e foi do Seu Conselho governador deste Reino Cazou C.ª D. Catherina de Ath
ua f.ª de D. Bernardo Cou.to 4.º Alcaide mor de Santarem de q.m teue D. Ber
Nardo e morreu sem geraçaõ ed. fr.co ed. Joaõ, ed. M.el e fale ceu sol
teiro Reformado Comf. foi D. Luiz faiaõ Mano de Co e chrustes
D. J. ed.

D. Affonso de Castello Branco f.º 1.º deste Conde Menjnho Mor e dejro do
titulo e Caza deste paj Cazou C.ª D. Luiza Butinha f.ª e dejra de D. Joaõ
Cou.to 4.º Alcaide mor de Santarem q.m teue D. Duarte

D. Duarte de Castello Branco

D. Joaõ de Castello Branco f.º 2.º do Conde D. Duarte jrmaõ deste f.º Co
Zou C.ª D. Cecilia de Menezes f.ª de D. Joaõ Cou.to Conde de Cedouo de que
ouue
Segunda parte desta mesma Marco

D. gonçalo de Castello Branco f.º 2.º de D. Affonso 1.º Menjnho Mor e desua
M.ª D. Izabel jrmaõ de D. Duarte Conde do Sabugal e Menjnho Mor ca
Zou C.ª D. Joana f.ª de D. Enrique de Castro Carneiro de q.m naõ ouue

de q̃ não ouue fr.ª e morreu em Alcacere com El Rej D. Sebastião

D. fr.co de Castello Branco fr.ª 9º dos Mejrinhos mor D. Affonso e jrmão dos
te D. gonçalo e do Conde Mejrinho mor Coroou El D. Elena de Noronha fa
da joão da Costa senhor de Lanheas e soraja molher de D. M.el de Lacerda
senhor de Tamoa de q̃ não ouue fr.ª e ella foi dizoão de M.el de
Vas Concellos Morgado de Soraã e da Capellania de ormuz e Ha
Soraã por morte de D. gonçalo seu jrmão, e foi Cativo na batalha
de Alcacere e Comendador da Ordem de Christo

D. Ant.o de Castello Branco fr.ª 10 filho do Conde de Villa Nova D. Mon
tinho e jrmão do Camareiro mor D. fr.co e dos outros foi Clerigo e
Dataõ de See de Lx.a e cõmu Cabido ad. Affonso e ad fr.co e faleceo
sol. nº 8bro e foraõ freiras

D. Affonso fr.ª bastardo do dito D. Ant.o foi clerigo Reytor de Algarue e de
Reis de Coimbra e Viso Rej.o deste Reino e não quis aceitar o ad.to
lado de cima e se ofereceraõ foi M.to Magnifico e liberal

D. Ant.o de Castello Branco fr.ª 2º do q̃ gonçalo Vaz e jrmão do
Martinho Conde de Villa Nova Casou com D. Isabel de Mendonça fa
de Nuno Furtado de q̃ ouue D. Simão ed Ant.a Mulher de Jorge de Me
los freira Molher sola do ad. D. Simão ed Margarida e morreo sem
Casar, ed. Catharina freira em Lentes

D. Simão de Castello Branco 5º Conde de Castello Melhor 3º Marquez de Ma
rialva 4º Senhor de Torre de Lobos Alcaide mor de Lamego Commendador de Alcantara
Madrª de Deos Ouvio D. Jeronimo e Morreo sem geração Viuo da India
ed. Geneuro e Faleceo Solteiro ed. Antº ed. João ed. Luiz e Fale
ceo Moço ed. Jorge e Morreo Menino na India ed. Bernº e Faleceo Solteiro
e Coadjutor Freira e Cantadeira ed. Antº e Morreo estando se entrar
no Caual sem geração ed. Mª Freira em Santos

D. Antº de Castello Branco 5º Conde de Simão não Casou e ouue
a Antº Jeronimo ed. Mª e Freira em
Santos e D. Jeronimo ed. Mª e Freira em

D. Jeronimo 5º Cantador de Castello Antº teue o Morgado de Villa Velha
Mas é torre Nouas

D. João de Castello Branco 5º Conde de Simão e irmão de Conde de Antº
Conde Nazinda Com Mª Guedelha 5ª Conde de Antº Conja de Sete
D. Lourenço ed. Simão Faleceo Moço ed. Maria ed. Antª e outros
em Santos Conde de João Morreo na Batalha de Alcaeve de gente de ter
Viuo da India

D. Lourenço de Castello Branco 5º Conde de João endouaçaõ da Coroa
Foi e foi Comendador da ordem de Christo

BIBLIOTHECA NACIONAL DE LISBOA

BIBLIOTECA NACIONAL LISBOA